

NOTAS

- MEDIDAS E NÍVEIS EM METROS;
- VERIFICAR POSIÇÃO EXATOS DOS PILARES NO PROJETO ESTRUTURAL;
- VERIFICAR DETALHES CONSTRUTIVOS PERTINENTES NAS PRANCHAS DE DETALHAMENTO;
- EM CASO DE CONFLITO DE INFORMAÇÕES ENTRE O PROJETO GRÁFICO E O MEMORIAL DESCRITIVO, PREVALECE A INFORMAÇÃO CONTIDA NOS DESENHOS;
- ALTERAÇÕES NESTE PROJETO SOMENTE COM AUTORIZAÇÃO EXPRESSA DO FNDE

REFERÊNCIAS:

- PLANILHA DE QUANTITATIVOS
- MEMORIAL DESCRITIVO E ESPECIFICAÇÕES TÉCNICAS

QUADRO DE ÁREAS			
ÁREA DO TERRENO: 45 metros x 40 metros = 1.800,00m²			
ÁREA OCUPADA:	961,87 m²	TAXA DE OCUPAÇÃO:	53,44%
ÁREA CONSTRUÍDA:	786,07 m²	COEFICIENTE DE APROVEITAMENTO:	0,44
ÁREAS EDIFICADAS			
BLOCO	ÁREA CONSTRUÍDA	ÁREA ABERTA COBERTA	ÁREA TOTAL
BLOCO A	382,52	10,45	392,97
BLOCO B	392,53	17,69	410,23
CASA DE BOMBAS / GÁS / LIXO	9,01	5,27	14,28
PÁTIO COBERTO	0,00	142,38	142,38
RESERVATÓRIO	2,01	0,00	2,01
TOTAL ÁREA	786,07 m²	175,80 m²	961,87 m²
ÁREAS NÃO EDIFICADAS			
ÁREAS EXTERNAS	ÁREA		
IMPERMEÁVEL	394,60		
PERMEÁVEL	420,06		
SEMI-PERMEÁVEL	23,77		
TOTAL ÁREA EXTERNA	838,13 m²		

03	JANEIRO/ 2025	Revisão do Projeto Arquitetônico Creche e Pré-Escola Tipo 2 Modelo Padrão FNDE em metodologia Building Information Modeling. Alteração para atender a NBR 9050/2020: Alteração da dimensão do terreno para 45 x 40m, com ampliação do pátio central. Alteração da região do pátio de serviço para incluir casa de bombas. Alteração de layout dos ambientes: Varanda de serviço, cozinha, copa de funcionários, rouparia, lavanderia, amamentação, fraldário e sanitários infantis.
02	JANEIRO/ 2017	Atendimento à NBR 9050/ 2015. Alteração: quadro de áreas, sanitários infantis 1 e 2, altura da platibanda, mobiliário e equipamento, altura da cerâmica nos sanitários, cor dos portões dos solários e altura da porta PA4. Acréscimo das duchas higiênicas e escaninhos pré-escola. Retirada da chapa de aço abaixo da platibanda.
01	AGOSTO/ 2016	Alteração das paredes - shafts para tubulação hidráulica e detalhamento; alteração da altura da platibanda.
N°	DATA	DESCRIÇÃO

CONTROLE DE REVISÕES



MINISTÉRIO DA  
EDUCAÇÃO

PROJETO PADRÃO - FNDE

PROPRIETÁRIO:

ENDEREÇO:

MUNICÍPIO - UF:

PROPRIETÁRIO:

RESP. TÉCNICO:

AUTOR DO PROJETO:

APROVAÇÕES

CAU / CREA

PREFEITURA / RA

OBSERVAÇÕES:

COORDENAÇÃO

CGEST - Coordenação  
Geral de Infraestrutura  
Educacional

IMPLANTAÇÃO

ARQ

REVISÃO

R.00 R.03  
R.01  
R.02

ESCALA

1:75

PRANCHA

01/36

FORMATO

(841x640)

DATA EMISSÃO

JAN/2025



LEGENDA DE PORTAS - PORTAS EM MADEIRA COM PINTURA				
Ref.	Dimensões (cm)	Quant.	Folhas	Abertura
PM1	82x210	9	01 FOLHA	DE ABRIR
PM2	82x210	3	01 FOLHA	DE ABRIR
PM3	82x210	3	01 FOLHA	DE ABRIR
PM4	82x210	5	01 FOLHA	DE ABRIR
PM5	60x105	8	01 FOLHA	DE ABRIR

\* CORES: AZUL, AMARELO, VERDE E LARANJA - OBSERVAR AMPLIAÇÕES

LEGENDA DE PORTAS - PORTAS DE ALUMÍNIO				
Ref.	Dimensões (cm)	Quant.	Folhas	Abertura
PA1	100x210	1	01 FOLHA	DE ABRIR
PA2	80x210	2	01 FOLHA	DE ABRIR
PA3	160x210	1	02 FOLHAS	DE ABRIR
PA4	450x265	7	04 FOLHAS	DE CORRER COM BANDEIRA SUPERIOR FIXA
PA5	110x170	3	02 FOLHAS	DE ABRIR

LEGENDA DE PORTAS - PORTAS DE VIDRO				
Ref.	Dimensões (cm)	Quant.	Folhas	Abertura
PV1	185x230	2	02 FOLHAS	DE ABRIR

LEGENDA DE PORTÕES - PORTÕES METÁLICOS				
Ref.	Dimensões (cm)	Quant.	Folhas	Abertura
PF1	140x220	1	01 FOLHA	DE ABRIR
PF2	140x105	2	01 FOLHA	DE ABRIR
PO1	185x210	2	02 FOLHAS	DE ABRIR 180°
PO2	140x200	2	01 FOLHA	DE ABRIR 180°
PO3	120x200	1	01 FOLHA	DE ABRIR
PO4	312x210	1	02 FOLHAS	DE ABRIR

\* PARA OS PORTÕES E GRADIS METÁLICOS - VER AMPLIAÇÃO E DETALHES ESPECÍFICOS

LEGENDA DE JANELAS - JANELAS ALUMÍNIO				
Ref.	Dimensões (cm)	Área (m²)	Quant.	h Peitoril (cm)
JA-01	70x125	0,88	1	91
JA-02	110x195	2,15	1	73
JA-03	140x195	2,73	1	73
JA-04	200x128	2,56	1	86
JA-05	210x50	1,05	1	219
JA-06	210x75	1,58	6	193
JA-07	210x100	2,10	4	169
JA-08	210x150	3,15	2	119
JA-09	70x75	0,53	3	193
JA-10	135x75	1,01	5	193
JA-11	420x50	2,10	2	219
JA-12	560x100	5,60	3	169
JA-13	60x21	0,13	2	20 / 171
JA-14	120x20	0,24	2	20 / 170

PISOS	
P1	PASSEIO DE CONCRETO DESEMPENADO COM JUNTAS PLÁSTICAS A CADA 1,20m
P2	GRANITINA COM JUNTAS PLÁSTICAS A CADA 1,00m, COR CINZA CLARO
P3	CERÂMICA 45x45cm, PEI 5, COR BRANCO GELO, ANTIDERRAPANTE
P4	CERÂMICA 60x60cm, PEI 5, COR BRANCO GELO, ANTIDERRAPANTE
P5	PISO VINÍLICO EM MANTA E=2mm (amarelo)
P5	PISO VINÍLICO EM MANTA E=2mm (Azul)
P5	PISO VINÍLICO EM MANTA E=2mm (cinza claro)
P5	PISO VINÍLICO EM MANTA E=2mm (cinza escuro)
P6	BLOCO INTERTRAVADO DE CONCRETO
P7	AREIA
P8	GRAMA / JARDIM
P9	ACABAMENTO POLIDO PARA PISO DE CONCRETO

TETO	
T1	FORRO EM FIBRA MINERAL REMOVÍVEL (1250x625x16mm) APOIADO SOBRE PERFIL METÁLICO T=7 INVERTIDO 24mm
T2	FORRO DE GESSO ACARTONADO
T3	PINTURA PVA SOB LAJE COR BRANCO NEVE

PAREDE	
INTERNAS	
I1	PINTURA ACRÍLICA COR MARFIM SOBRE MASSA CORRIDA
I2	PINTURA EPÓXI LARANJA ATÉ H=0,90m, RODAPIO DE MADEIRA PINTADO NA COR BRANCA H=10cm E PINTURA ACRÍLICA COR BRANCO GELO
I3	PINTURA EPÓXI VERDE ATÉ H=0,90m, RODAPIO DE MADEIRA PINTADO NA COR BRANCA H=10cm E PINTURA ACRÍLICA COR BRANCO GELO
I4	CERÂMICA 30x40cm, COR BRANCO GELO, DO PISO AO TETO
I5	CERÂMICA 30x40cm, COR BRANCO GELO, FAIXA CERÂMICA 10x10cm (VERMELHA E AZUL) E PINTURA ACRÍLICA COR BRANCO GELO (VER AMPLIAÇÕES)
I6	CERÂMICA 30x40cm, COR BRANCO GELO, ATÉ H=1,50m
I7	CERÂMICA AMARELA 10x10cm ATÉ H=0,90m, FAIXA CERÂMICA BRANCA 10x10cm E PINTURA ACRÍLICA COR BRANCO GELO
I8	PINTURA ACRÍLICA COR BRANCO GELO COM FAIXA INFERIOR COR CINZA ATÉ H=0,50m
EXTERNAS	
E1	PINTURA ACRÍLICA COR BRANCO GELO COM FAIXA INFERIOR COR CINZA ATÉ H=0,50m
E2	PINTURA ACRÍLICA COR CINZA
E3	PINTURA ACRÍLICA COR AZUL
E4	PINTURA ACRÍLICA COR VERMELHA
E5	PINTURA ACRÍLICA COR BRANCO GELO

LEGENDA PAREDES	
	TUOLO - CERÂMICO 14x19x39 - espessura 23cm
	TUOLO - CERÂMICO 9x19x39 - espessura 15cm

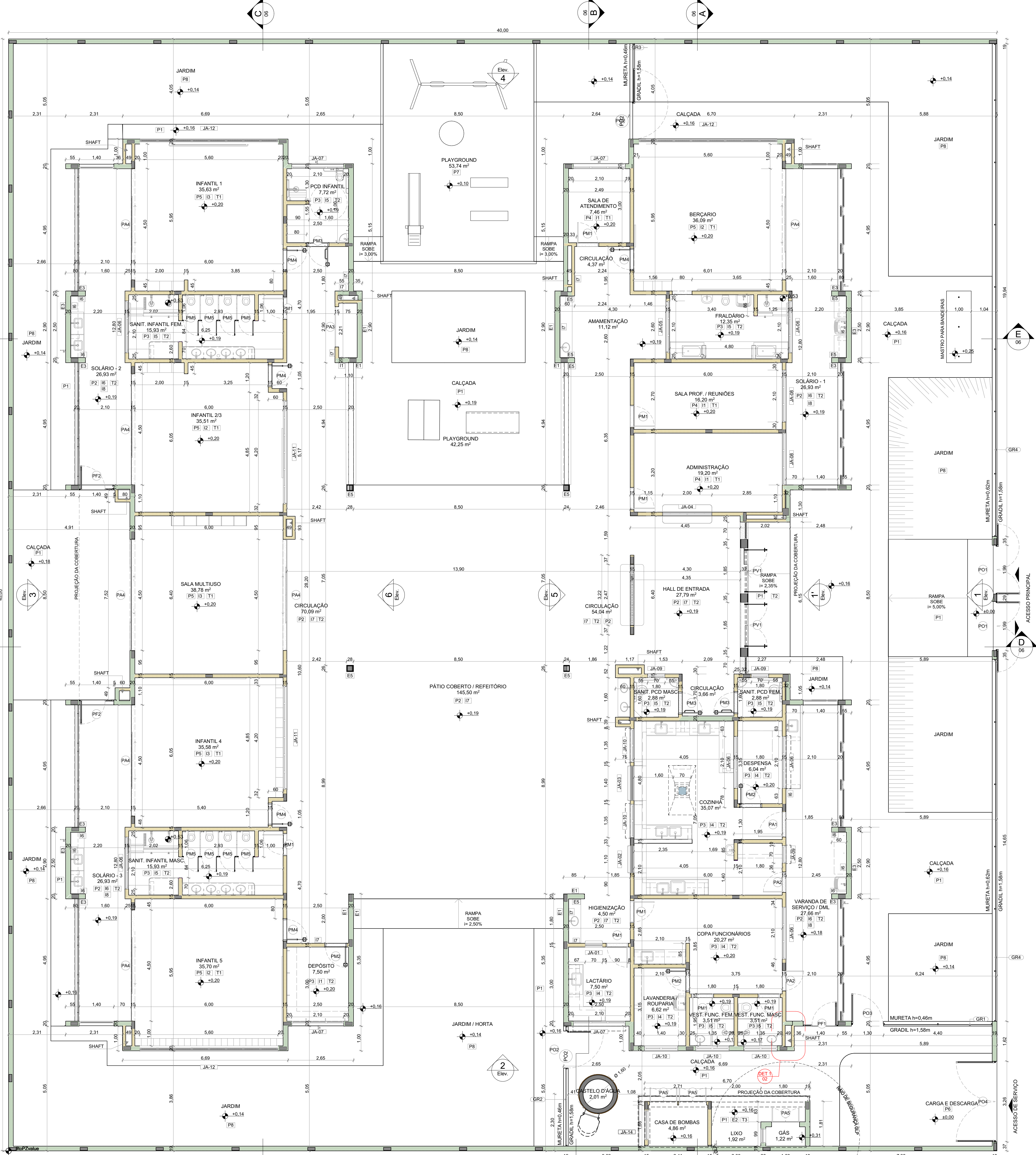

1 PLANTA BAIXA  
ESCALA 1:75

NOTAS			
- MEDIDAS E NÍVEIS EM METROS; - VERIFICAR POSIÇÃO EXATOS PILARES NO PROJETO ESTRUTURAL; - VERIFICAR DETALHES CONSTRUTIVOS PERTINENTES NAS PRANCHAS DE DETALHAMENTO; - EM CASO DE CONFLITO DE INFORMAÇÕES ENTRE O PROJETO GRÁFICO E O MEMORIAL DESCRITIVO, PREVALECE A INFORMAÇÃO CONTIDA NOS DESENHOS; - ALTERAÇÕES NESTE PROJETO SOMENTE COM AUTORIZAÇÃO EXPRESSA DO FNDE			
REFERÊNCIAS:			
- PLANILHA DE QUANTITATIVOS - MEMORIAL DESCRITIVO E ESPECIFICAÇÕES TÉCNICAS			
LEGENDA			
	INDICAÇÃO NÍVEIS PLANTA E CORTE		INDICAÇÃO DE VISTAS
	INDICAÇÃO DE CORTES		ESPECIFICAÇÃO DE MATERIAS DE PISO
	INDICAÇÃO DE FACHADAS		ESPECIFICAÇÃO DE MATERIAS DE PAREDE INTERNA E EXTERNA
	INDICAÇÃO DE PORTAS E JANELAS		ESPECIFICAÇÃO DE MATERIAS DE TETO
	INDICAÇÃO DE DETALHES		

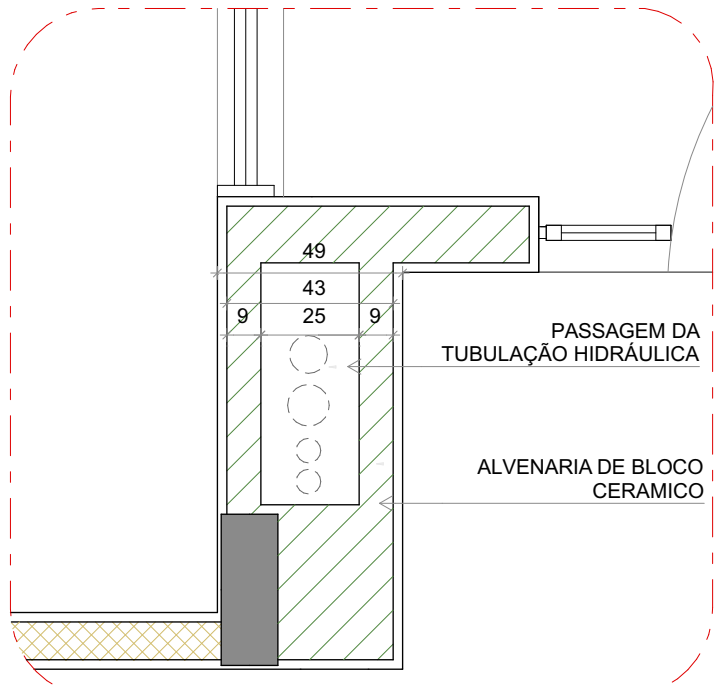

2 DETALHE 1: SHAFT HIDRÁULICA  
ESCALA 1:20

03	JANEIRO/ 2025	Revisão do Projeto Arquitetônico Creche e Pré-Escolar Tipo 2 Modelo Padrão FNDE em metodologia Building Information Modeling Atenção para atender a NBR 9050:2020; Alteração da dimensão do terreno para 45 x 40m, com ampliação do pátio central. Atenção da região do pátio de serviço para incluir casa de bombas. Atenção da layout dos ambientes: Varanda de serviço, cozinha, copa de funcionários, roupa, lavanderia, emmentaria, lanchonete e sanitários infantis.
02	JANEIRO/ 2017	Adatamento a NBR 9050 2015. Atenção: quadro de áreas, sanitários infantis 1 e 2, altura da platibanda, mobiliário e equipamento, altura da cerâmica nos sanitários, cor dos portões dos solários e altura da porta PA4. Acessos dos doctos higienizao e exatmos pré-escola. Retirada de chape de apo abaixo da platibanda.
01	AGOSTO/ 2016	Alteração das paredes - shafts para tubulação hidráulica e detalhamento; alteração da altura da platibanda.
Nº	DATA	DESCRIÇÃO

CONTROLE DE REVISÕES

		MINISTÉRIO DA EDUCAÇÃO	
PROJETO PADRÃO - FNDE			
PROPRIETÁRIO:			
ENDEREÇO:			
MUNICÍPIO - UF:			
PROPRIETÁRIO:			
RESP. TÉCNICO:		CAU / CREA	
AUTOR DO PROJETO:		CAU / CREA	
APROVAÇÕES		CAU / CREA	

OBSERVAÇÕES:

CRECHE PRÉ-ESCOLAR TIPO 2  
PROJETO DE ARQUITETURA

COORDENAÇÃO	PLANTA BAIXA		ARQ
CGEST - Coordenação Geral de Infraestrutura Educacional			
REVISÃO	R.00	R.03	PRANCHA
FORMATO	(1189x864)	ESCALA	1:75, 1:20
		DATA EMISSÃO	JAN/2025
			02/36



LEGENDA DE MOBILIÁRIO			
ID	MOBILIÁRIO	QTD	DESCRIÇÃO
AM1		1	ARMÁRIO EM AÇO COM 16 PORTAS - DIM: 198x123x40cm (AxLxP)
AM4		4	ARMÁRIO EM AÇO - 2 PORTAS / 4 PRATELEIRAS
AMB		8	ARMÁRIO BAIXO COM 2 PORTAS - DIM: 74x81x50cm (AxLxP)
AQ1		1	ARQUIVO EM AÇO
BA		1	BALANÇO DE 04 LUGARES - DIM: 180x220x440cm (LxAlxC)
BC1+CO1		10	BERÇO EM MDF COM GRADES NA COR BRANCA ACETINADA - DIM: 100x220x80cm (AxLxAl) + COLCHÃO PARA BERÇO DIM: 115x62x12cm (CxLxE)
C1		3	CADREIRA DE ALIMENTAÇÃO
C6		6	CADREIRA GIRATÓRIA COM BRAÇOS
C7		7	CADREIRA FIXA
C8		4	CADREIRA FIXA
CE		36	CAMA EMPILHÁVEL - DIM: 133x54x11cm (CxLxAl)
CJA-01		24	CONJUNTO LUNDO TAMBOR 01 - 1 MESA REVESTIDA EM LAMINADO MELAMINICO PARA CRIANÇAS COM ALTURA ENTRE 83 A 118cm - DIM: 88x88x50cm (AxLxAl) + 1 CADEREIRA COM ASSENTO E ENCOSTO REV. EM PROPUPOLENO
CJA-03		24	CONJUNTO LUNDO TAMBOR 03 - 1 MESA REVESTIDA EM LAMINADO MELAMINICO PARA CRIANÇAS COM ALTURA ENTRE 118 A 142cm - DIM: 88x88x50cm (AxLxAl) + 1 CADEREIRA COM ASSENTO E ENCOSTO REV. EM PROPUPOLENO
CJC-01		9	CONJUNTO LUNDO TAMBOR 01 - 1 MESA REVESTIDA EM LAMINADO MELAMINICO PARA CRIANÇAS COM ALTURA ENTRE 83 A 118cm - DIM: 88x88x50cm (AxLxAl) + 1 CADEREIRA COM ASSENTO E ENCOSTO REV. EM PROPUPOLENO
CJP-01		2	CONJUNTO PROFESSOR - 1 MESA REVESTIDA EM LAMINADO MELAMINICO - DIM: 76x120x50cm (AxLxAl) + 1 CADEREIRA COM ASSENTO E ENCOSTO REV. EM PROPUPOLENO CINZA - DIM: 46x54x50cm (AxLxAl)
CJR-01		6	CONJUNTO REFEITÓRIO 1 - 1 MESA + 4 CADEREIRAS
CJR-03		6	CONJUNTO REFEITÓRIO 3 - 1 MESA + 4 CADEREIRAS
CO2		5	COLCHONETE PARA TROCADOR - DIM: 90x60x4cm (CxLxE)
CR		1	GIRA GIRA CARROSSEL EM POLIETILENO - DIM: 100x48cm (DxAl)
CS		1	CASA DE BONECAS EM POLIETILENO - DIM: 131x128x161cm (LxAlxC)
EG		1	ESCORREGADOR GRANDE EM POLIETILENO - DIM: 59x115x205cm (LxAlxC)
ESB		8	ESTANTE BAIXA COM 2 PRATELEIRAS - DIM: 74x81x50cm (AxLxP)
GA		2	GANGORRA DUPLA EM POLIETILENO - DIM: 40x47x111cm (LxAlxC)
M6		6	MESA DE TRABALHO
M7		1	MESA DE REUNIÃO
M8		1	MESA PARA REFEIÇÃO
PO		1	POLTRONA AMAMENTAÇÃO
PS1		1	EQUIPAMENTO PSICOMOTRICIDADE EM ESPUMA REVESTIDA COM DEGRÁUS E RAMPAS
PS2		1	EQUIPAMENTO PSICOMOTRICIDADE EM ESPUMA REVESTIDA TIPO PISCINA COM BOLINHAS
PS3		1	EQUIPAMENTO PSICOMOTRICIDADE EM ESPUMA REVESTIDA TIPO LOMBADINHA
PS4		1	EQUIPAMENTO PSICOMOTRICIDADE TIPO TÚNEL SANFONADA
QB1		2	QUADRO BRANCO TIPO LOUSA MAGNÉTICO - DIM: 120x200cm (AxL)
QB2		2	QUADRO BRANCO TIPO LOUSA MAGNÉTICO - DIM: 120x300cm (AxL)
QC		2	QUADRO DE AVISOS EM METAL
QM		1	QUADRO MURAL DE FELTRO - DIM: 120x80cm (AxL)
TA1		30	PLACAS DE TATAME EM EVA - DIM: 100x100x1,5cm (CxLxE)
TL		1	TÚNEL LÚDICO EM POLIETILENO - DIM: 87x67x214cm (LxAlxC)

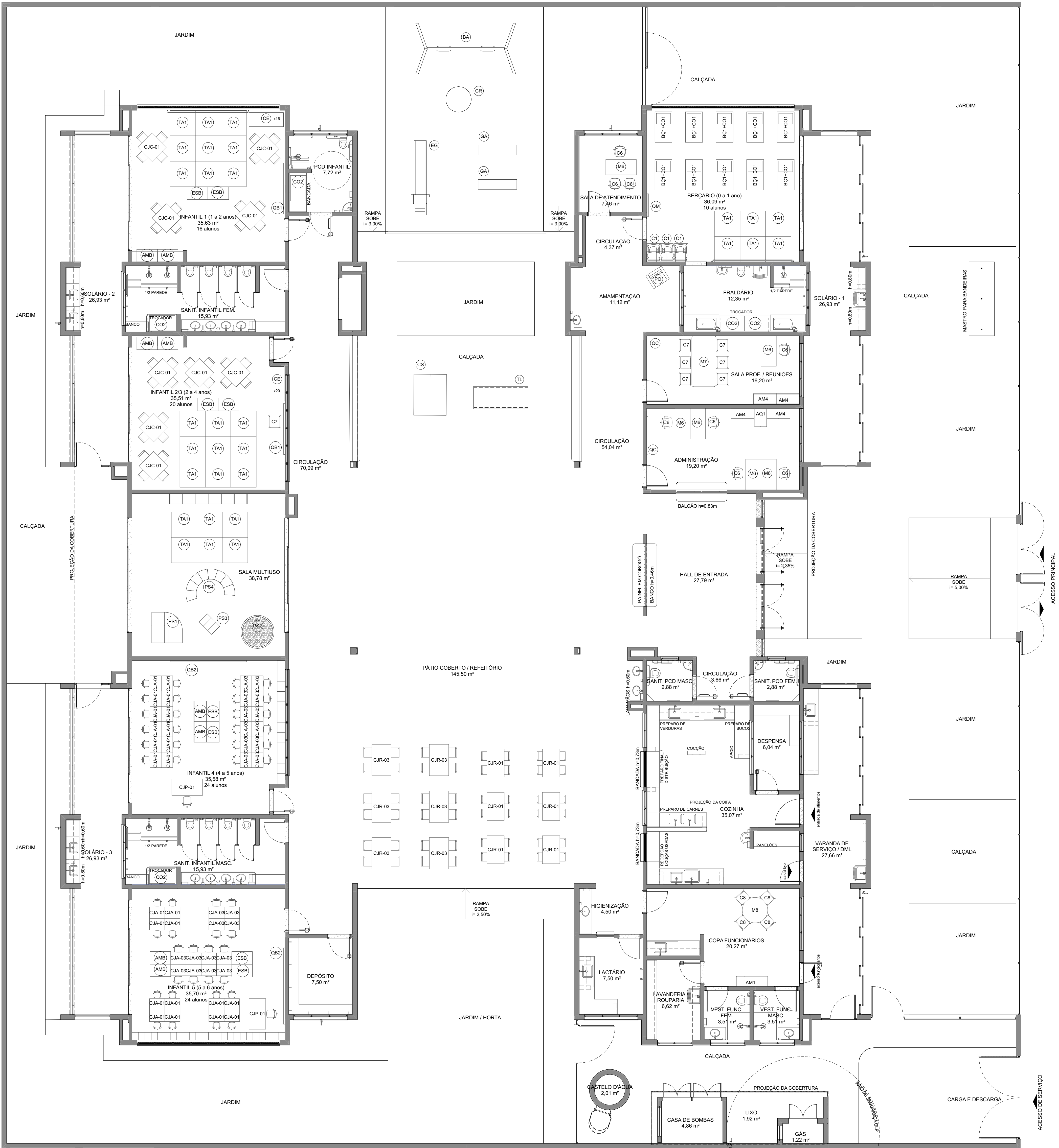

1 PLANTA DE LAYOUT - MOBILIÁRIO  
ESCALA 1:75

NOTAS			
- MEDIDAS E NÍVEIS EM METROS; - VERIFICAR POSIÇÃO EXATOS PILARES NO PROJETO ESTRUTURAL; - VERIFICAR DETALHES CONSTRUTIVOS PERTINENTES NAS PRANCHAS DE DETALHAMENTO; - EM CASO DE CONFLITO DE INFORMAÇÕES ENTRE O PROJETO GRÁFICO E O MEMORIAL DESCRITIVO, PREVALECE A INFORMAÇÃO CONTIDA NOS DESENHOS; - ALTERAÇÕES NESTE PROJETO SOMENTE COM AUTORIZAÇÃO EXPRESSA DO FNDE			
REFERÊNCIAS:			
- PLANILHA DE QUANTITATIVOS - MEMORIAL DESCRITIVO E ESPECIFICAÇÕES TÉCNICAS			
LEGENDA			
	INDICAÇÃO NÍVEL PLANTA E CORTE		INDICAÇÃO DE VISTAS
	INDICAÇÃO DE CORTES		ESPECIFICAÇÃO DE MATERIAS DE PISO
	INDICAÇÃO DE FACHADAS		ESPECIFICAÇÃO DE MATERIAS DE PAREDE INTERNA E EXTERNA
	INDICAÇÃO DE PORTAS E JANELAS		ESPECIFICAÇÃO DE MATERIAS DE TETO
	INDICAÇÃO DE DETALHES		

03	JANEIRO/2025	Revisão do Projeto Arquitetônico Creche e Pré-Escola Tipo 2 Modelo Padrão FNDE em metodologia Building Information Modeling Atenção para atender a NBR 9050/2020: Atenção da dimensão do terreno para 45 x 40m, com ampliação do pátio central. Atenção da região do pátio de serviço para incluir casa de bombas. Atenção da layout dos ambientes: Varanda de serviço, cozinha, copa de funcionários, rouparia, lavanderia, amamentação, banheiro e sanitários infantis.
02	JANEIRO/2017	Adequamento a NBR 9050/2015: Atenção: quadro de áreas sanitárias infantis 1 e 2, altura da platibanda, mobiliário e equipamento, altura da cerâmica nos sanitários, cor dos portões dos sanitários e altura da porta PA4. Adequamento das duchas higiênicas e esquadros pré-moldados. Retirada do chuveiro de aço inox da platibanda.
01	AGOSTO/2016	Atenção das paredes - shafts para tubulação hidráulica e detalhamento; alteração da altura da platibanda.
Nº	DATA	DESCRIÇÃO
CONTROLE DE REVISÕES		

		MINISTÉRIO DA EDUCAÇÃO
PROJETO PADRÃO - FNDE		
PROPRIETÁRIO:		
ENDEREÇO:		
MUNICÍPIO - UF:		
PROPRIETÁRIO:		
RESP. TÉCNICO: CAU / CREA		
AUTOR DO PROJETO: CAU / CREA		
APROVAÇÕES		CAU / CREA
		PREFEITURA / RA
OBSERVAÇÕES:		

CRECHE PRÉ-ESCOLA TIPO 2 PROJETO DE ARQUITETURA			
COORDENAÇÃO CGEST - Coordenação Geral de Infraestrutura Educacional		PLANTA DE LAYOUT - MOBILIÁRIO	
REVISO R.00 R.01 R.02		ESCALA 1:75 DATA EMISSÃO JAN/2025	
FORMATO (118x664)		PRANCHAS 03/36	



LEGENDA DE EQUIPAMENTO				
ID	EQUIPAMENTO	QTD	DESCRIÇÃO	AMBIENTES
AR1		6	APARELHO DE AR CONDICIONADO SPLIT 30.000 BTUS	BERÇÁRIO, INFANTIL 1, INFANTIL 2/3, INFANTIL 4, INFANTIL 5, SALA MULTUSO
AR2		2	APARELHO DE AR CONDICIONADO SPLIT 22.000 BTUS	ADMINISTRAÇÃO, SALA PROF. / REUNIÕES
BB		2	BERBEDOURO ELÉTRICO ACESSÍVEL	CIRCULAÇÃO
BB2		1	BERBEDOURO INDUSTRIAL 25L	CIRCULAÇÃO
BL1		1	BALANÇA DIGITAL CAPACIDADE MÍN. 35kg	COZINHA
BL2		1	BALANÇA PLATAFORMA 150kg	VARANDA DE SERVIÇO / DML
BT1		1	BATEDEIRA PLANETÁRIA 12L	COZINHA
CF		1	CAFETERIA	SALA PROF. / REUNIÕES
CL		2	CARRO COLETOR DE LIXO 120L	LIXO
CS		2	CISTERNA 300L	
CT		1	CENTRÍFUGA DE FRUTAS	COZINHA
DVD		2	APARELHO DE DVD	SALA MULTUSO, SALA PROF. / REUNIÕES
EP		1	ESPRESSOEDOR DE FRUTAS CÍTRICAS	COZINHA
ES		1	ESTERILIZADOR DE MAMadeiras PARA MICROONDAS	LACTÁRIO
FG1		1	FOGÃO INDUSTRIAL 05 QUEIMADORES COM 1 FORNO	COZINHA
FG3		1	FOGÃO LINHA BRANCA 4 QUEIMADORES	LACTÁRIO
FR		2	FERRO ELÉTRICO	LAVANDERIA / ROUPARIA
FZ		1	FREZEIRA INDUSTRIAL VERTICAL 500L	DESPENSA
LQ1		1	LÍQUIDIFICADOR INDUSTRIAL CAPACIDADE DE 12L	COZINHA
LQ2		1	LÍQUIDIFICADOR COMERCIAL CAPACIDADE DE 8L	COZINHA
LQ3		1	LÍQUIDIFICADOR COMERCIAL CAPACIDADE DE 4L	LACTÁRIO
LX1		2	CONJUNTO DE LIXEIRA PARA COLETA SELETIVA	CIRCULAÇÃO
LX2		9	LIXEIRA COM PEDAL 50L	COZINHA, FRALDÁRIO, LACTÁRIO, SANIT. INFANTIL FEM., SANIT. INFANTIL MASC., VARANDA DE SERVIÇO / DML
M		2	MICROONDAS 30L - LINHA BRANCA	COZINHA, LACTÁRIO
MQ		1	LAVADORA DE ROUPAS LINHA BRANCA 11kg	LAVANDERIA / ROUPARIA
MS		6	APARELHO DE SOM TIPO MICROSYSTEM	BERÇÁRIO, INFANTIL 1, INFANTIL 2/3, INFANTIL 4, INFANTIL 5, SALA MULTUSO
MT		1	MULTIPROCESSADOR DE ALIMENTOS	COZINHA
MX		1	MIXER DE ALIMENTOS	COZINHA
PR		7	PURIFICADOR DE ÁGUA	AMAMENTAÇÃO, COPA FUNCIONÁRIOS, COZINHA, LACTÁRIO, SOLÁRIO - 1, SOLÁRIO - 2, SOLÁRIO - 3
RF1		1	REFRIGERADOR VERTICAL INDUSTRIAL 4 PORTAS	COZINHA
RF2		1	REFRIGERADOR DOMÉSTICO "FROSTFREE" 410L	DESPENSA
RF3		1	REFRIGERADOR DOMÉSTICO "FROSTFREE" 300L	LACTÁRIO
SC		1	SECADORA DE ROUPAS LINHA BRANCA 10kg	LAVANDERIA / ROUPARIA
TV		2	TELEVISOR DE 32"	SALA MULTUSO, SALA PROF. / REUNIÕES
VP		15	VENTILADOR DE PAREDE	ADMINISTRAÇÃO, BERÇÁRIO, COPA FUNCIONÁRIOS, INFANTIL 1, INFANTIL 2/3, INFANTIL 4, INFANTIL 5, SALA MULTUSO, SALA PROF. / REUNIÕES

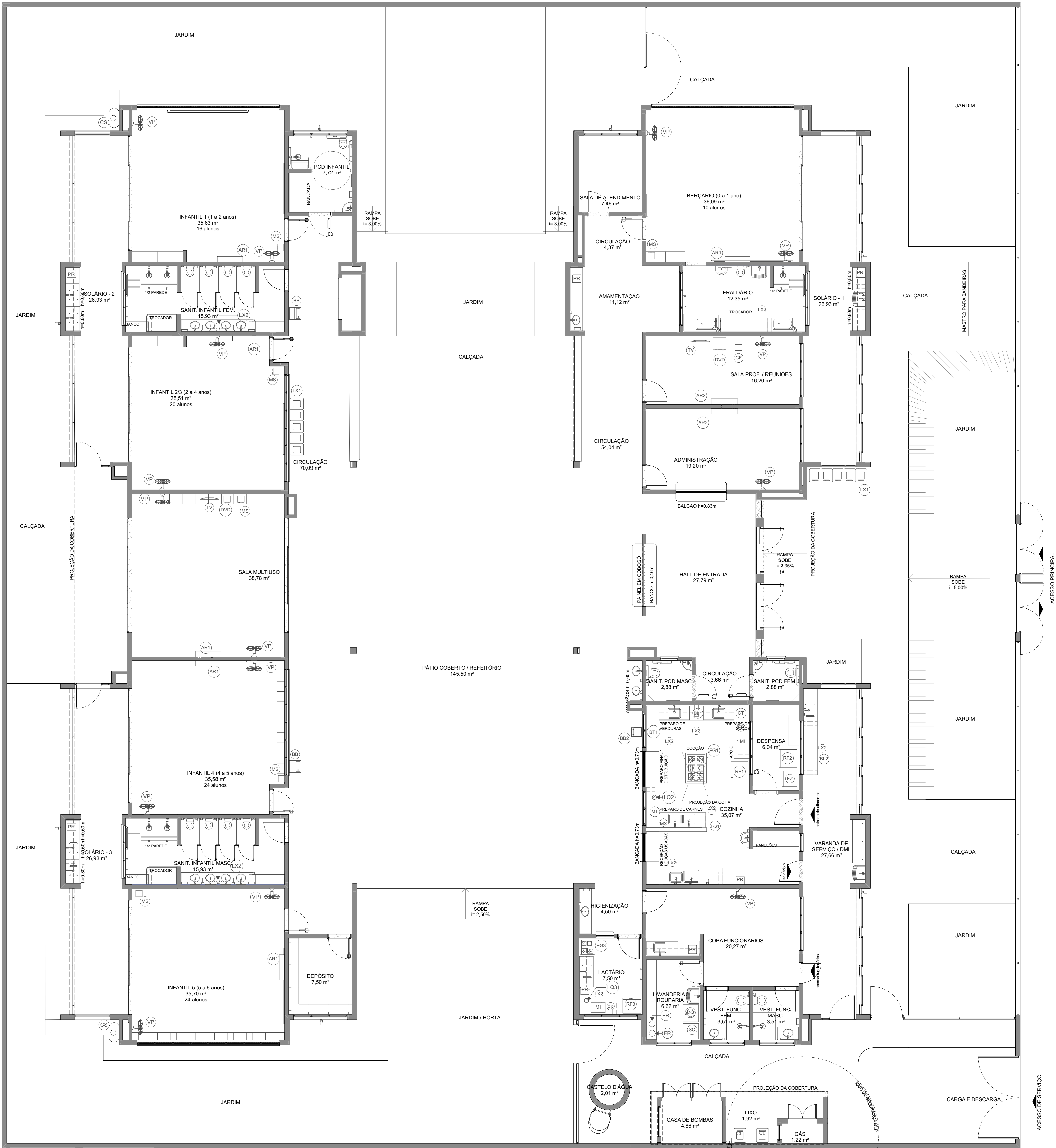

1 PLANTA DE LAYOUT - EQUIPAMENTO  
ESCALA 1:75

NOTAS			
- MEDIDAS E NÍVEIS EM METROS;			
- VERIFICAR POSIÇÃO EXATOS PILARES NO PROJETO ESTRUTURAL;			
- VERIFICAR DETALHES CONSTRUTIVOS PERTINENTES NAS PRANCHAS DE DETALHAMENTO;			
- EM CASO DE CONFLITO DE INFORMAÇÕES ENTRE O PROJETO GRÁFICO E O MEMORIAL DESCRITIVO, PREVALECE A INFORMAÇÃO CONTIDA NOS DESENHOS;			
- ALTERAÇÕES NESTE PROJETO SOMENTE COM AUTORIZAÇÃO EXPRESSA DO FNDE			
REFERÊNCIAS:			
- PLANILHA DE QUANTITATIVOS			
- MEMORIAL DESCRITIVO E ESPECIFICAÇÕES TÉCNICAS			
LEGENDA			
	INDICAÇÃO NÍVEL PLANTA E CORTE		INDICAÇÃO DE VISTAS
	INDICAÇÃO DE CORTES		ESPECIFICAÇÃO DE MATERIAS DE PISO
	INDICAÇÃO DE FACHADAS		ESPECIFICAÇÃO DE MATERIAS DE PAREDE INTERNA E EXTERNA
	INDICAÇÃO DE PORTAS E JANELAS		ESPECIFICAÇÃO DE MATERIAS DE TETO
	INDICAÇÃO DE DETALHES		

03	JANEIRO/ 2025	Revisão do Projeto Arquitetônico Creche e Pré-Escola Tipo 2 Modelo Padrão FNDE em metodologia Building Information Modeling Atenção para atender a NBR 9050/2020: Atenção da dimensão do terreno para 45 x 40m, com ampliação do pátio central. Atenção da região do pátio de serviço para incluir casa de bombas. Atenção da layout dos ambientes: Varanda de serviço, cozinha, copa de funcionários, rouparia, lavanderia, amamentação, lactário e sanitários infantis.
02	JANEIRO/ 2017	Atualização a NBR 9050/2015. Atenção: quadro de áreas, sanitários infantis 1 e 2, altura da platibanda, mobiliário e equipamento, altura da cerâmica nos sanitários, cor dos portões dos solários e altura da porta PA4. Atenção das doações higiênicas e elevarmos pré-moldas. Retirada da chapa de aço abaixo da platibanda.
01	AGOSTO/ 2016	Nº DATA DESCRIÇÃO
CONTROLE DE REVISÕES		

		MINISTÉRIO DA EDUCAÇÃO
PROJETO PADRÃO - FNDE		
PROPRIETÁRIO:		
ENDEREÇO:		
MUNICÍPIO - UF:		
PROPRIETÁRIO:		
RESP. TÉCNICO:		CAU / CREA
AUTOR DO PROJETO:		CAU / CREA
APROVAÇÕES		CAU / CREA
		PREFEITURA / RA
OBSERVAÇÕES:		

CRECHE PRÉ-ESCOLA TIPO 2 PROJETO DE ARQUITETURA			
COORDENAÇÃO CGEST - Coordenação Geral de Infraestrutura Educacional		PLANTA DE LAYOUT - EQUIPAMENTO	
FORMATO (1189x641)		REVISÃO R.00 R.01 R.02	PRANCHAS 1/25 DATA EMISSÃO JAN/2025
		ESCALA	04/36



ESCANINHOS - EC*				
Ref.	Material	Quant.	Ambiente	
EC1	MDF REV. COM LAMINADO MELAMÍNICO BRANCO - esp. 2 cm	1	BERÇÁRIO	
EC2	MDF REV. COM LAMINADO MELAMÍNICO BRANCO - esp. 2 cm	2	SALA DE ATIVIDADES 1, SALA DE ATIVIDADES 2	
EC3	MDF REV. COM LAMINADO MELAMÍNICO BRANCO - esp. 2 cm	1	SALA MULTUSO	
EC4	MDF REV. COM LAMINADO MELAMÍNICO BRANCO - esp. 2 cm	1	SALA DE ATIVIDADES 3	
EC5	MDF REV. COM LAMINADO MELAMÍNICO BRANCO - esp. 2 cm	1	SALA DE ATIVIDADES 4	

BANCOS - BC*				
Ref.	Material	Quant.	Ambiente	
BC1	ALVENARIA E ASSENTO EM CONCRETO PRÉ-MOLDADO	1	HALL DE ENTRADA	
BC2	GRANITO CINZA ANDORINHA - esp. 2 cm	2	SANIT. INFANTIL FEM., SANIT. INFANTIL MASC.	
BC3	GRANITO CINZA ANDORINHA - esp. 2 cm	2	SANIT. INFANTIL FEM., SANIT. INFANTIL MASC.	
BC4	ALVENARIA E ASSENTO EM CONCRETO PRÉ-MOLDADO	2	CIRCULAÇÃO	

DIVISÓRIAS - DV*				
Ref.	Material	Quant.	Ambiente	
DV1	GRANITO CINZA ANDORINHA - esp. 3 cm	8	SANIT. INFANTIL FEM., SANIT. INFANTIL MASC.	

\* VER AMPLIAÇÕES E DETALHES ESPECÍFICOS

FNDE - LEG BANCADAS - B*				
Ref.	Material	Ambiente		
B01	GRANITO CINZA ANDORINHA - esp. 2 cm	AMAMENTAÇÃO		
B02	GRANITO CINZA ANDORINHA - esp. 2 cm	FRALDÁRIO		
B03	GRANITO CINZA ANDORINHA - esp. 2 cm	SOLÁRIO - 1		
B04	GRANITO CINZA ANDORINHA - esp. 2 cm	SOLÁRIO - 1		
B05	GRANITO CINZA ANDORINHA - esp. 2 cm	CIRCULAÇÃO / LAVAMÃOS		
B06	GRANITO CINZA ANDORINHA - esp. 2 cm	VARANDA DE SERVIÇO / DML		
B07	GRANITO CINZA ANDORINHA - esp. 2 cm	COZINHA		
B08	GRANITO CINZA ANDORINHA - esp. 2 cm	COZINHA		
B09	GRANITO CINZA ANDORINHA - esp. 2 cm	COZINHA		
B10	GRANITO CINZA ANDORINHA - esp. 2 cm	COZINHA		
B11	GRANITO CINZA ANDORINHA - esp. 2 cm	COZINHA		
B12	GRANITO CINZA ANDORINHA - esp. 2 cm	COZINHA		
B13	GRANITO CINZA ANDORINHA - esp. 2 cm	COPA/FUNCIONÁRIOS		
B14	GRANITO CINZA ANDORINHA - esp. 2 cm	LAVANDERIA / ROUPARIA		
B15	GRANITO CINZA ANDORINHA - esp. 2 cm	HIGIENIZAÇÃO		
B16	GRANITO CINZA ANDORINHA - esp. 2 cm	LACTÁRIO		
B17	GRANITO CINZA ANDORINHA - esp. 2 cm	VEST. FUNC. FEM., VEST. FUNC. MASC.		
B18	GRANITO CINZA ANDORINHA - esp. 2 cm	SANIT. INFANTIL FEM., SANIT. INFANTIL MASC.		
B19	GRANITO CINZA ANDORINHA - esp. 2 cm	SANIT. INFANTIL FEM., SANIT. INFANTIL MASC.		
B20	GRANITO CINZA ANDORINHA - esp. 2 cm	SOLÁRIO - 2, SOLÁRIO - 3		
B21	GRANITO CINZA ANDORINHA - esp. 2 cm	PCD INFANTIL		
B22	GRANITO CINZA ANDORINHA - esp. 2 cm	SANIT. PCD FEM., SANIT. PCD MASC.		
B23	GRANITO CINZA ANDORINHA - esp. 2 cm	HALL DE ENTRADA / ADMINISTRAÇÃO		

PRATELEIRA - PT*						
Ref.	Material	Quant.	Prat. por conjunto	mL	P	Ambiente
PTG1	GRANITO CINZA ANDORINHA - esp. 2 cm	3	1	2,50	0,30	SOLÁRIO - 1, SOLÁRIO - 2, SOLÁRIO - 3
PTG2a	GRANITO CINZA ANDORINHA - esp. 2 cm	1	5	1,80	0,40	DESPENSA
PTG2b	GRANITO CINZA ANDORINHA - esp. 2 cm	1	3	1,20	0,40	DESPENSA
PTG3	GRANITO CINZA ANDORINHA - esp. 2 cm	1	1	2,90	0,30	COZINHA
PTG4	GRANITO CINZA ANDORINHA - esp. 2 cm	1	1	2,52	0,30	COZINHA
PTG5	GRANITO CINZA ANDORINHA - esp. 2 cm	1	3	1,80	0,40	COZINHA
PTG6	GRANITO CINZA ANDORINHA - esp. 2 cm	1	4	1,70	0,50	VARANDA DE SERVIÇO / DML
PTG7	GRANITO CINZA ANDORINHA - esp. 2 cm	2	1	2,10	0,30	COPA/FUNCIONÁRIOS, LAVANDERIA / ROUPARIA
PTG8	GRANITO CINZA ANDORINHA - esp. 2 cm	1	1	3,15	0,30	LAVANDERIA / ROUPARIA
PTG9	GRANITO CINZA ANDORINHA - esp. 2 cm	1	1	1,22	0,30	LACTÁRIO
PTG10a	GRANITO CINZA ANDORINHA - esp. 2 cm	1	4	3,00	0,40	DEPÓSITO
PTG10b	GRANITO CINZA ANDORINHA - esp. 2 cm	1	4	2,50	0,40	DEPÓSITO



1 PLANTA DE LAYOUT - BANCADAS, BANCOS, ESCANINHOS, PRATELEIRAS, DIVISÓRIAS E COBOGÓS  
ESCALA: 1/75

NOTAS	
- MEDIDAS E NÍVEIS EM METROS; - VERIFICAR POSIÇÃO EXATOS DOS PILARES NO PROJETO ESTRUTURAL; - VERIFICAR DETALHES CONSTRUTIVOS PERTINENTES NAS PRANCHAS DE DETALHAMENTO; - EM CASO DE CONFLITO DE INFORMAÇÕES ENTRE O PROJETO GRÁFICO E O MEMORIAL DESCRITIVO, PREVALECE A INFORMAÇÃO CONTIDA NOS DESENHOS; - ALTERAÇÕES NESTE PROJETO SOMENTE COM AUTORIZAÇÃO EXPRESSA DO FNDE	
REFERÊNCIAS:	
- PLANILHA DE QUANTITATIVOS - MEMORIAL DESCRITIVO E ESPECIFICAÇÕES TÉCNICAS	
LEGENDA	
	INDICAÇÃO NÍVEL PLANTA E CORTE
	INDICAÇÃO DE CORTES
	INDICAÇÃO DE FACHADAS
	INDICAÇÃO DE PORTAS E JANELAS
	INDICAÇÃO DE DETALHES
	ESPECIFICAÇÃO DE MATERIAS DE PISO
	ESPECIFICAÇÃO DE MATERIAS DE PAREDE INTERNA E EXTERNA
	ESPECIFICAÇÃO DE MATERIAS DE TETO

LEGENDA - INDICAÇÃO DE ELEMENTOS	
	INDICAÇÃO DE BANCADAS
	INDICAÇÃO DE BANCOS
	INDICAÇÃO DE PRATELEIRAS EM GRANITO
	INDICAÇÃO DE PRATELEIRAS EM MDF
	INDICAÇÃO DE PAINEL DE COBOGÓS
	INDICAÇÃO DE DIVISÓRIAS
* PARA DIMENSÕES E MAIS INFORMAÇÕES VER AMPLIAÇÕES E DETALHES ESPECÍFICOS	

03	JANEIRO/2025	Revisão do Projeto Arquitetônico Creche e Pré-Escola Tipo 2 Modelo Padrão FNDE em metodologia Building Information Modeling Atenção para atender a NBR 9050/2015: Alteração da dimensão do terreno para 45 x 40m, com ampliação do pátio central. Alteração da região do pátio de serviço para incluir casa de bombas. Alteração da layout dos ambientes: Varanda de serviço, cozinha, copa de funcionários, rouparia, lavanderia, amamentação, fraldário e sanitários infantis.
02	JANEIRO/2017	Atendimento à NBR 9050/2015: Alteração: quadro de áreas, sanitários infantis 1 e 2, altura das platandas, mobiliário e equipamento, altura da cerâmica nos sanitários, cor dos portões dos solários e altura da porta PA4. Acrescento das duchas higiênicas e escaninhos pré-moldados. Retirada da chape de aço aluminado da platanda.
01	AGOSTO/2016	Alteração das paredes - shafts para tubulação hidráulica e detalhamento; alteração da altura da platanda.
Nº	DATA	DESCRÇÃO

CONTROLE DE REVISÕES

		MINISTÉRIO DA EDUCAÇÃO
PROJETO PADRÃO - FNDE		
PROPRIETÁRIO:		
ENDEREÇO:		
MUNICÍPIO - UF:		
PROPRIETÁRIO:		
RESP. TÉCNICO:		CAU / CREA
AUTOR DO PROJETO:		CAU / CREA
APROVAÇÕES		CAU / CREA
		PREFEITURA / RA

OBSERVAÇÕES:		
CRECHE PRÉ-ESCOLA TIPO 2 PROJETO DE ARQUITETURA		
COORDENAÇÃO CGEST - Coordenação Geral de Infraestrutura Educacional	PLANTA DE LAYOUT - BANCADAS, PRATELEIRAS, ETC	ARQ
REVISÃO R.00 R.01 R.02	ESCALA 1/75 DATA EMISSÃO JAN/2025	PRANCHAS 05/36



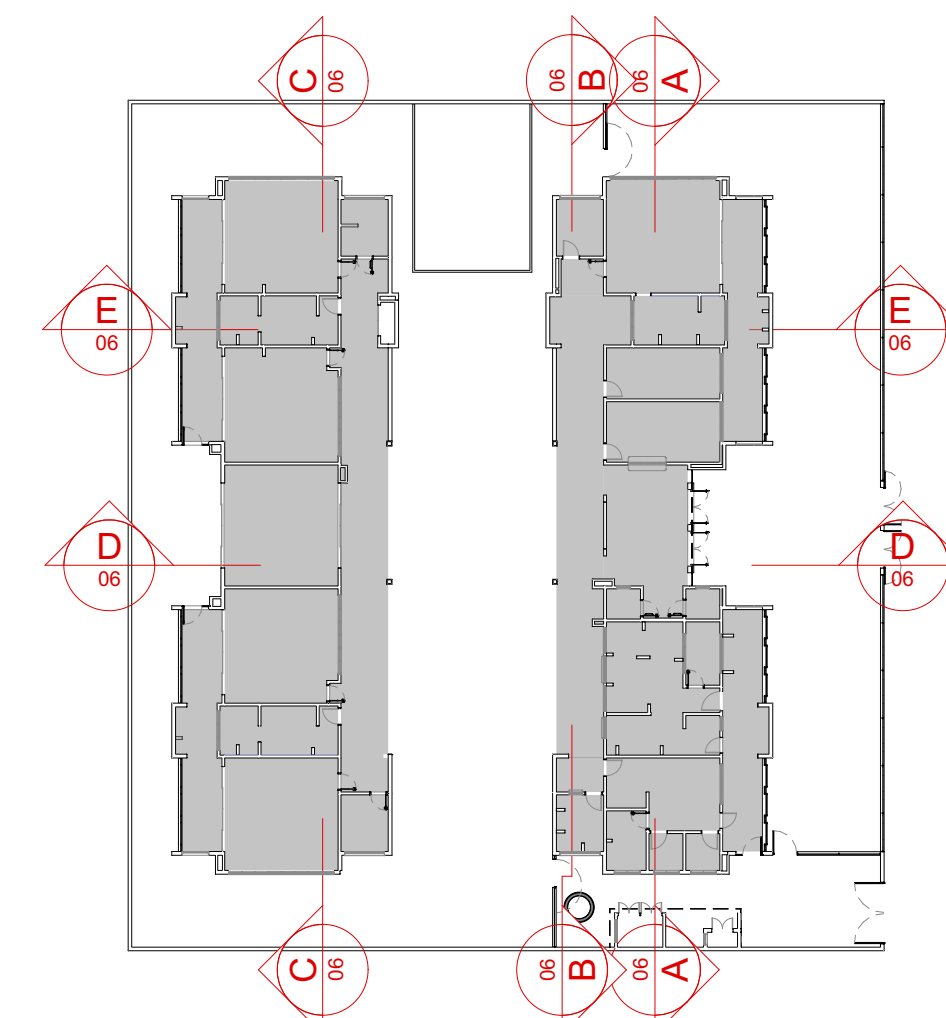
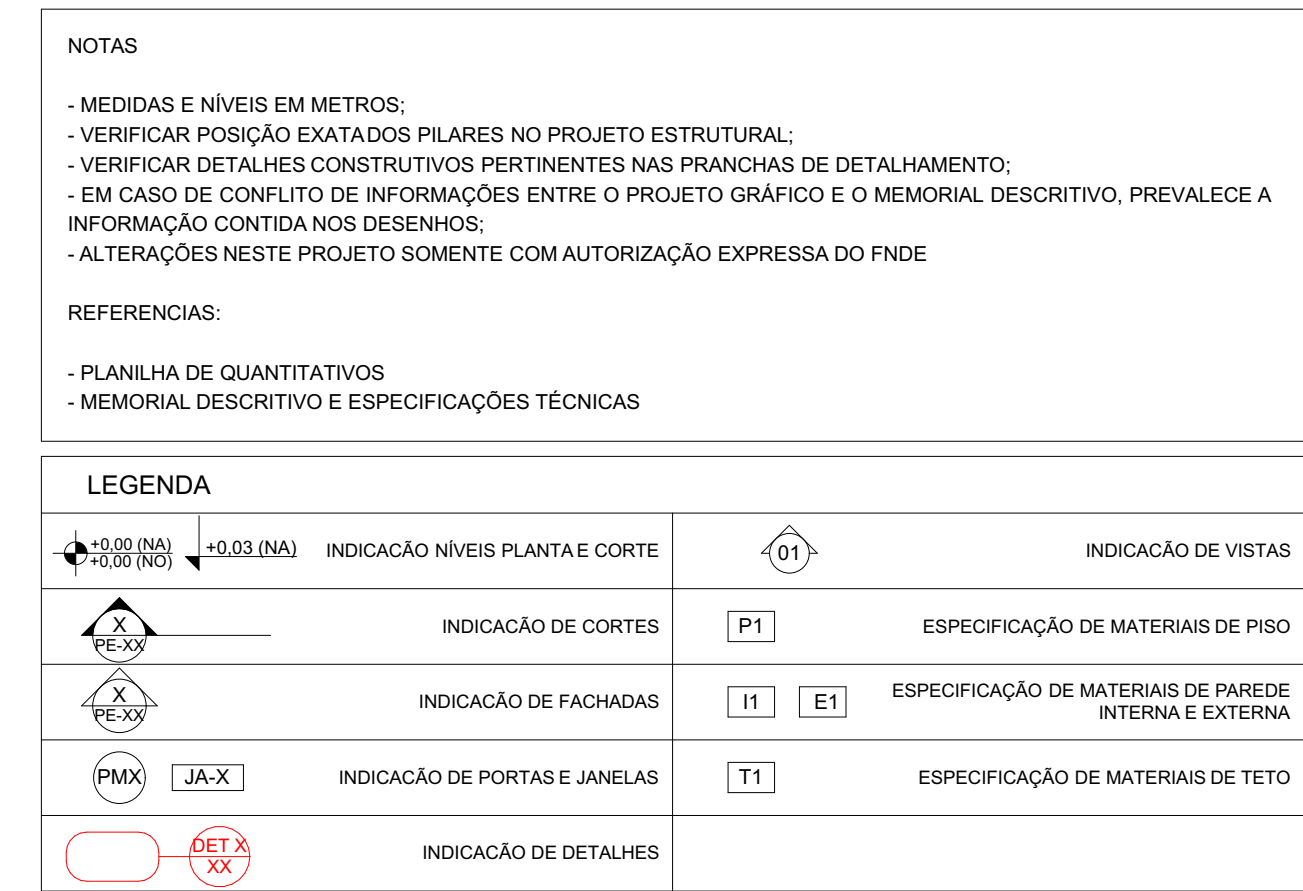

**2** CORTE B  
ESCALA 1:75

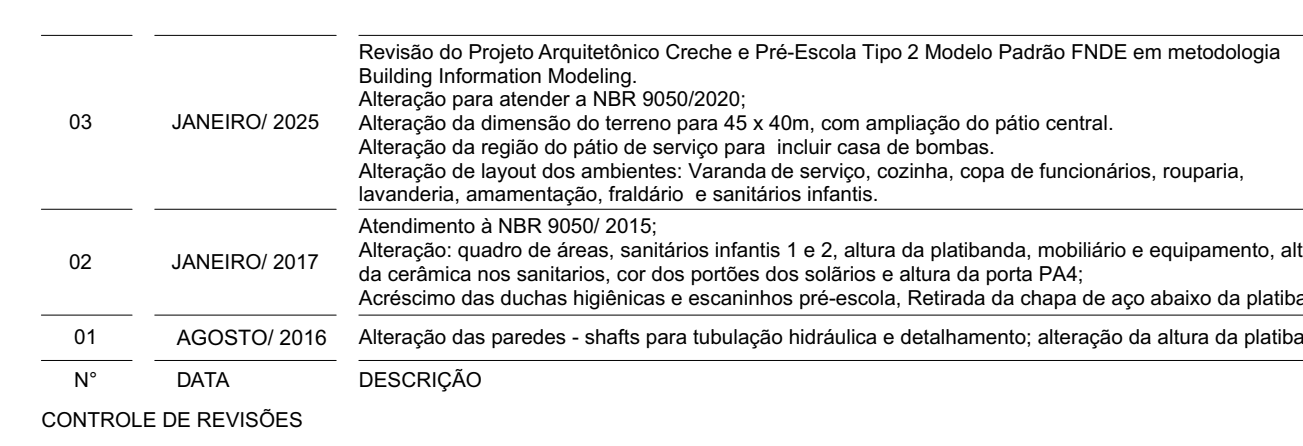

**3** CORTE C  
ESCALA 1:75

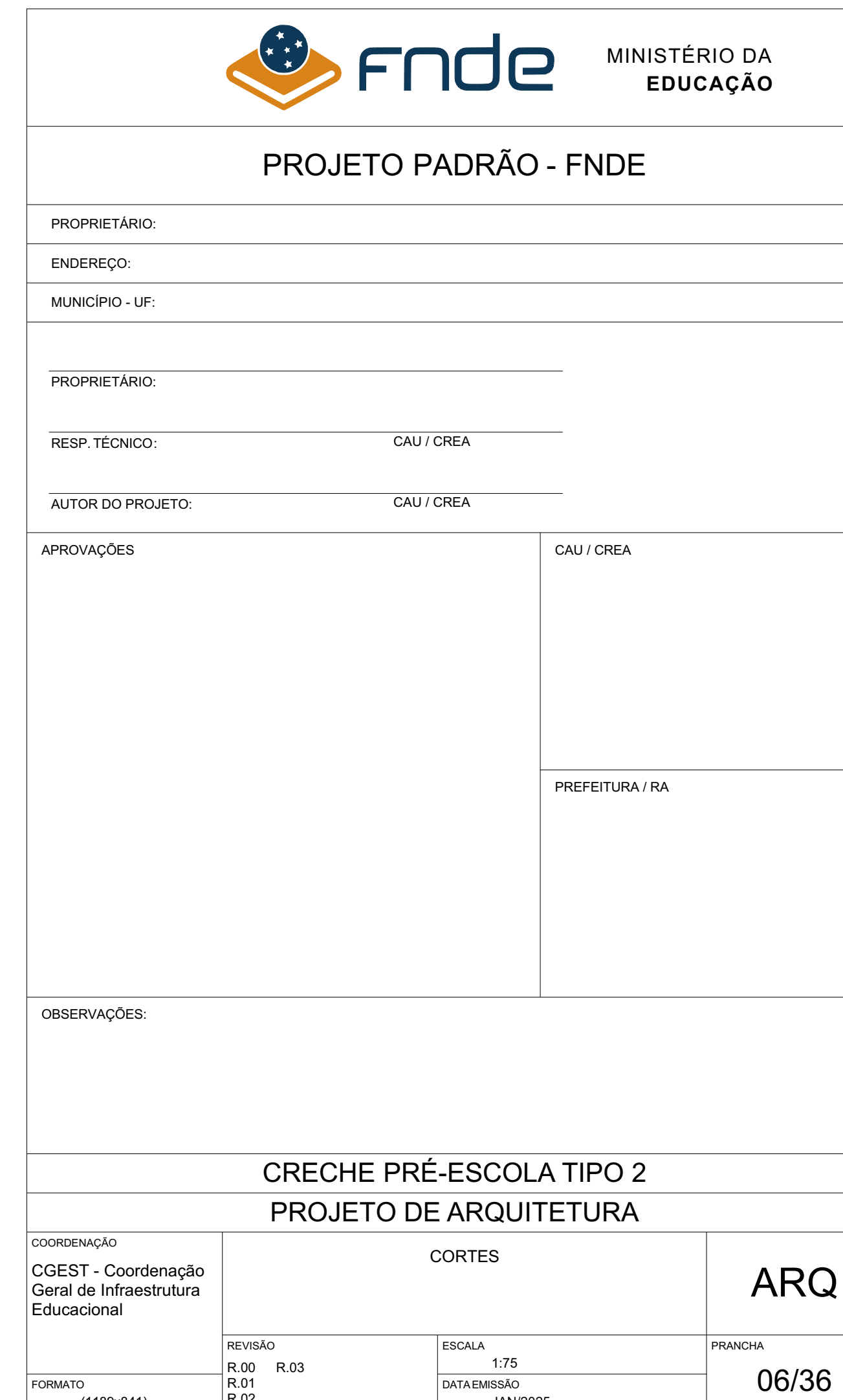

4 CORTE D  
ESCALA 1:75

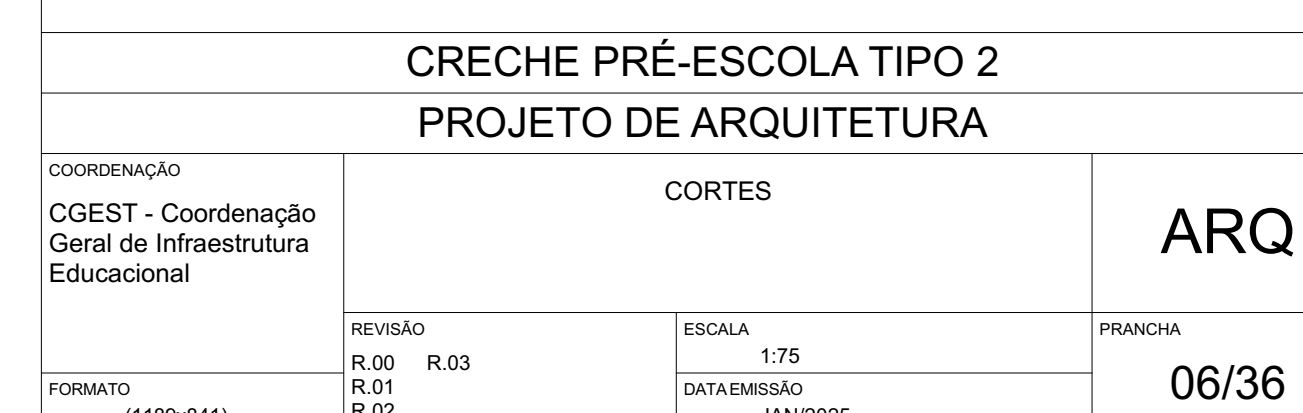

5 CORTE E  
ESCALA 1:75





COORDENAÇÃO		FACHADAS		ARQ
CGEST - Coordenação Geral de Infraestrutura Educacional		REVISÃO	ESCALA	
FORMATO (1189x841)		R.00 R.03 R.01 R.02	1:75 DATA/DIÁRIO JAN/2025	07/36





**1** FACHADA 4  
ESCALA 1:75

**2** FACHADA 5  
ESCALA 1:75

**3** FACHADA 6  
ESCALA 1:75

4 DETALHE 1: AMPLIAÇÃO PAINEL DO COBOGÓ  
ESCALA1:25

CÓRGO			
Padrão Córgo	Visão	Quant.	L x A
CÓRGO PADRÃO 01 - 4 PONTAS		5	40x40
CÓRGO PADRÃO 02 - TACO CHINES		7	40x40
CÓRGO PADRÃO 03 - QUADRICULADO		18	40x40

7 DETALHES 2 E 3: AMPLIAÇÃO DAS PLATIBANDAS, RUFOS E CALHA ESCALA1:20

**5** DETALHE 4: GUARDA-CORPO METÁLICO  
ESCALA 1:50

**6** DETALHE 5: FECHAMENTO METÁLICO VARANDAS









## NOTAS

- MEDIDAS E NÍVEIS EM METROS;
- VERIFICAR POSIÇÃO EXATOS DOS PILARES NO PROJETO ESTRUTURAL;
- VERIFICAR DETALHES CONSTRUTIVOS PERTINENTES NAS PRANCHAS DE DETALHAMENTO;
- EM CASO DE CONFLITO DE INFORMAÇÕES ENTRE O PROJETO GRÁFICO E O MEMORIAL DESCRITIVO, PREVALECE A INFORMAÇÃO CONTIDA NOS DESENHOS;
- ALTERAÇÕES NESTE PROJETO SOMENTE COM AUTORIZAÇÃO EXPRESSA DO FNDE

## REFERENCIAS

- PLANILHA DE QUANTITATIVOS
- MEMORIAL DESCRITIVO E ESPECIFICAÇÕES TÉCNICAS

#### LEGENDA

	INDICAÇÃO NÍVEL PLANTA E CORTE		INDICAÇÃO DE VISTA
	INDICAÇÃO DE CORTES		ESPECIFICAÇÃO DE MATERIAIS DE PISO
	INDICAÇÃO DE FACHADAS		ESPECIFICAÇÃO DE MATERIAIS DE PAREDE INTERNA E EXTERNA
	INDICAÇÃO DE PORTAS E JANELAS		ESPECIFICAÇÃO DE MATERIAIS DE TETO
	INDICAÇÃO DE DETALHES		

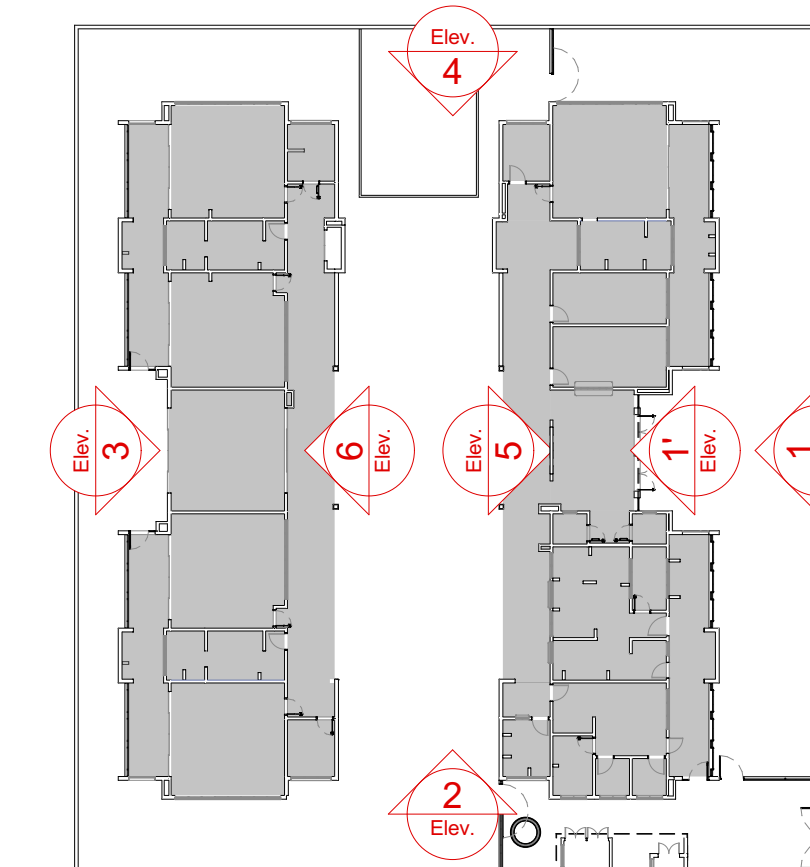

## CROQUI DE REFERENCIA

			Revisão do Projeto Argulatório Censal e Pré-Escota Tipo 2 Modelo Padrão FNDE em metodologia Building Information Modeling
03	JANEIRO/2025		Alteração para atender a NR 90520020; Alteração de dimensões do lençóis para 45 x 40m, com ampliação do péto central; Alteração da regra do póto para serviço para incluir casa de bombas; Alteração de layout dos ambientes, visando a segurança, cotando o uso de funcionários, roupa, lavanderia, amamentação, fraldário e sanitários infantis
			Atendimento a NR 1800 2015; Alteração: quarto de enfermos, sanitários infantis 1 e 2, altura da plantadeira, mobiliário e equipamento, altura da cerâmica nos sanitários, cor dos portões dos salões e da porta PA; Acrescentar dos duchas higiênicas e escaninhos pré-secos, cotando o uso do espaço da plantadeira
01	AGOSTO/2016		Alteração das paredes - shufts para tubulação hidráulica e dethatamento: alteração da altura da plantadeira
Nº	DATA		DESCRIÇÃO
CONTROLE DE REVISÕES			



## PROJETO PADRÃO - FNDE

PROPRIETÁRIO:	
ENDEREÇO:	
MUNICÍPIO - UF:	
PROPRIETÁRIO:	
RESP. TÉCNICO:	CAU / CREA
AUTOR DO PROJETO:	CAU / CREA
APROVAÇÕES	CAU / CREA
PREFEITURA / RA	

OBSERVAÇÕES
-------------

100

CRECHE PRÉ-ESCOLA TIPO 2  
PROJETO DE ARQUITETURA

COORDENAÇÃO  CGEST - Coordenação Geral de Infraestrutura Educaçãoal	FACHADAS E DETALHES			ARQ
	REVISÃO	ESCALA	PRANCHA	
FORMATO  (1189x841)	R.00 R.01 R.02	1:75, 1:25, 1:50, 1:20  DATA/EMISSÃO JAN/2023	08/36	



LEGENDA ESPECIFICAÇÃO DE PISOS		
ID	TIPO	ÁREA (m²)
P1	PASSEIO DE CONCRETO DESEMPENADO COM JUNTAS PLÁSTICAS A CADA 1,20m	361,65
P2	GRANITINA COM JUNTAS PLÁSTICAS A CADA 1,00m, COR CINZA CLARO	437,34
P3	CERÂMICA 40x40cm, PEI 5, COR BRANCO GELO, ANTIDERRAPANTE	147,56
P4	CERÂMICA 60x60cm, PEI 5, COR BRANCO GELO, ANTIDERRAPANTE	42,86
P5	PISO VINÍLICO EM MANTA E=2mm (amarelo)	22,68
P5	PISO VINÍLICO EM MANTA E=2mm (Azul)	15,33
P5	PISO VINÍLICO EM MANTA E=2mm (cinza claro)	117,28
P5	PISO VINÍLICO EM MANTA E=2mm (cinza escuro)	62,93
P6	BLOCO INTERTRAVADO DE CONCRETO	23,28
P7	AREIA	53,74
P8	GRAMA JARDIM	366,04
P9	ACABAMENTO POLIDO PARA PISO DE CONCRETO	6,91

LEGENDA ESPECIFICAÇÃO DE SOLEIRAS	
TIPO	COMPRIMENTO (mL)
SOLEIRA EM GRANTO CINZA ANDORINHA E=2cm	58,08

LEGENDA ESPECIFICAÇÃO DE PISOS - PISO PODOTÁTIL		
POSIÇÃO	TIPO	ÁREA (m²)
Exterior	PISO PODOTÁTIL EM PLACAS PRÉ-MOLDADAS "ALERTA" - 25x25cm - COR VERMELHO	0,61
	PISO PODOTÁTIL EM PLACAS PRÉ-MOLDADAS "DIRECIONAL" - 25x25cm - COR VERMELHO	2,29
Interior	PISO PODOTÁTIL EM BORRACHA INTEGRADO "ALERTA" - 25x25cm - COR AMARELA	3,75
	PISO PODOTÁTIL EM BORRACHA INTEGRADO "ALERTA" - 25x25cm - COR AZUL	2,94
	PISO PODOTÁTIL EM BORRACHA INTEGRADO "DIRECIONAL" - 25x25cm - COR AZUL	3,75

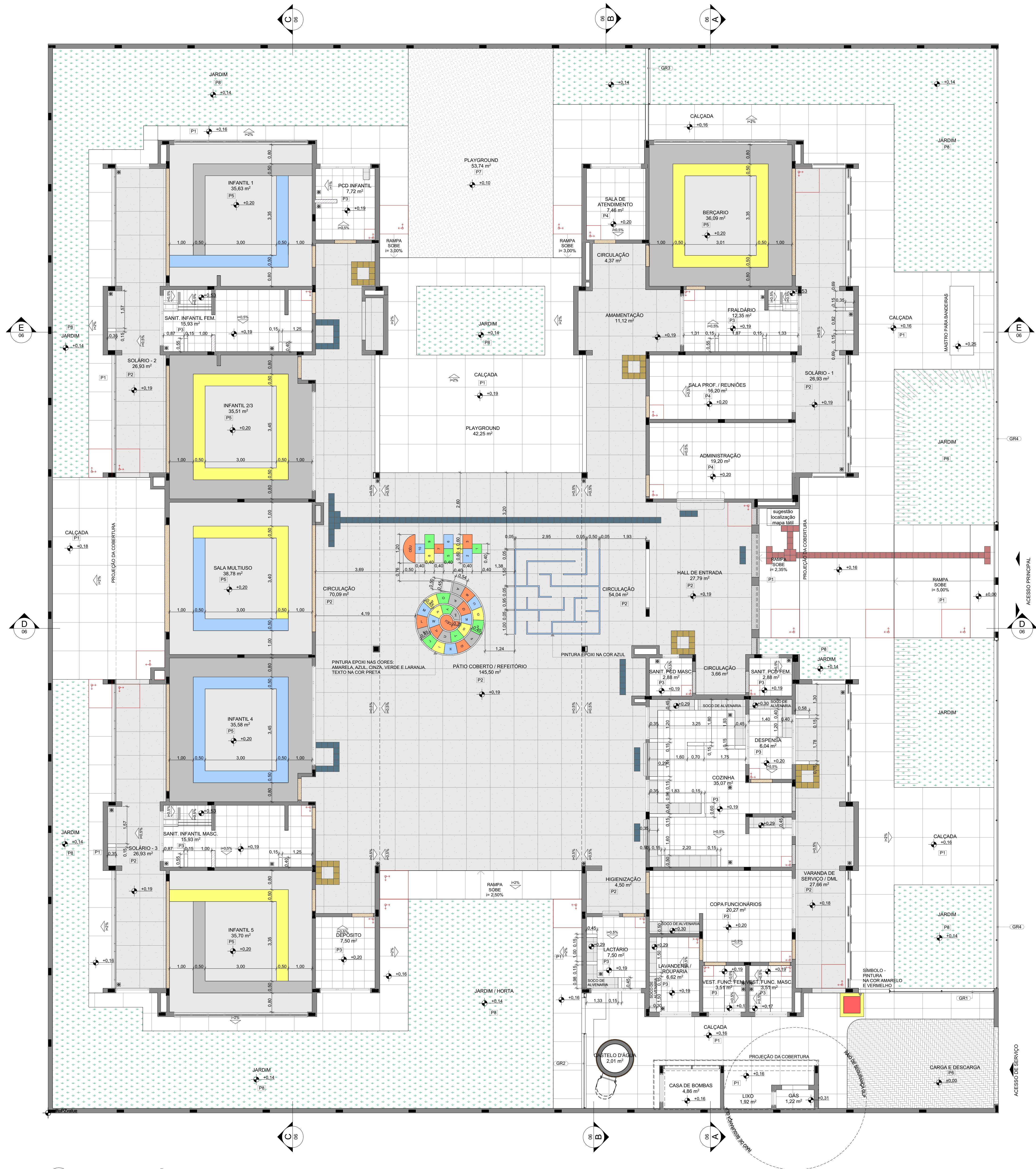

1 PLANTA DE PAGINAÇÃO DE PISOS  
ESCALA: 1:75

NOTAS	
- MEDIDAS E NÍVEIS EM METROS; - VERIFICAR POSIÇÃO E DATADOS PILARES NO PROJETO ESTRUTURAL; - VERIFICAR DETALHES CONSTRUCTIVOS PERTINENTES NAS PRANCHAS DE DETALHAMENTO; - EM CASO DE CONFLITO DE INFORMAÇÕES ENTRE O PROJETO GRÁFICO E O MEMORIAL DESCRITIVO, PREVALECE A INFORMAÇÃO CONTIDA NOS DESENHOS; - ALTERAÇÕES NESTE PROJETO SOMENTE COM AUTORIZAÇÃO EXPRESSA DO FNDE	
REFERÊNCIAS	
- PLANILHA DE QUANTITATIVOS - MEMORIAL DESCRITIVO E ESPECIFICAÇÕES TÉCNICAS	
LEGENDA	
	INDICAÇÃO NÍVEL PLANTA E CORTE
	INDICAÇÃO DE CORTES
	INDICAÇÃO DE FACHADAS
	INDICAÇÃO DE PORTAS E JANELAS
	INDICAÇÃO DE DETALHES
	INDICAÇÃO DA INCLINAÇÃO DO PISO
	INDICAÇÃO DE NÍVEL DE ASENTAMENTO
	SOLEIRA
	SOLEIRA INCLINADA
	INDICAÇÃO DE VISTAS
	ESPECIFICAÇÃO DE MATERIAIS DE PISO
	ESPECIFICAÇÃO DE MATERIAIS DE PAREDE INTERNA E EXTERNA
	ESPECIFICAÇÃO DE MATERIAIS DE TETO
	RALO (VER PROJETO HIDRÁULICO)
	MURTEIA EM ALVENARIA COM REVESTIMENTO CERÂMICO
	ISCO EM ALVENARIA COM REVESTIMENTO CERÂMICO

03	JANEIRO / 2025	Revisão do Projeto Arquitetônico Creche e Pré-Escola Tipo 2 Modelo Padrão FNDE em metodologia Building Information Modeling Atenção para atender a NBR 9050/2020: Alteração da dimensão do terreno para 45 x 40m, com ampliação do pátio central. Atenção da região do pátio de serviço para incluir casa de bombas. Alteração da layout dos ambientes: Varanda de serviço, cozinha, copa de funcionários, rouparia, lavanderia, armazenamento, banheiro e sanitário infantil.
02	JANEIRO / 2017	Atendimento a NBR 9050/2015: Alteração: quadro de áreas, sanitários infantis 1 e 2, altura da platibanda, mobiliário e equipamento, altura da cerâmica nos sanitários, cor dos portões dos solários e altura da porta PA4. Acessos: das docas higiênicas e elevadores pré-encos. Retirada da chaise de aço abaixo da platibanda. Alteração das paredes - shafts para tubulação hidráulica e detalhamento; alteração da altura da platibanda.
01	AGOSTO / 2016	Nº DATA DESCRIÇÃO
CONTROLE DE REVISÕES		

		MINISTÉRIO DA EDUCAÇÃO
PROJETO PADRÃO - FNDE		
PROPRIETÁRIO: _____		
ENDEREÇO: _____		
MUNICÍPIO - UF: _____		
PROPRIETÁRIO: _____		
RESP. TÉCNICO: _____		CAU / CREA _____
AUTOR DO PROJETO: _____		CAU / CREA _____
APROVAÇÕES		CAU / CREA
		PREFEITURA / RA

CRECHE PRÉ-ESCOLA TIPO 2			
PROJETO DE ARQUITETURA			
COORDENAÇÃO		PLANTA PAGINAÇÃO DE PISO	
CGEST - Coordenação Geral de Infraestrutura Educaçãoal		ARQ	
REVISÃO		ESCALA	PRANCHAS
R.00 R.03		1:75	09/36
R.01		DATA EMISSÃO	
R.02		JAN/2025	
FORMATO			
(11896841)			



ESPECIFICAÇÃO DE TETO		
SÍMBOLO	DESCRIÇÃO	ÁREA (m²)
	FORRO DE GESSO ACARTONADO	423,45
	FORRO EM FIBRA MINERAL REMOVÍVEL (1250x625x16mm) APOIADO SOBRE PERFIL METÁLICO "T" INVERTIDO 24mm	259,42
	PINTURA PVA SOB LAJE COR BRANCO NEVE	11,14

LEGENDA DE APARELHOS		
SÍMBOLO	QTDE	DESCRIÇÃO
PAREDE		
	4	REFLETORES LED SLIM 200W, BRANCO FRIO, REF.: ILLUMINM OU SIMILAR, H=260cm DO PISO ACABADO
	8	ARANDELAS LED SOBREPOR 24W, BRANCO FRIO, REF.: ILLUMINM OU SIMILAR, H=220cm DO PISO ACABADO
PISO		
	1	REFLETORES LED SLIM 200W, BRANCO FRIO, REF.: ILLUMINM OU SIMILAR, FIXADO NO PISO
	9	SPOTS BALIZADORES LED 12W, BRANCO FRIO, REF.: ILLUMINM OU SIMILAR
TETO		
	2	ARANDELAS LED SOBREPOR 24W, BRANCO FRIO, REF.: ILLUMINM OU SIMILAR
	2	LUMINÁRIA BLINDADA HERMÉTICA, LED 18W COM 2X18 DE 65CM IP65, REF.: TLR 3118 TASCHEIRA OU SIMILAR
	6	LUMINÁRIA BLINDADA HERMÉTICA, LED 18W COM 2X18 DE 120CM IP65, REF.: TLR 3118 TASCHEIRA OU SIMILAR
	6	LUMINÁRIA DE EMBUTIR EM FORRO DE GESSO OU MODULADO COM PERFIL "T", COM BARRA DE LED 11W, REF.: MINOTAURO ORE SOFT ITAM OU SIMILAR (dm: 212 X 625mm)
	15	LUMINÁRIA DE EMBUTIR EM FORRO DE GESSO OU MODULADO COM PERFIL "T", COM BARRA DE LED 11W, REF.: MINOTAURO ORE SOFT ITAM OU SIMILAR (dm: 212 X 625mm)
	31	LUMINÁRIA DE EMBUTIR EM FORRO DE GESSO OU MODULADO COM PERFIL "T", COM BARRA DE LED 31W, REF.: MINOTAURO RE SOFT ITAM OU SIMILAR (dm: 220 X 1250mm)
	46	LUMINÁRIA DE EMBUTIR EM FORRO DE GESSO OU MODULADO COM PERFIL "T", COM BARRA DE LED 31W, REF.: MINOTAURO RE SOFT ITAM OU SIMILAR (dm: 220 X 1250mm)

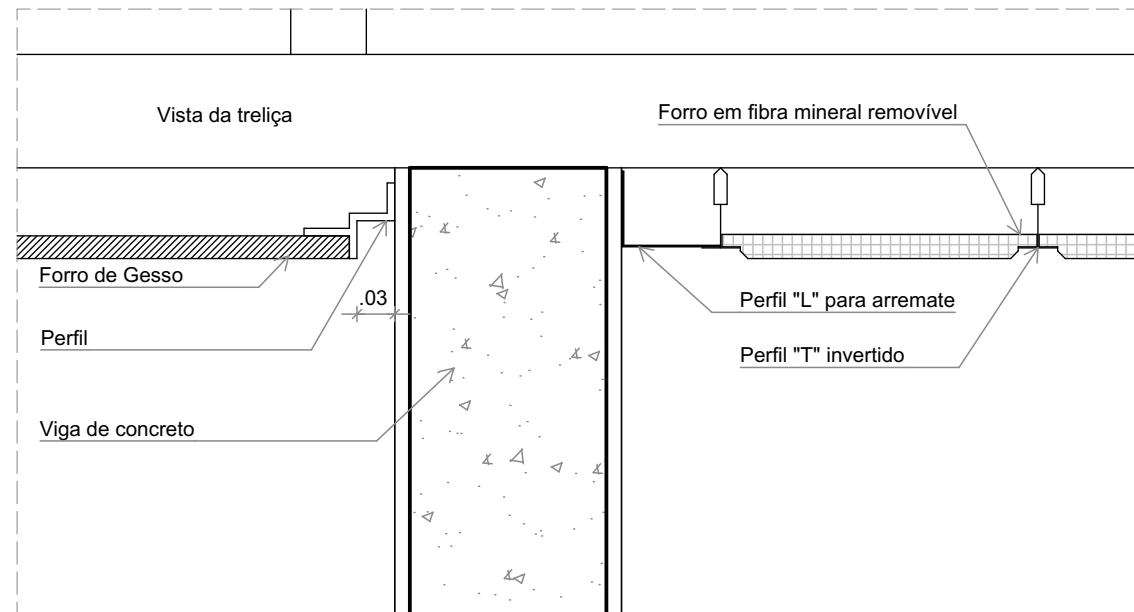

2 DETALHE 1: NEGATIVO E FIXAÇÃO FORRO MINERAL ESCALA:1:5



1 PLANTA DE FORRO E ILUMINAÇÃO ESCALA:1:75

NOTAS			
- MEDIDAS E NÍVEIS EM METROS;			
- VERIFICAR POSIÇÃO EXATOS PILARES NO PROJETO ESTRUTURAL;			
- VERIFICAR DETALHES CONSTRUCTIVOS PERTINENTES NAS PRANCHAS DE DETALHAMENTO;			
- EM CASO DE CONFLITO DE INFORMAÇÕES ENTRE O PROJETO GRÁFICO E O MEMORIAL DESCRITIVO, PREVALECE A INFORMAÇÃO CONTIDA NOS DESENHOS;			
- ALTERAÇÕES NESTE PROJETO SOMENTE COM AUTORIZAÇÃO EXPRESSA DO FNDE			
REFERÊNCIAS:			
- PLANILHA DE QUANTITATIVOS			
- MEMORIAL DESCRITIVO E ESPECIFICAÇÕES TÉCNICAS			
LEGENDA			
	INDICAÇÃO NÍVEL PLANTA E CORTE		INDICAÇÃO DE VISTAS
	INDICAÇÃO DE CORTES		ESPECIFICAÇÃO DE MATERIAIS DE PISO
	INDICAÇÃO DE FACHADAS		ESPECIFICAÇÃO DE MATERIAIS DE PAREDE INTERNA E EXTERNA
	INDICAÇÃO DE PORTAS E JANELAS		ESPECIFICAÇÃO DE MATERIAIS DE TETO
	INDICAÇÃO DE DETALHES		
	INÍCIO PAGINAÇÃO FORRO MINERAL		INDICAÇÃO DE PE DIREITO ALTURA DO FORRO

Revisão do Projeto Arquitetônico Creche e Pré-Escola Tipo 2 Modelo Padrão FNDE em metodologia Building Information Modeling	
Atenção para atender a NBR 9050:2020	
Atenção da dimensão do terreno para 45 x 40m, com ampliação do pátio central.	
Atenção da região do pátio de serviço para incluir casa de bombas.	
Atenção da layout dos ambientes: Varanda de serviço, cozinha, copa de funcionários, roupa, lavanderia, armazenamento, banheiro e sanitários infantis.	
Atendimento a NBR 9050:2020	
Atenção: quadro de áreas, sanitários infantis 1 e 2, altura da platibanda, mobiliário e equipamento, altura da cerâmica nos sanitários, cor dos portões dos sanitários e altura da porta PA4.	
Acessos aos docas higiênicos e elevadores pré-escala. Retardo de carga de aço abaixo da platibanda.	
Atenção das paredes - shafts para tubulação hidráulica e detalhamento; alteração da altura da platibanda.	
Nº	DATA
CONTROLE DE REVISÕES	

		MINISTÉRIO DA EDUCAÇÃO
PROJETO PADRÃO - FNDE		
PROPRIETÁRIO:		
ENDEREÇO:		
MUNICÍPIO - UF:		
PROPRIETÁRIO:		
RESP. TÉCNICO: CAU / CREA		
AUTOR DO PROJETO: CAU / CREA		
APROVAÇÕES		CAU / CREA
		PREFEITURA / RA
OBSERVAÇÕES:		

COORDENAÇÃO		
CGEST - Coordenação Geral de Infraestrutura Educacional		
PLANTA DE FORRO E ILUMINAÇÃO		
ARQ		
REVISÃO	ESCALA	PRANCHAS
R.00	1:75, 1:5	
R.01		
R.02		
FORMATO	DATA EMISSÃO	
(1189x861)	JAN/2025	
		10/36



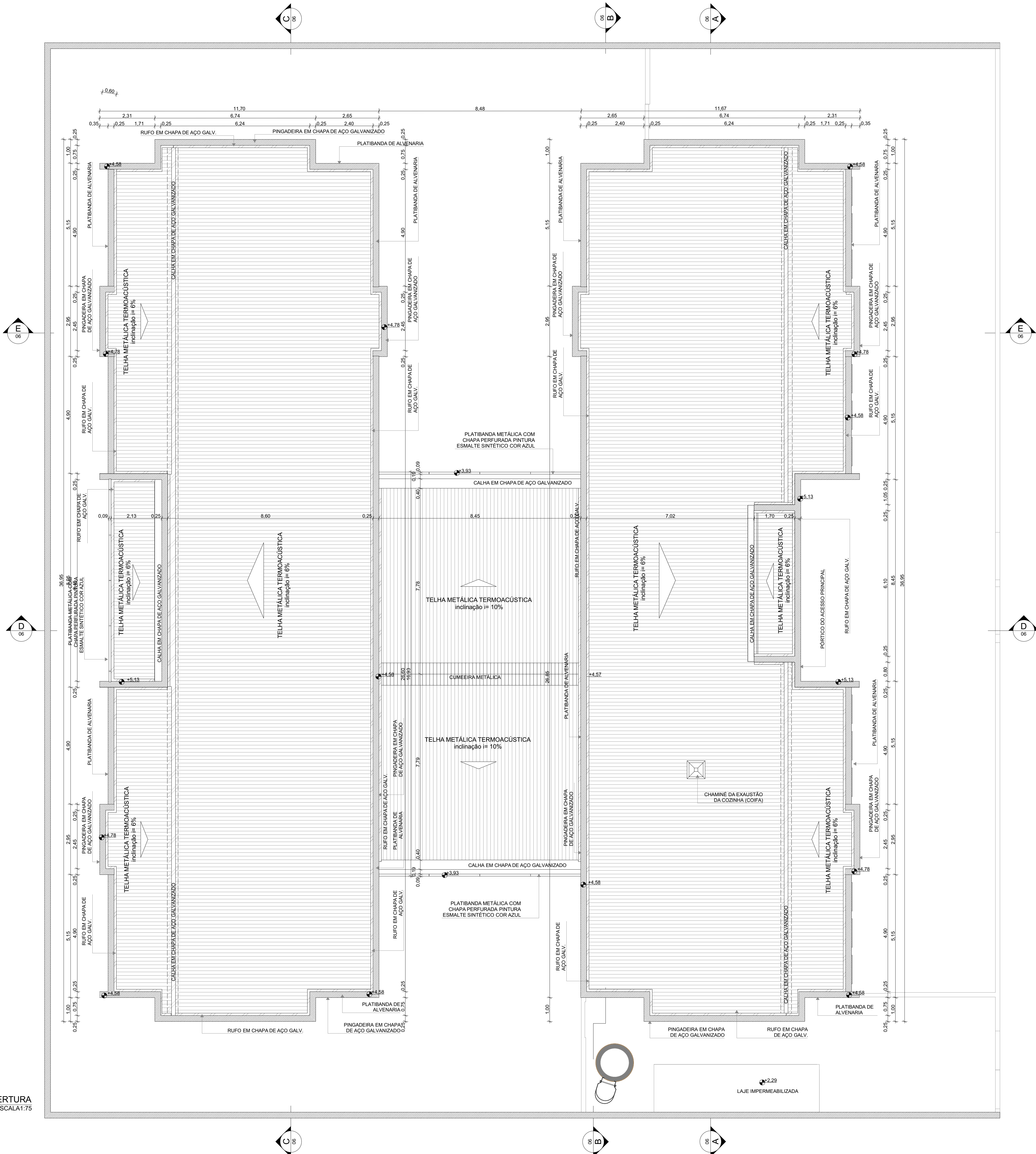

1 PLANTA DE COBERTURA  
ESCALA 1:75

NOTAS

- MEDIDAS E NÍVEIS EM METROS;
- VERIFICAR POSIÇÃO EXATOS PILARES NO PROJETO ESTRUTURAL;
- VERIFICAR DETALHES CONSTRUTIVOS PERTINENTES NAS PRANCHAS DE DETALHAMENTO;
- EM CASO DE CONFLITO DE INFORMAÇÕES ENTRE O PROJETO GRÁFICO E O MEMORIAL DESCRITIVO, PREVALECE A INFORMAÇÃO CONTIDA NOS DESENHOS;
- ALTERAÇÕES NESTE PROJETO SOMENTE COM AUTORIZAÇÃO EXPRESSA DO FNDE

REFERÊNCIAS:

- PLANILHA DE QUANTITATIVOS
- MEMORIAL DESCRITIVO E ESPECIFICAÇÕES TÉCNICAS

LEGENDA	
	INDICAÇÃO NÍVEIS PLANTA E CORTE
	INDICAÇÃO DE CORTES
	INDICAÇÃO DE FACHADAS
	INDICAÇÃO DE PORTAS E JANELAS
	INDICAÇÃO DE DETALHES
	ESPECIFICAÇÃO DE MATERIAIS DE PISO
	ESPECIFICAÇÃO DE MATERIAIS DE PAREDE INTERNA E EXTERNA
	ESPECIFICAÇÃO DE MATERIAIS DE TETO

NOTAS

- O VALOR DE COTA MÍNIMO ENTRE A CUMEIRA MAIS ALTA E A PLATIBANDA É 100mm, PORTANTO A COTA SUPERIOR DA PLATIBANDA DEVE ESTAR A 1100mm DO BANZO INFERIOR DAS TESOURAS.
- SERÃO APLICADAS TELHAS TERMOACÚSTICAS, "TIPO SANDUICHE", TRAPEZOIDAL COM AS SEGUINTE CAMADAS:
  - A) REVESTIMENTO SUPERIOR EM AÇO PRÉ-PINTADO, NA COR BRANCA, DE ESPESURA 0,43mm OU #0,50mm;
  - B) NÚCLEO EM ESPUMA RÍGIDA DE POLISOCIANURATO (PIR), COM DENSIDADE MÉDIA ENTRE 38 A 42 KG/M<sup>3</sup>;
  - C) REVESTIMENTO INFERIOR EM AÇO GALVALUME (PARA OS BLOCOS A E B) E EM AÇO PRÉ-PINTADO NA COR BRANCA (PARA O PÁTIO COBERTO) DE ESPESURA 0,42mm

LEGENDA SISTEMA DE COBERTURA - CALHA, CUMEIRA E PINGADEIRA	
ITEM	QUANTIDADE (mL)
CALHA EM CHAPA DE AÇO GALVANIZADO	98,50
CUMEIRA METÁLICA	8,50
PINGADEIRA EM CHAPA DE AÇO GALVANIZADO	267,35

LEGENDA SISTEMAS DE COBERTURA - TELHA	
ITEM	QUANTIDADE (m²)
TELHA METÁLICA TERMOACÚSTICA TRAPEZOIDAL COM PREENCHIMENTO EM PIR	878,27

03	JANEIRO/ 2025	Revisão do Projeto Arquitetônico Creche e Pré-Escola Tipo 2 Modelo Padrão FNDE em metodologia Building Information Modeling. Alteração para atender a NBR 9050/2020. Alteração da dimensão do terreno para 45 x 40m, com ampliação do pátio central. Alteração da região do pátio de serviço para incluir casa de bombas. Alteração de layout dos ambientes: Varanda de serviço, cozinha, copa de funcionários, rouparia, lavanderia, amamentação, fraldário e sanitários infantis.
02	JANEIRO/ 2017	Atendimento à NBR 9050/ 2015; Alteração: quadro de áreas, sanitários infantis 1 e 2, altura da platibanda, mobiliário e equipamento, altura da cerâmica nos sanitários, cor dos portões dos solários e altura da porta PM4; Acréscimo das duchas higiênicas e escaninhos pré-escola, Retirada da chapa de aço abaixo da platibanda.
01	AGOSTO/ 2016	Alteração das paredes - shafts para tubulação hidráulica e detalhamento; alteração da altura da platibanda.
N°	DATA	DESCRIÇÃO

CONTROLE DE REVISÕES



## PROJETO PADRÃO - FNDE

PROPRIETÁRIO:	
ENDEREÇO:	
MUNICÍPIO - UF:	
PROPRIETÁRIO:	
RESP. TÉCNICO:	CAU / CREA
AUTOR DO PROJETO:	CAU / CREA
APROVAÇÕES	CAU / CREA
	PREFEITURA / RA
OBSERVAÇÕES:	

## CRECHE PRÉ-ESCOLA TIPO 2 PROJETO DE ARQUITETURA

COORDENAÇÃO		PLANTA DE COBERTURA		ARQ
CGEST - Coordenação Geral de Infraestrutura Educacional				
FORMATO (841x640)	REVISÃO	ESCALA	PRANCHA	
	R.00 R.03 R.01 R.02	1:75 DATA EMISSÃO _JAN/2025	11/36	



REF.	PM1	PM2	PM3	PM4	PM5
Quant.	9	3	3	5	8
Dimensões (cm)	82x210	82x210	82x210	82x210	60x105
Grupo da Esquadria	PORTA DE MADEIRA	PORTA DE MADEIRA	PORTA DE MADEIRA	PORTA DE MADEIRA	PORTA DE MADEIRA
Tipo	DE ABRIR	DE ABRIR	DE ABRIR	DE ABRIR	DE ABRIR
Descrição	COM CHAPA METÁLICA	COM VENEZIANA	COM CHAPA E BARRA METÁLICA	COM VISOR DE VIDRO E CHAPA METÁLICA	COM REVESTIMENTO EM LAMINADO MELAMÍNICO
Tipo de Vidro	-	-	-	TEMPERADO INCOLOR 6mm VISOR	-
Soleira/Petitoril	SOLEIRA EM GRANITO CINZA ANDORINHA E=2cm	SOLEIRA EM GRANITO CINZA ANDORINHA E=2cm	SOLEIRA EM GRANITO CINZA ANDORINHA E=2cm	SOLEIRA EM GRANITO CINZA ANDORINHA E=2cm	-
<div><div><div><div><div>GUARNIÇÃO EM MADEIRA 5 x 1 cm COM PINTURA ESMALTE COR BRANCO GELO</div><div>FOLHA DE PORTA COM PINTURA ESMALTE COR PLATINA</div><div>CONJUNTO FECHADURA E MACANETA ACABAMENTO CROMADO ACETINADO</div><div>CHAPA METÁLICA RESISTENTE A IMPACTOS EM AMBOS OS LADOS</div></div><div></div><div>SOLEIRA EM GRANITO</div><div>GUARNIÇÃO EM MADEIRA COM PINTURA ESMALTE COR BRANCO GELO</div><div>ALVENARIA</div><div>PLANTA BAIXA</div></div><div><div><div>GUARNIÇÃO EM MADEIRA 5 x 1 cm COM PINTURA ESMALTE COR BRANCO GELO</div><div>FOLHA DE PORTA COM PINTURA ESMALTE COR PLATINA</div><div>CONJUNTO FECHADURA E MACANETA ACABAMENTO CROMADO ACETINADO</div><div>MOLDURA EM MADEIRA 5 x 1 cm COM PINTURA ESMALTE COR BRANCO GELO</div><div>VENEZIANA DE MADEIRA PARA VENTILAÇÃO</div></div><div></div><div>SOLEIRA EM GRANITO</div><div>GUARNIÇÃO EM MADEIRA COM PINTURA ESMALTE COR BRANCO GELO</div><div>ALVENARIA</div><div>PLANTA BAIXA</div></div><div><div><div>GUARNIÇÃO EM MADEIRA 5 x 1 cm COM PINTURA ESMALTE COR BRANCO GELO</div><div>FOLHA DE PORTA COM PINTURA ESMALTE COR PLATINA</div><div>CONJUNTO FECHADURA E MACANETA ACABAMENTO CROMADO ACETINADO</div><div>BARRA DE APOIO PARA PCD EM AÇO INOX POLIDO</div><div>CHAPA METÁLICA RESISTENTE A IMPACTOS EM AMBOS OS LADOS</div></div><div></div><div>SOLEIRA EM GRANITO</div><div>GUARNIÇÃO EM MADEIRA COM PINTURA ESMALTE COR BRANCO GELO</div><div>ALVENARIA</div><div>PLANTA BAIXA</div></div><div><div><div>GUARNIÇÃO EM MADEIRA 5 x 1 cm COM PINTURA ESMALTE COR BRANCO GELO</div><div>MOLDURA EM MADEIRA 3 x 1 cm COM PINTURA ESMALTE COR BRANCO GELO</div><div>CONJUNTO FECHADURA E MACANETA ACABAMENTO CROMADO ACETINADO</div><div>VISOR DE VIDRO TEMPERADO INCOLOR 6mm</div><div>FOLHA DE PORTA COM PINTURA ESMALTE COR PLATINA</div><div>CHAPA METÁLICA RESISTENTE A IMPACTOS EM AMBOS OS LADOS</div></div><div></div><div>SOLEIRA EM GRANITO</div><div>GUARNIÇÃO EM MADEIRA COM PINTURA ESMALTE COR BRANCO GELO</div><div>ALVENARIA</div><div>PLANTA BAIXA</div></div><div><div><div>PORTA EM COMPENSADO DE MADEIRA E=2cm REVESTIDA COM LAMINADO MELAMÍNICO NAS CORES: AMARELA, VERDE, LARANJA E AZUL*</div><div>DOBRADIÇAS CROMADAS</div><div>MARCO DA PORTA PERFIL DE ALUMÍNIO NATURAL FOSCO</div><div>ELEMENTO DE FIXAÇÃO CROMADO</div><div>DIVISÓRIA DE GRANITO CINZA ANDORINHA ESPESSURA 2cm</div><div>TARJETA METÁLICA TIPO LIVRE-OcupADO ACABAMENTO CROMADO</div><div>ELEMENTO DE FIXAÇÃO CROMADO</div><div>PERFIL DE ALUMÍNIO</div><div>DIVISÓRIA DE GRANITO</div></div><div></div><div>PLANTA BAIXA</div><div>*CADA PORTA RECEBERÁ UMA COR DIFERENTE. OBSERVAR A VARIAÇÃO DE CORES PROPOSTA NAS AMPLIAÇÕES</div></div></div></div>					

NOTAS

- MEDIDAS E NÍVEIS EM METROS;
- VERIFICAR POSIÇÃO EXATOS DOS PILARES NO PROJETO ESTRUTURAL;
- VERIFICAR DETALHES CONSTRUTIVOS PERTINENTES NAS PRANCHAS DE DETALHAMENTO;
- EM CASO DE CONFLITO DE INFORMAÇÕES ENTRE O PROJETO GRÁFICO E O MEMORIAL DESCRITIVO, PREVALECE A INFORMAÇÃO CONTIDA NOS DESENHOS;
- ALTERAÇÕES NESTE PROJETO SOMENTE COM AUTORIZAÇÃO EXPRESSA DO FNDE

REFERÊNCIAS:

- PLANILHA DE QUANTITATIVOS
- MEMORIAL DESCRITIVO E ESPECIFICAÇÕES TÉCNICAS

LEGENDA			
	INDICAÇÃO NÍVELS PLANTA E CORTE		INDICAÇÃO DE VISTAS
	INDICAÇÃO DE CORTES		ESPECIFICAÇÃO DE MATERIAIS DE PISO
	INDICAÇÃO DE FACHADAS		ESPECIFICAÇÃO DE MATERIAIS DE PAREDE INTERNA E EXTERNA
	INDICAÇÃO DE PORTAS E JANELAS		ESPECIFICAÇÃO DE MATERIAIS DE TETO
	INDICAÇÃO DE DETALHES		

LEGENDA DE PORTAS - PORTAS EM MADEIRA COM PINTURA					
Ref.	Dimensões (cm)	Quant.	Folhas	Abertura	Descrição
PM1	82x210	9	01 FOLHA	DE ABRIR	COM CHAPA METÁLICA
PM2	82x210	3	01 FOLHA	DE ABRIR	COM VENEZIANA
PM3	82x210	3	01 FOLHA	DE ABRIR	COM CHAPA E BARRA METÁLICA
PM4	82x210	5	01 FOLHA	DE ABRIR	COM VISOR DE VIDRO E CHAPA METÁLICA
PM5	60x105	8	01 FOLHA	DE ABRIR	COM REVESTIMENTO EM LAMINADO MELAMÍNICO

LEGENDA DE PORTÕES - PORTÕES METÁLICOS					
Ref.	Dimensões (cm)	Quant.	Folhas	Abertura	Descrição
PF1	140x220	1	01 FOLHA	DE ABRIR	COM CHAPA METÁLICA
PF2	140x105	2	01 FOLHA	DE ABRIR	COM CHAPA METÁLICA

03	JANEIRO/ 2025	Revisão do Projeto Arquitetônico Creche e Pré-Escola Tipo 2 Modelo Padrão FNDE em metodologia Building Information Modeling. Alteração para atender a NBR 9050/2020: Alteração da dimensão do terreno para 45 x 40m, com ampliação do pátio central. Alteração da região do pátio de serviço para incluir casa de bombas. Alteração de layout dos ambientes: Varanda de serviço, cozinha, copa de funcionários, rouparia, lavanderia, amamentação, fraldário e sanitários infantis.
02	JANEIRO/ 2017	Atendimento à NBR 9050/ 2015; Alteração: quadro de áreas, sanitários infantis 1 e 2, altura da platibanda, mobiliário e equipamento, altura da cerâmica nos sanitários, cor dos portões dos solários e altura da porta PA4; Acréscimo das duchas higiênicas e escaninhos pré-escola, Retirada da chapa de aço abaixo da platibanda.
01	AGOSTO/ 2016	Alteração das paredes - shafts para tubulação hidráulica e detalhamento; alteração da altura da platibanda.
Nº	DATA	DESCRIÇÃO
CONTROLE DE REVISÕES		

REF.	PF1	PF2
Quant.	1	2
Dimensões (cm)	140x220	140x105
Grupo da Esquadria	PORTÃO METÁLICO	PORTÃO METÁLICO
Tipo	DE ABRIR	DE ABRIR
Descrição	COM CHAPA METÁLICA	COM CHAPA METÁLICA
<div><div><div><div>CHAPA DE AÇO CARBONO PERFURADA, GALVANIZADA E SOLDADA NO PERFIL METÁLICO E=1,5mm. ACABAMENTO: TINTA ESMALTE AMARELO OURO</div><div>TRINCO E FERROLHO EM FERRO PINTADO COM TINTA ESMALTE NA COR AMARELO OURO</div><div>BARRA CHATA EM AÇO GALVANIZADO (5x5cm) PINTADA COM TINTA ESMALTE NA COR AMARELO OURO</div><div>DOBRADIÇA EM CHAPA COM PARAFUSO PINTADA COM TINTA ESMALTE NA COR AMARELO OURO</div></div><div></div><div>ESTRUTURA METÁLICA PARA PORTÃO (5x5cm)</div><div>CHAPA DE AÇO PERFURADA</div><div>PLANTA BAIXA</div></div><div><div><div>TRINCO E FERROLHO EM FERRO PINTADO COM TINTA ESMALTE NA COR AMARELO OURO</div><div>CHAPA DE AÇO CARBONO PERFURADA, GALVANIZADA E SOLDADA NO PERFIL METÁLICO E=1,5mm. ACABAMENTO: TINTA ESMALTE AMARELO OURO</div><div>BARRA CHATA EM AÇO GALVANIZADO (5x5cm) PINTADA COM TINTA ESMALTE NA COR AMARELO OURO</div><div>DOBRADIÇA EM CHAPA COM PARAFUSO PINTADA COM TINTA ESMALTE NA COR AMARELO OURO</div></div><div></div><div>ESTRUTURA METÁLICA PARA PORTÃO (5x5cm)</div><div>CHAPA DE AÇO PERFURADA</div><div>PLANTA BAIXA</div></div></div>		

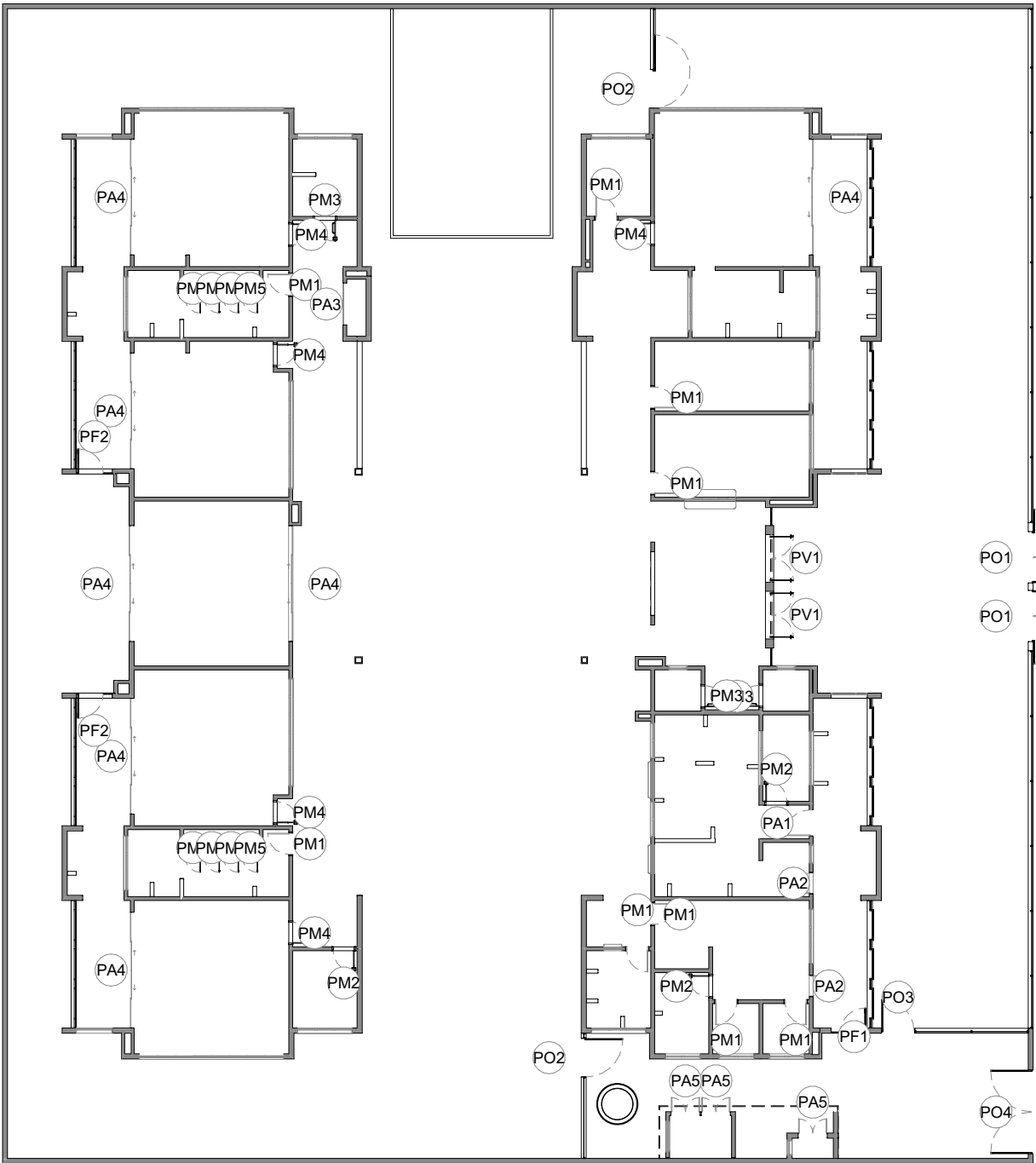

5 MAPA DE ESQUADRIAS - PORTAS  
ESCALA 1:250

MINISTÉRIO DA EDUCAÇÃO

PROJETO PADRÃO - FNDE

PROPRIETÁRIO:

ENDEREÇO:

MUNICÍPIO - UF:

PROPRIETÁRIO:

RESP. TÉCNICO: CAU / CREA

AUTOR DO PROJETO: CAU / CREA

APROVAÇÕES

CAU / CREA

PREFEITURA / RA

OBSERVAÇÕES:

CRECHE PRÉ-ESCOLA TIPO 2  
PROJETO DE ARQUITETURA

COORDENAÇÃO  
CGEST - Coordenação Geral de Infraestrutura Educacional

DETALHAMENTO DE ESQUADRIAS - PORTAS

ARQ

REVISÃO  
R.00 R.03  
R.01  
R.02

ESCALA  
1:25, 1:250  
DATA EMISSÃO  
JAN/2025

PRANCHA  
12/36

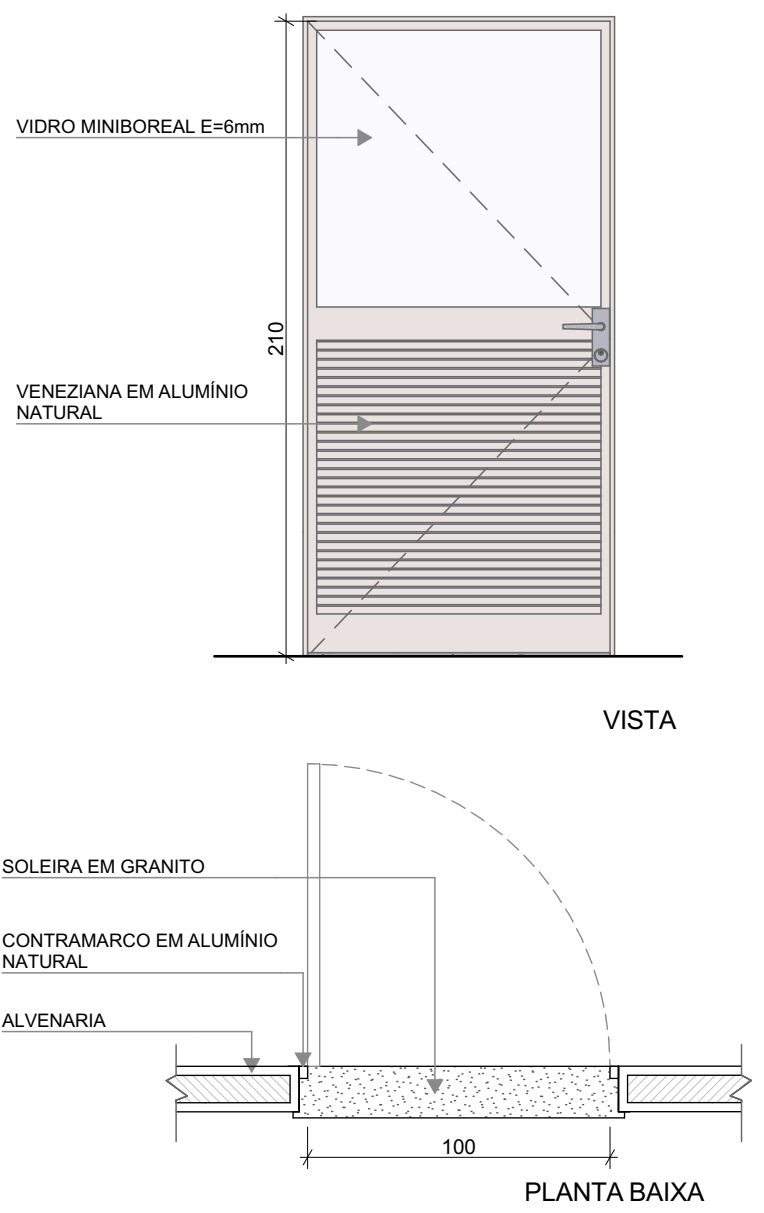
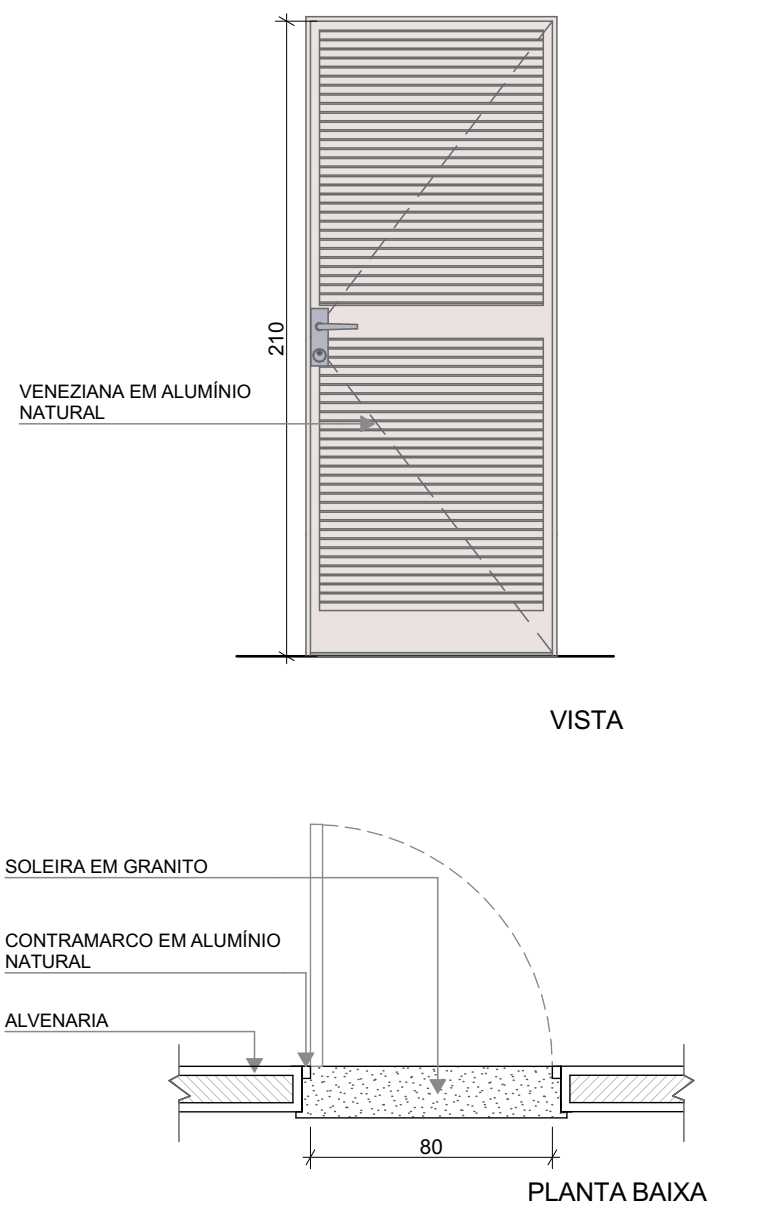
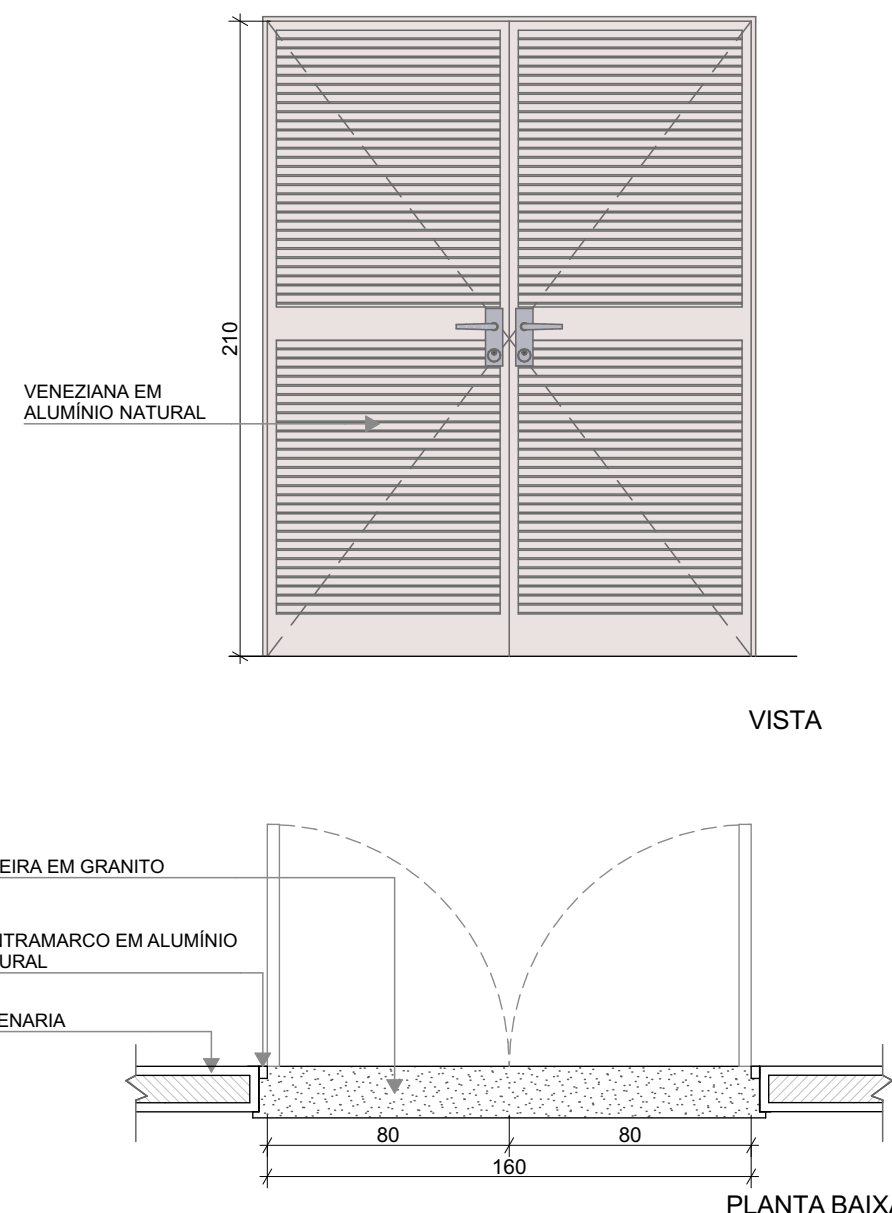
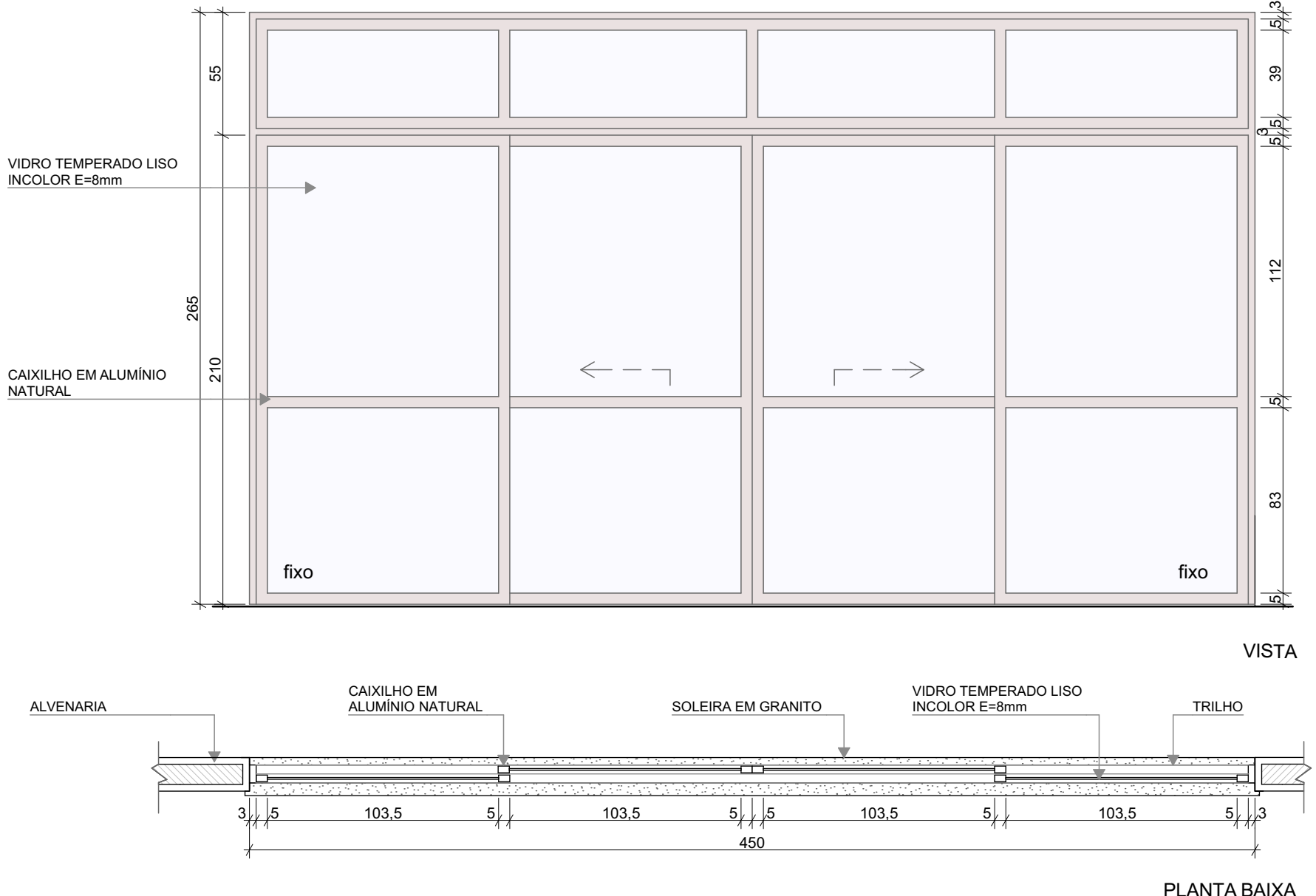

REF.	PA1	PA2	PA3	PA4
Quant.	1	2	1	7
Dimensões (cm)	100×210	80×210	160×210	450×265
Grupo da Esquadria	PORTA DE ALUMÍNIO	PORTA DE ALUMÍNIO	PORTA DE ALUMÍNIO	PORTA DE ALUMÍNIO
Tipo	DE ABRIR	DE ABRIR	DE ABRIR	DE CORRER COM BANDEIRA SUPERIOR FIXA
Descrição	COM VIDRO E VENEZIANA	COM VENEZIANA	COM VENEZIANA	COM VIDRO
Tipo de Vidro	MINIBOREAL 6mm	-	-	TEMPERADO INCOLOR 8mm
Soleira/Petitoril	SOLEIRA EM GRANITO CINZA ANDORINHA E=2cm	SOLEIRA EM GRANITO CINZA ANDORINHA E=2cm	SOLEIRA EM GRANITO CINZA ANDORINHA E=2cm	SOLEIRA EM GRANITO CINZA ANDORINHA E=2cm
<div><div></div><div></div><div></div><div></div></div>				

NOTAS
- MEDIDAS E NÍVEIS EM METROS; - VERIFICAR POSIÇÃO EXATOS DOS PILARES NO PROJETO ESTRUTURAL; - VERIFICAR DETALHES CONSTRUTIVOS PERTINENTES NAS PRANCHAS DE DETALHAMENTO; - EM CASO DE CONFLITO DE INFORMAÇÕES ENTRE O PROJETO GRÁFICO E O MEMORIAL DESCRITIVO, PREVALECE A INFORMAÇÃO CONTIDA NOS DESENHOS; - ALTERAÇÕES NESTE PROJETO SOMENTE COM AUTORIZAÇÃO EXPRESSA DO FNDE
REFERÊNCIAS:
- PLANILHA DE QUANTITATIVOS - MEMORIAL DESCRITIVO E ESPECIFICAÇÕES TÉCNICAS

LEGENDA			
	INDICAÇÃO NÍVEIS PLANTA E CORTE		INDICAÇÃO DE VISTAS
	INDICAÇÃO DE CORTES		ESPECIFICAÇÃO DE MATERIAIS DE PISO
	INDICAÇÃO DE FACHADAS		ESPECIFICAÇÃO DE MATERIAIS DE PAREDE INTERNA E EXTERNA
	INDICAÇÃO DE PORTAS E JANELAS		ESPECIFICAÇÃO DE MATERIAIS DE TETO
	INDICAÇÃO DE DETALHES		

LEGENDA DE PORTAS - PORTAS DE ALUMÍNIO					
Ref.	Dimensões (cm)	Quant.	Folhas	Abertura	Descrição
PA1	100×210	1	01 FOLHA	DE ABRIR	COM VIDRO E VENEZIANA
PA2	80×210	2	01 FOLHA	DE ABRIR	COM VENEZIANA
PA3	160×210	1	02 FOLHAS	DE ABRIR	COM VENEZIANA
PA4	450×265	7	04 FOLHAS	DE CORRER COM BANDEIRA SUPERIOR FIXA	COM VIDRO
PA5	110×170	3	02 FOLHAS	DE ABRIR	COM VENEZIANA

LEGENDA DE PORTAS - PORTAS DE VIDRO				
Ref.	Dimensões (cm)	Quant.	Folhas	Abertura
PV1	185×230	2	02 FOLHAS	DE ABRIR

03	JANEIRO/ 2025	Revisão do Projeto Arquitetônico Creche e Pré-Escola Tipo 2 Modelo Padrão FNDE em metodologia Building Information Modeling. Alteração para atender a NBR 9050/2020: Alteração da dimensão do terreno para 45 x 40m, com ampliação do pátio central. Alteração da região do pátio de serviço para incluir casa de bombas. Alteração de layout dos ambientes: Varanda de serviço, cozinha, copa de funcionários, rouparia, lavanderia, amamentação, fraldário e sanitários infantis.
02	JANEIRO/ 2017	Atendimento à NBR 9050/ 2015; Alteração: quadro de áreas, sanitários infantis 1 e 2, altura da platibanda, mobiliário e equipamento, altura da cerâmica nos sanitários, cor dos portões dos solários e altura da porta PA4; Acréscimo das duchas higiênicas e escaninhos pré-escola, Retirada da chapa de aço abaixo da platibanda.
01	AGOSTO/ 2016	Alteração das paredes - shafts para tubulação hidráulica e detalhamento; alteração da altura da platibanda.
N°	DATA	DESCRIÇÃO

CONTROLE DE REVISÕES

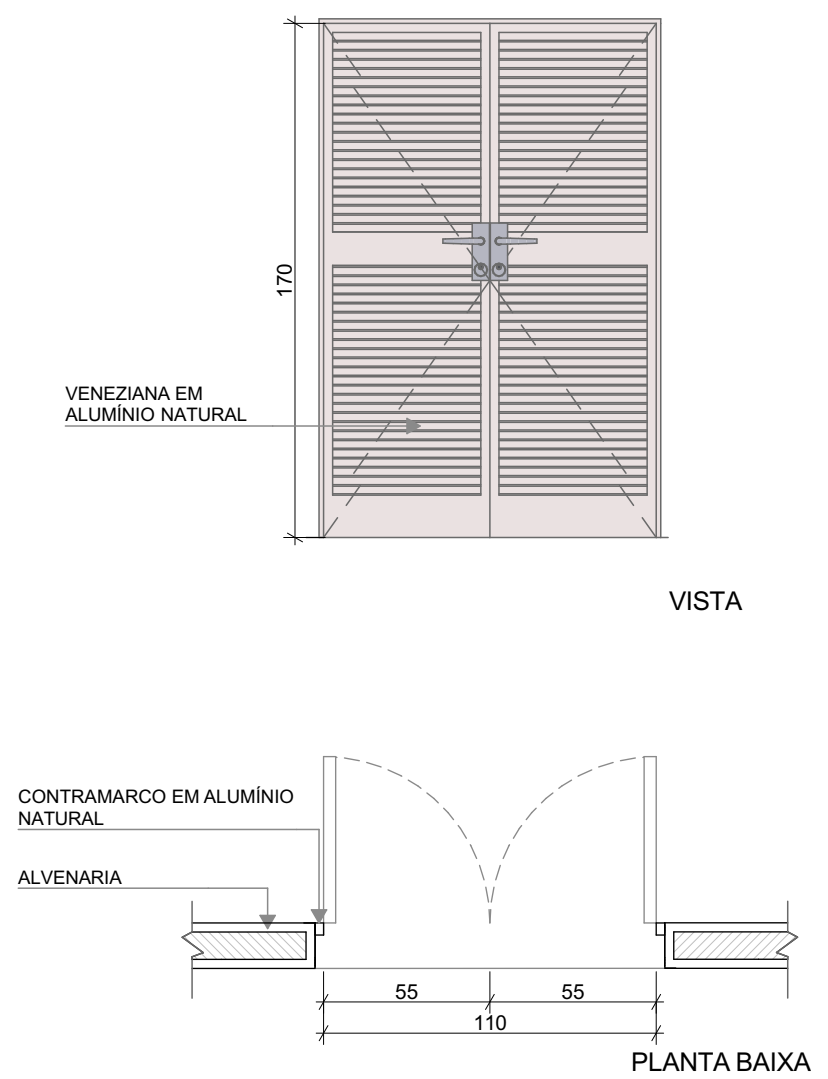
REF.	PA5
Quant.	3
Dimensões (cm)	110×170
Grupo da Esquadria	PORTA DE ALUMÍNIO
Tipo	DE ABRIR
Descrição	COM VENEZIANA
Tipo de Vidro	-
Soleira/Petitoril	-
<div></div>	

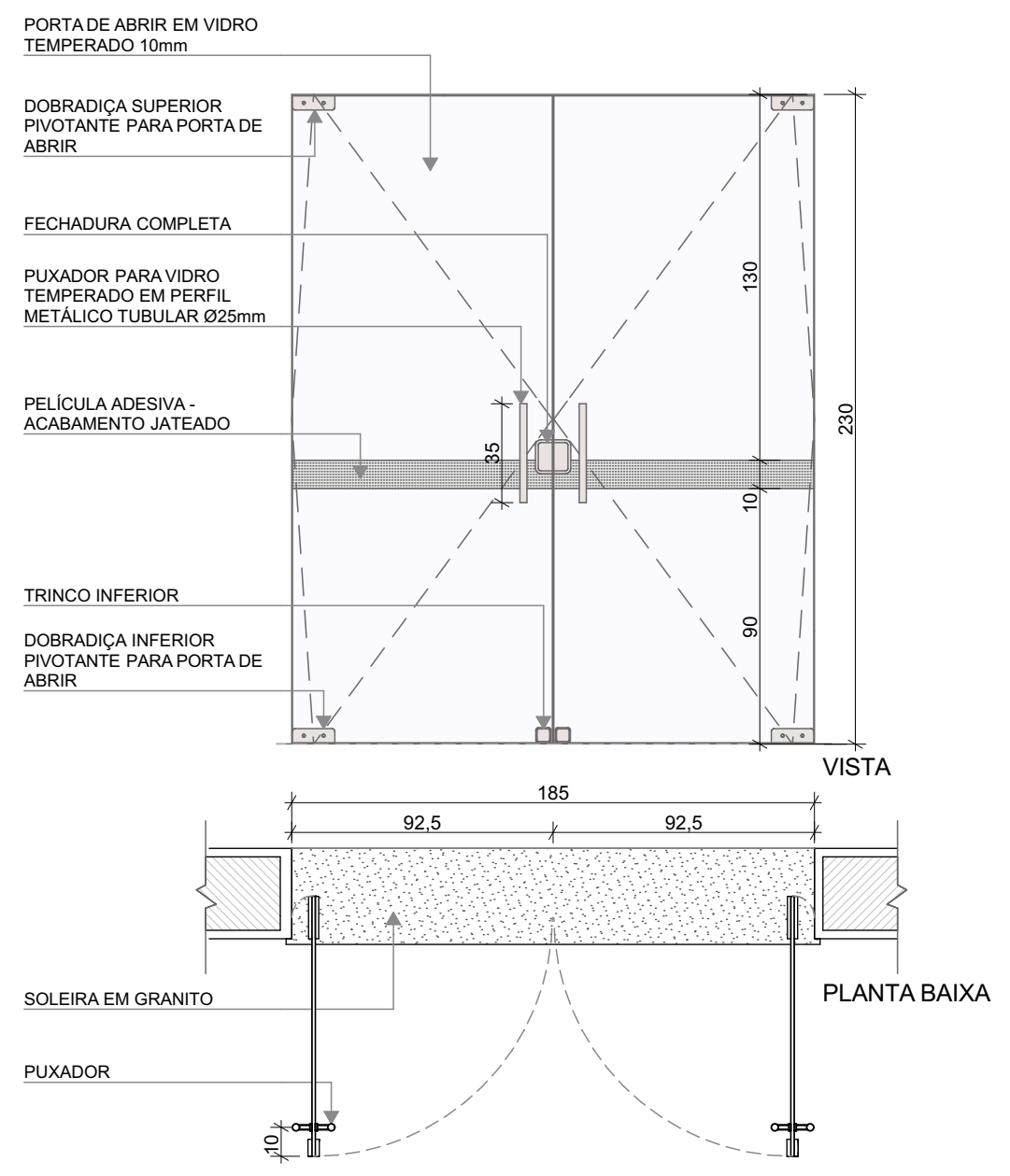
REF.	PV1
Quant.	2
Dimensões (cm)	185×230
Grupo da Esquadria	PORTA DE VIDRO
Tipo	DE ABRIR
Tipo de Vidro	TEMPERADO INCOLOR 10mm
Soleira/Petitoril	SOLEIRA EM GRANITO CINZA ANDORINHA E=2cm
<div></div>	

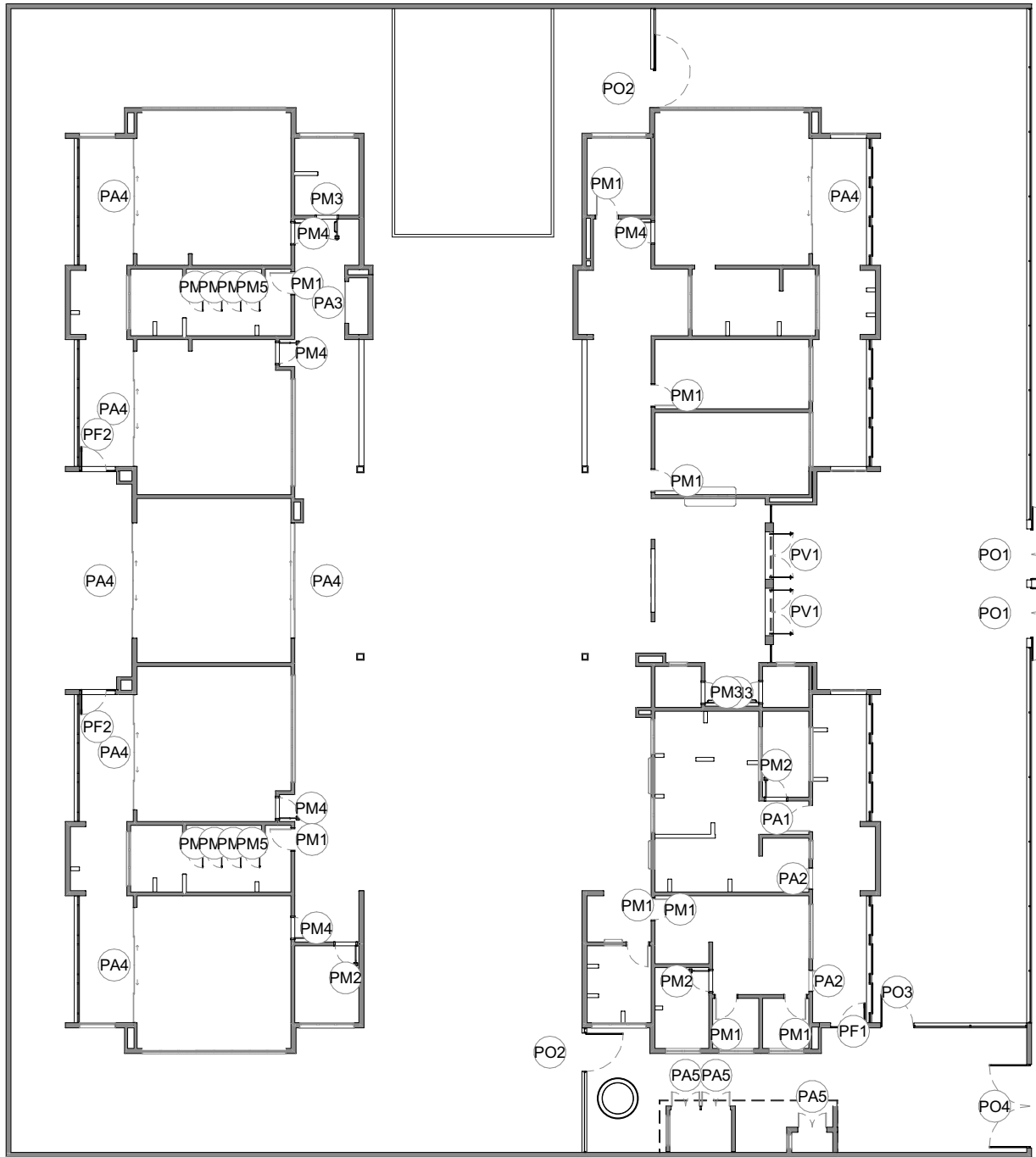

1 MAPA DE ESQUADRIAS - PORTAS  
ESCALA1:250

		MINISTÉRIO DA EDUCAÇÃO
PROJETO PADRÃO - FNDE		
PROPRIETÁRIO:		
ENDEREÇO:		
MUNICÍPIO - UF:		
PROPRIETÁRIO:		
RESP. TÉCNICO:		CAU / CREA
AUTOR DO PROJETO:		CAU / CREA
APROVAÇÕES		CAU / CREA
OBSERVAÇÕES:		PREFEITURA / RA
CRECHE PRÉ-ESCOLA TIPO 2 PROJETO DE ARQUITETURA		
COORDENAÇÃO CGEST - Coordenação Geral de Infraestrutura Educatonal	DETALHAMENTO DE ESQUADRIAS - PORTAS	ARQ
FORMATO (841x594)	REVISÃO R.00 R.03 R.01 R.02	ESCALA 1:250, 1:25 DATA EMISSÃO JAN/2025
		PRANCHA 13/36







REF.	JA-11	JA-12
Dimensões (cm)	420x50	560x100
h do peitoril (cm)	219	169
Grupo da Esquadria	JANELA DE ALUMÍNIO	JANELA DE ALUMÍNIO
Tipo	MAXIM-AR	MAXIM-AR
Tipo de Vidro	TEMPERADO INCOLOR 6mm	TEMPERADO INCOLOR 6mm
Descrição		
Peitoril	PEITORIL EM GRANITO CINZA ANDORINHA E=2cm	PEITORIL EM GRANITO CINZA ANDORINHA E=2cm
Elevação		
Planta Baixa		
Corte Padrão	Ver Corte Padrão 3	Ver Corte Padrão 5
Quant.	2	3

REF.	JA-13	JA-14
Dimensões (cm)	60x21	120x20
h do peitoril (cm)	20 / 171	20 / 170
Grupo da Esquadria	JANELA DE ALUMÍNIO	JANELA DE ALUMÍNIO
Tipo	FIXA	FIXA
Tipo de Vidro	TELA DE NYLON EXTERNA	TELA DE NYLON EXTERNA
Descrição		
Peitoril	-	-
Elevação		
Planta Baixa		
Corte Padrão	Ver Detalhe 1	Ver Detalhe 1
Quant.	2	2

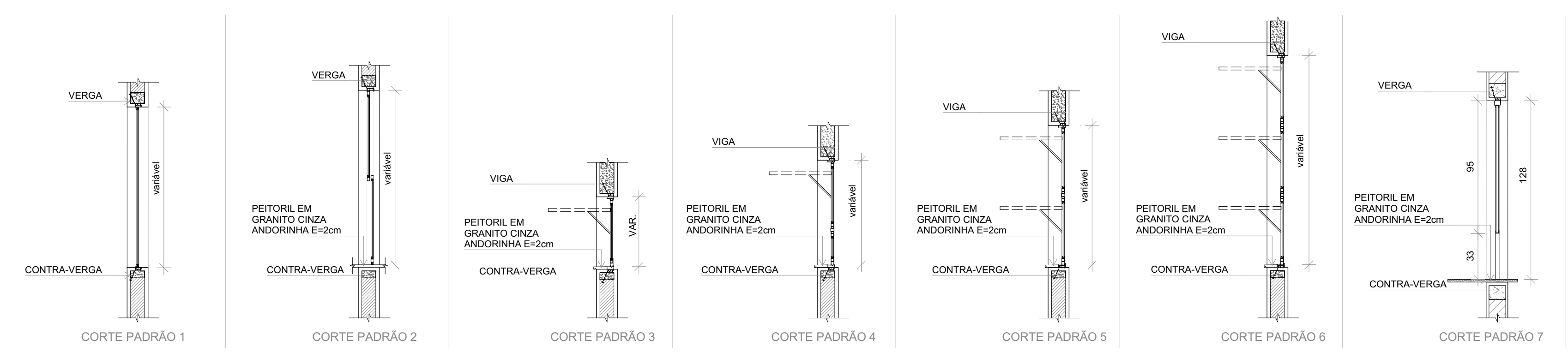

4 CORTES PADRÕES - JANELAS DE ALUMÍNIO  
ESCALA1:25

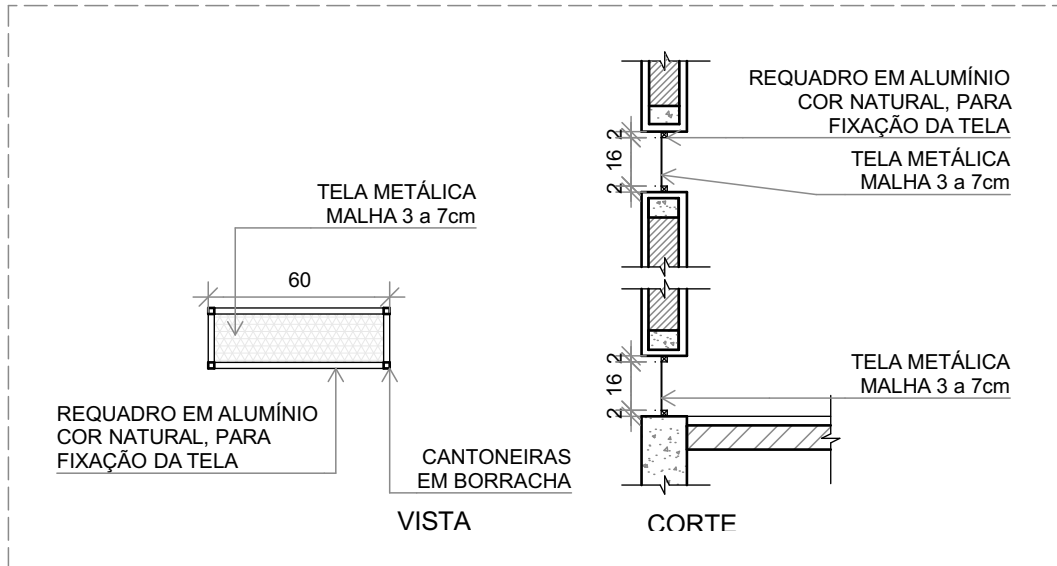

5 DETALHE 1: TELA DE VENTILAÇÃO - GÁS  
ESCALA1:25

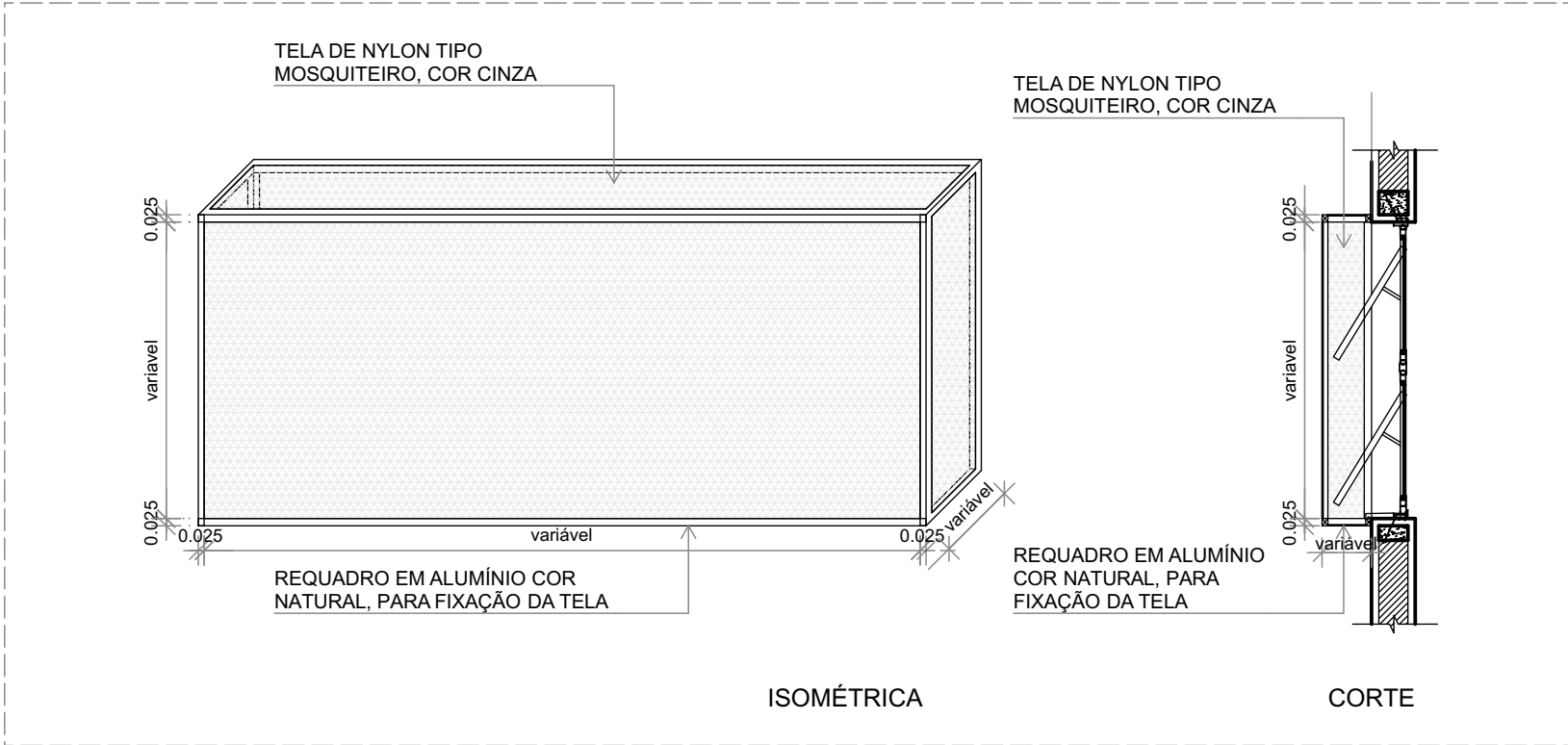

6 DETALHE 2: TELA DE PROTEÇÃO DAS ESQUADRIAS  
ESCALA1:25

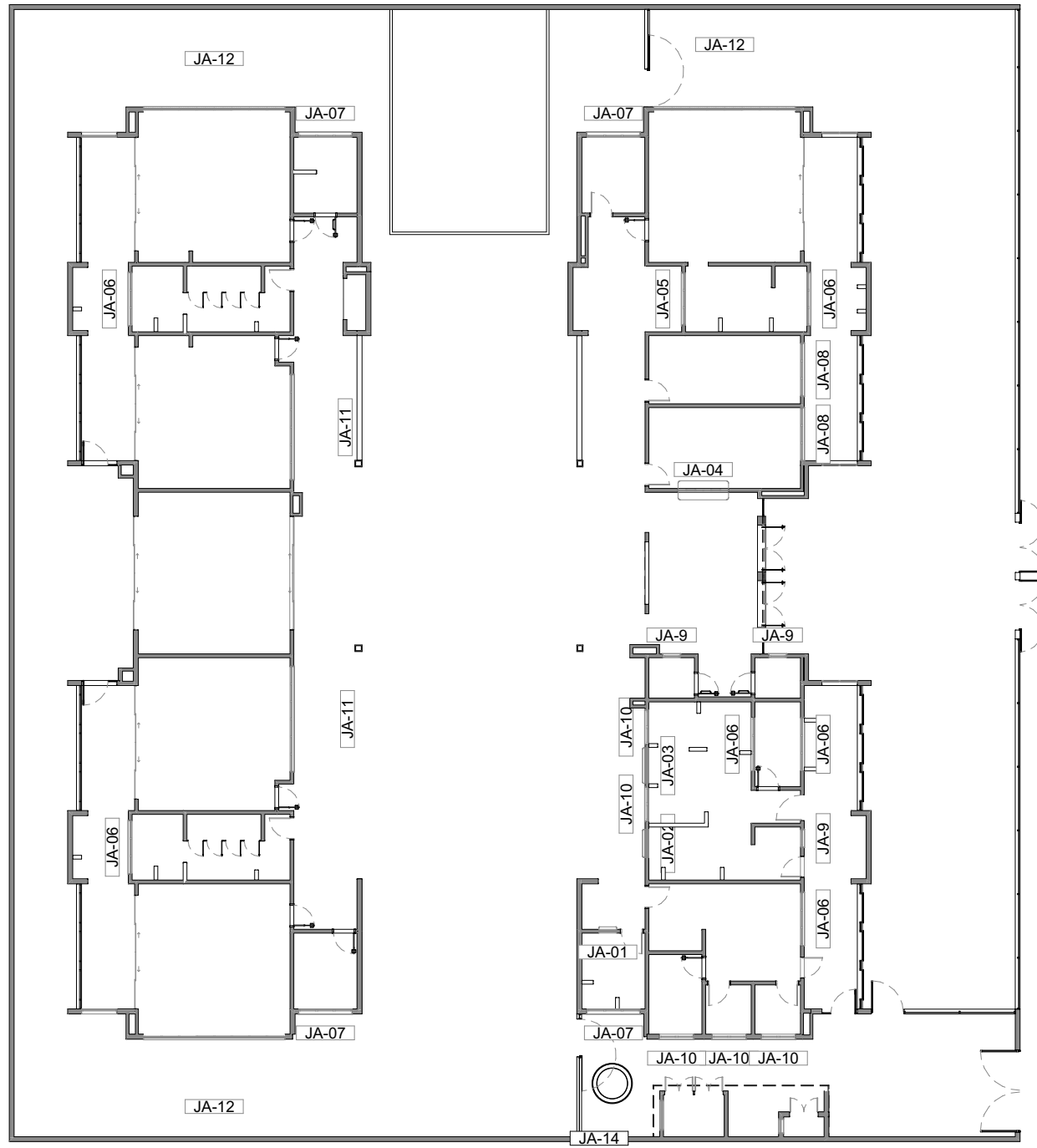

1 MAPA DE ESQUADRIAS - JANELAS  
ESCALA1:250

NOTAS

- MEDIDAS E NÍVEIS EM METROS;

- VERIFICAR POSIÇÃO EXATOS DOS PILARES NO PROJETO ESTRUTURAL;

- VERIFICAR DETALHES CONSTRUTIVOS PERTINENTES NAS PRANCHAS DE DETALHAMENTO;

- EM CASO DE CONFLITO DE INFORMAÇÕES ENTRE O PROJETO GRÁFICO E O MEMORIAL DESCRITIVO, PREVALECE A INFORMAÇÃO CONTIDA NOS DESENHOS;

- ALTERAÇÕES NESTE PROJETO SOMENTE COM AUTORIZAÇÃO EXPRESSA DO FNDE

REFERENCIAIS:

- PLANILHA DE QUANTITATIVOS

- MEMORIAL DESCRITIVO E ESPECIFICAÇÕES TÉCNICAS

LEGENDA

INDICAÇÃO NÍVEIS PLANTA E CORTE

INDICAÇÃO DE VISTAS

INDICAÇÃO DE CORTES

INDICAÇÃO DE FACHADAS

INDICAÇÃO DE PORTAS E JANELAS

INDICAÇÃO DE DETALHES

P1

E1

T1

ESPECIFICAÇÃO DE MATERIAIS DE PISO

ESPECIFICAÇÃO DE MATERIAIS DE PAREDE INTERNA E EXTERNA

ESPECIFICAÇÃO DE MATERIAIS DE TETO

LEGENDA DE JANELAS - JANELAS ALUMÍNIO

Ref.	Dimensões (cm)	Área (m²)	Quant.	h Peitoril (cm)	Abertura	Descrição
JA-01	70x125	0,88	1	91	GUILHOTINA	COM TELA MOSQUITEIRA
JA-02	110x195	2,15	1	73	GUILHOTINA	COM TELA MOSQUITEIRA
JA-03	140x195	2,73	1	73	GUILHOTINA	COM TELA MOSQUITEIRA
JA-04	200x128	2,56	1	86	FIXA	
JA-05	210x50	1,05	1	219	MAXIM-AR	
JA-06	210x75	1,58	6	193	MAXIM-AR	
JA-07	210x100	2,10	4	169	MAXIM-AR	
JA-08	210x150	3,15	2	119	MAXIM-AR	
JA-09	70x75	0,53	3	193	MAXIM-AR	
JA-10	135x75	1,01	5	193	MAXIM-AR	
JA-11	420x50	2,10	2	219	MAXIM-AR	
JA-12	560x100	5,60	3	169	MAXIM-AR	
JA-13	60x21	0,13	2	20 / 171	FIXA	
JA-14	120x20	0,24	2	20 / 170	FIXA	

03

JANEIRO/ 2025

Revisão do Projeto Arquitetônico Creche e Pré-Escola Tipo 2 Modelo Padrão FNDE em metodologia Building Information Modeling.  
Alteração para atender a NBR 9050/2020:  
Alteração da dimensão do terreno para 45 x 40m, com ampliação do pátio central.  
Alteração da região do pátio de serviço para incluir casa de bombas.  
Alteração de layout dos ambientes: Varanda de serviço, cozinha, copa de funcionários, rouparia, lavanderia, amamentação, fraldário e sanitários infantis.

02

JANEIRO/ 2017

Atendimento à NBR 9050/ 2015.  
Alteração: quadro de áreas, sanitários infantis 1 e 2, altura da platibanda, mobiliário e equipamento, altura da cerâmica nos sanitários, cor dos portões dos solários e altura da porta P44.  
Acréscimo das duchas higiênicas e escaninhos pré-escola. Retirada da chapa de aço abaixo da platibanda.

01

AGOSTO/ 2016

Alteração das paredes - shafts para tubulação hidráulica e detalhamento; alteração da altura da platibanda.

N°

DATA

DESCRIÇÃO

CONTROLE DE REVISÕES

PROPRIETÁRIO:

ENDEREÇO:

MUNICÍPIO - UF:

PROPRIETÁRIO:

RESP. TÉCNICO:

AUTOR DO PROJETO:

APROVAÇÕES

OBSERVAÇÕES:

CAU / CREA

PREFEITURA / RA

CRECHE PRÉ-ESCOLA TIPO 2

PROJETO DE ARQUITETURA

COORDENAÇÃO

CGEST - Coordenação Geral de Infraestrutura Educacional

REVISÃO

R.00 R.03 R.01 R.02

ESCALA

1:250, 1:25

PRANCHA

15/36

DETALHAMENTO DE ESQUADRIAS - JANELAS

ARQ



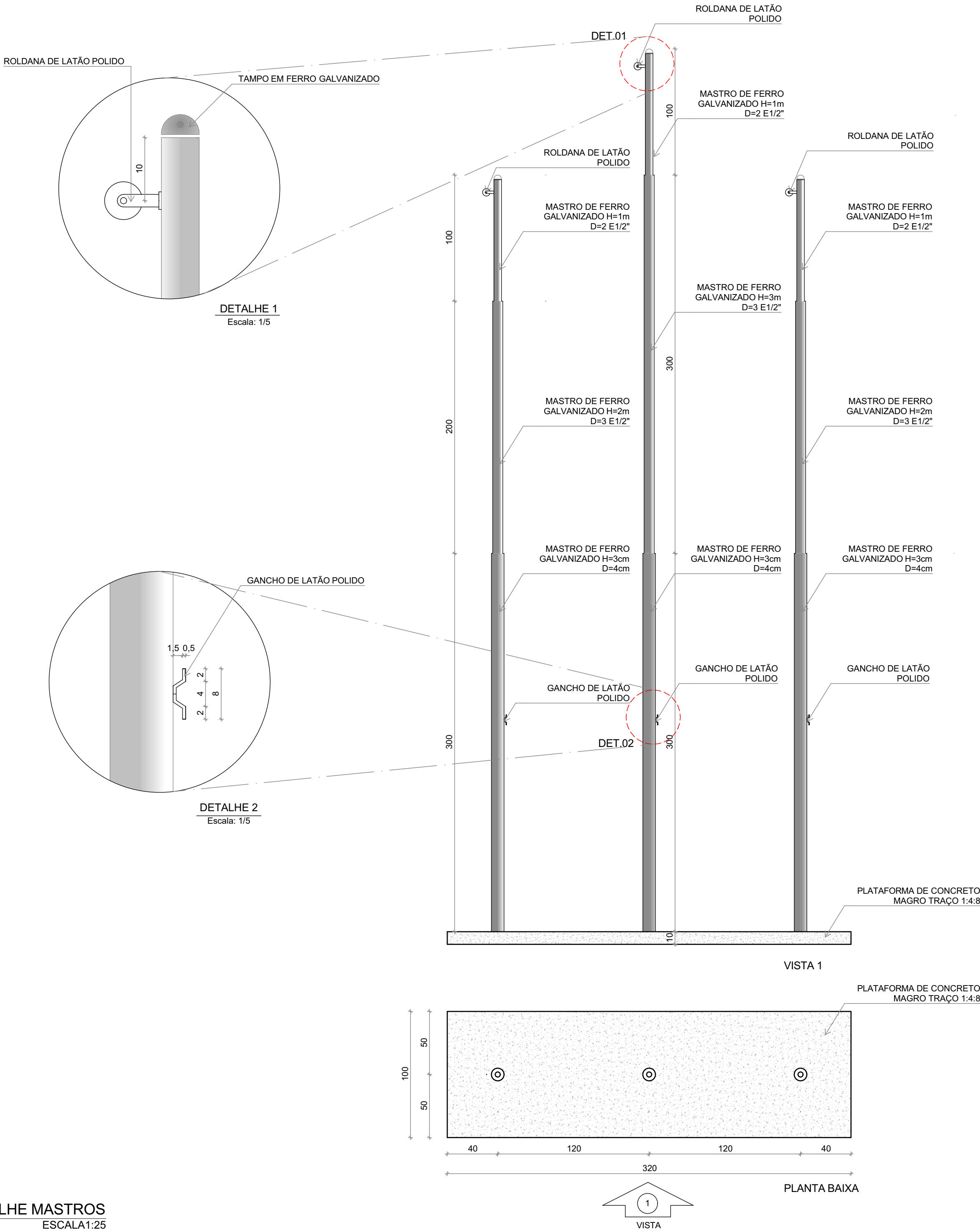

		Revisão do Projeto Arquitetônico Creche e Pré-Escola Tipo 2 Modelo Padrão FNDE em metodologia Building Information Modeling.
03	JANEIRO/ 2025	Alteração para atender a NBR 9050/2020; Alteração da dimensão do terreno para 45 x 40m, com ampliação do pátio central. Alteração da região do pátio de serviço para incluir casa de bombas.
02	JANEIRO/ 2017	Alteração de layout dos ambientes: Varanda de serviço, cozinha, copa de funcionários, rouparia, lavanderia, amamentação, fraldário e sanitários infantis.
01	AGOSTO/ 2016	Atendimento à NBR 9050/ 2015; Alteração: quadro de áreas, sanitários infantis 1 e 2, altura da platibanda, mobiliário e equipamento, altura da cerâmica nos sanitários, cor dos portões dos solários e altura da porta PA4; Acréscimo das duchas higiênicas e escaninhos pré-escola, Retirada da chapa de aço abaixo da platibanda.
Nº	DATA	DESCRIÇÃO
CONTROLE DE REVISÕES		



PROJETO PADRÃO - FNDE

PROPRIETÁRIO:				
ENDEREÇO:				
MUNICÍPIO - UF:				
PROPRIETÁRIO:				
RESP. TÉCNICO:		CAU / CREA		
AUTOR DO PROJETO:		CAU / CREA		
APROVAÇÕES	CAU / CREA			
	PREFEITURA / RA			
OBSERVAÇÕES:				
CRECHE PRÉ-ESCOLA TIPO 2				
PROJETO DE ARQUITETURA				
COORDENAÇÃO CGEST - Coordenação Geral de Infraestrutura Educacional	MASTROS PARA BANDEIRAS		ARQ	
	REVISÃO	ESCALA		PRANCHA
	R.00 R.03	1:25		
	R.01	DATA EMISSÃO		
FORMATO (594x420)	R.02	JAN/2025	16/36	



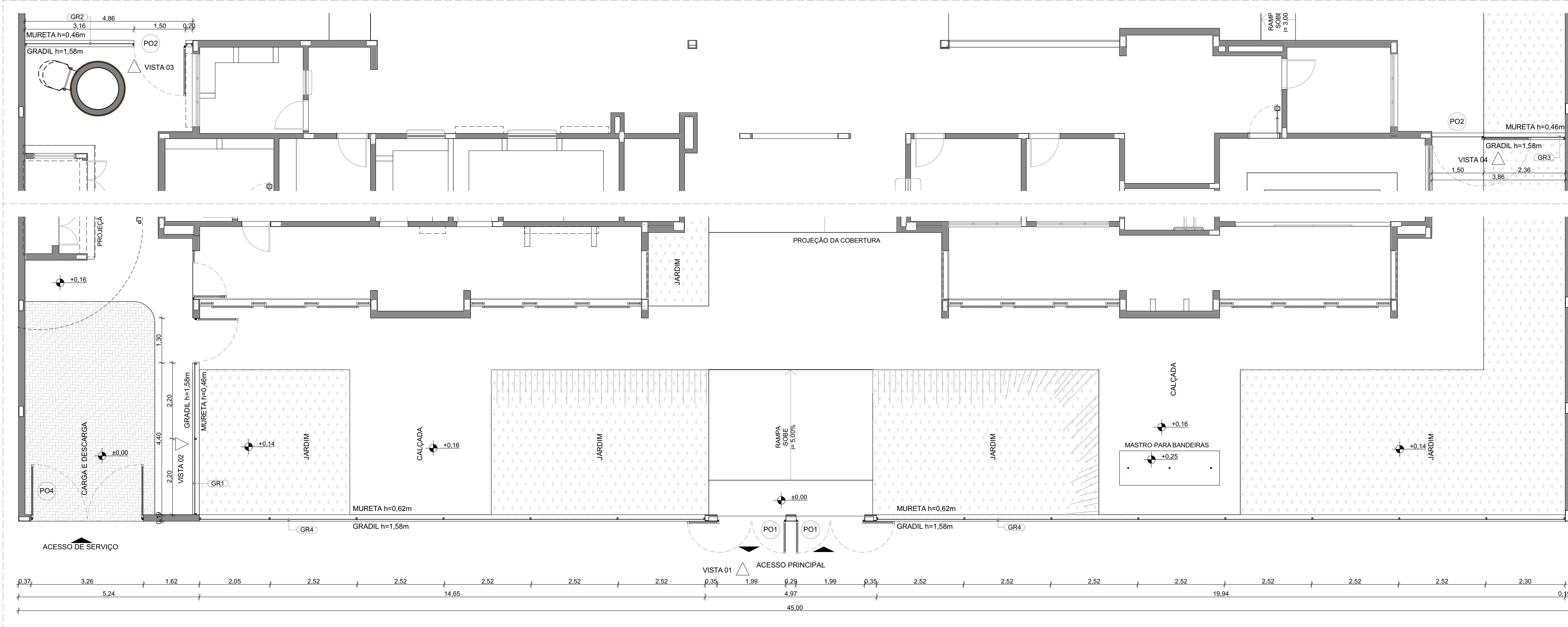

1 PLANTA BAIXA - PORTÕES E FECHAMENTOS  
ESCALA1:75

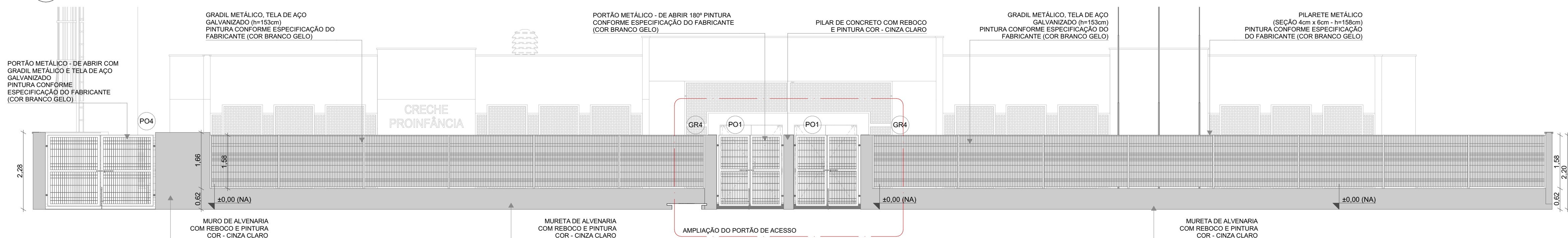

2 VISTA 1 - PORTÕES E FECHAMENTOS  
ESCALA1:75

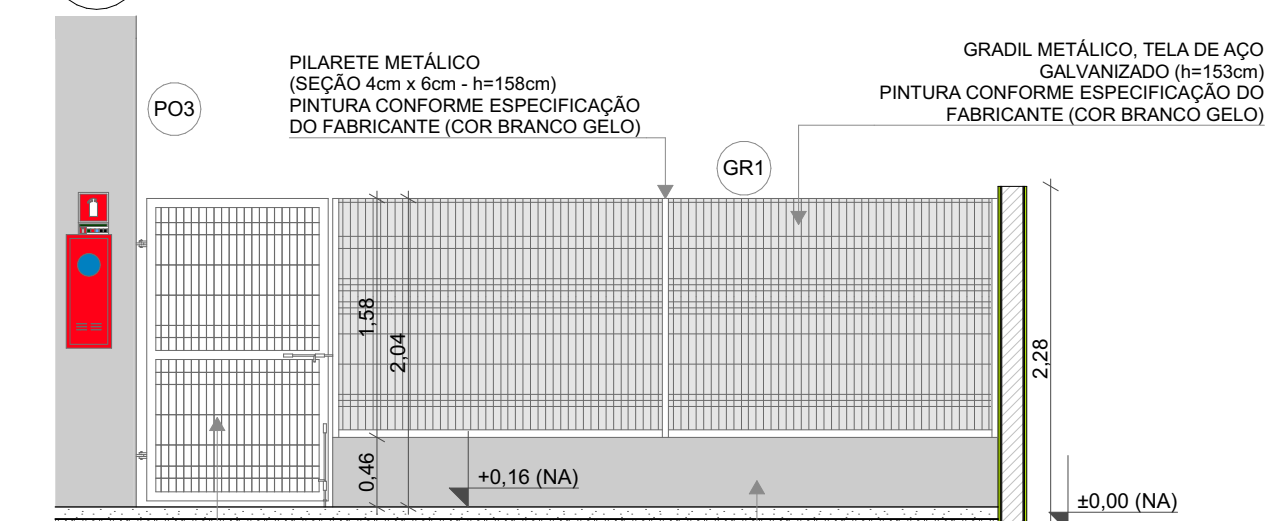

3 VISTA 2 - PORTÃO E GRADIL SERVIÇO  
ESCALA1:50

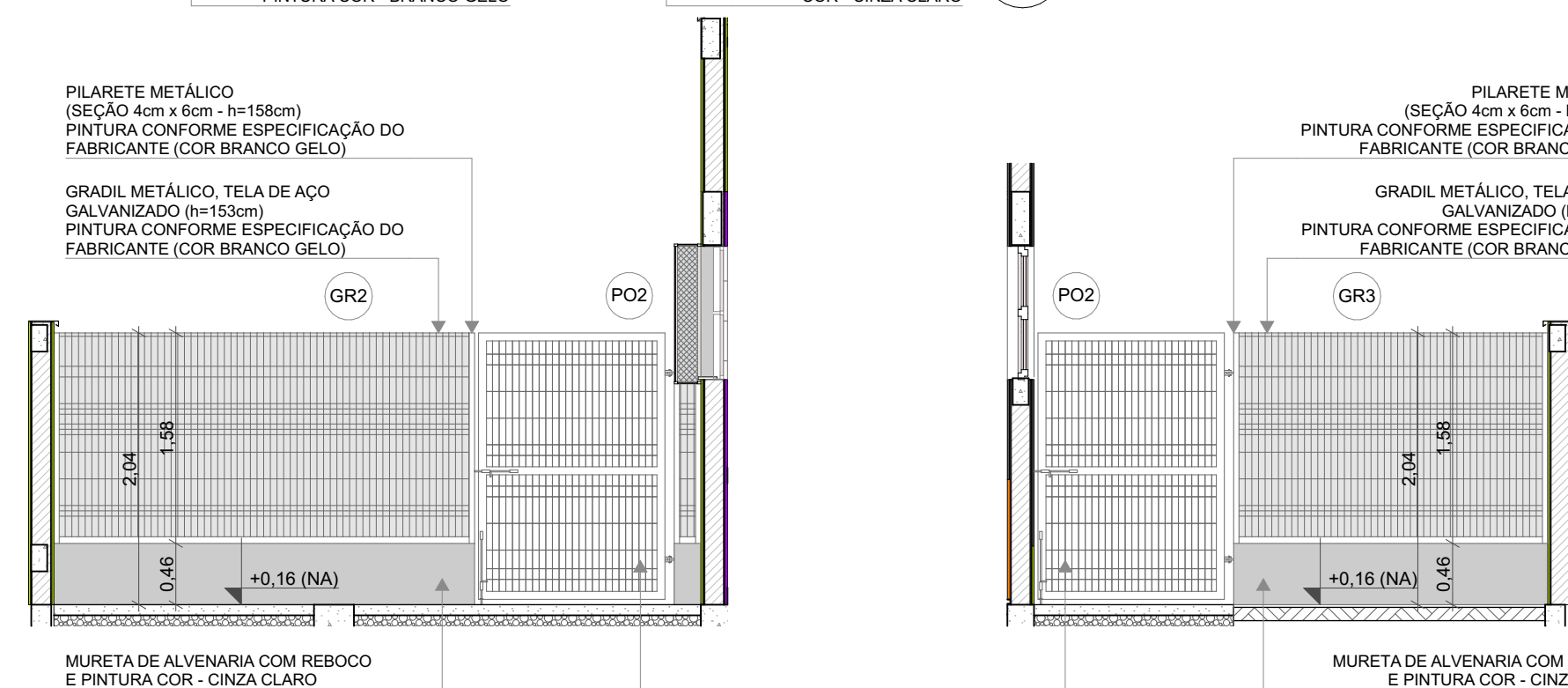

4 VISTA 3 - PORTÃO E GRADIL LATERAL SERVIÇO  
ESCALA1:50

5 VISTA 4 - PORTÃO E GRADIL LATERAL  
ESCALA1:50

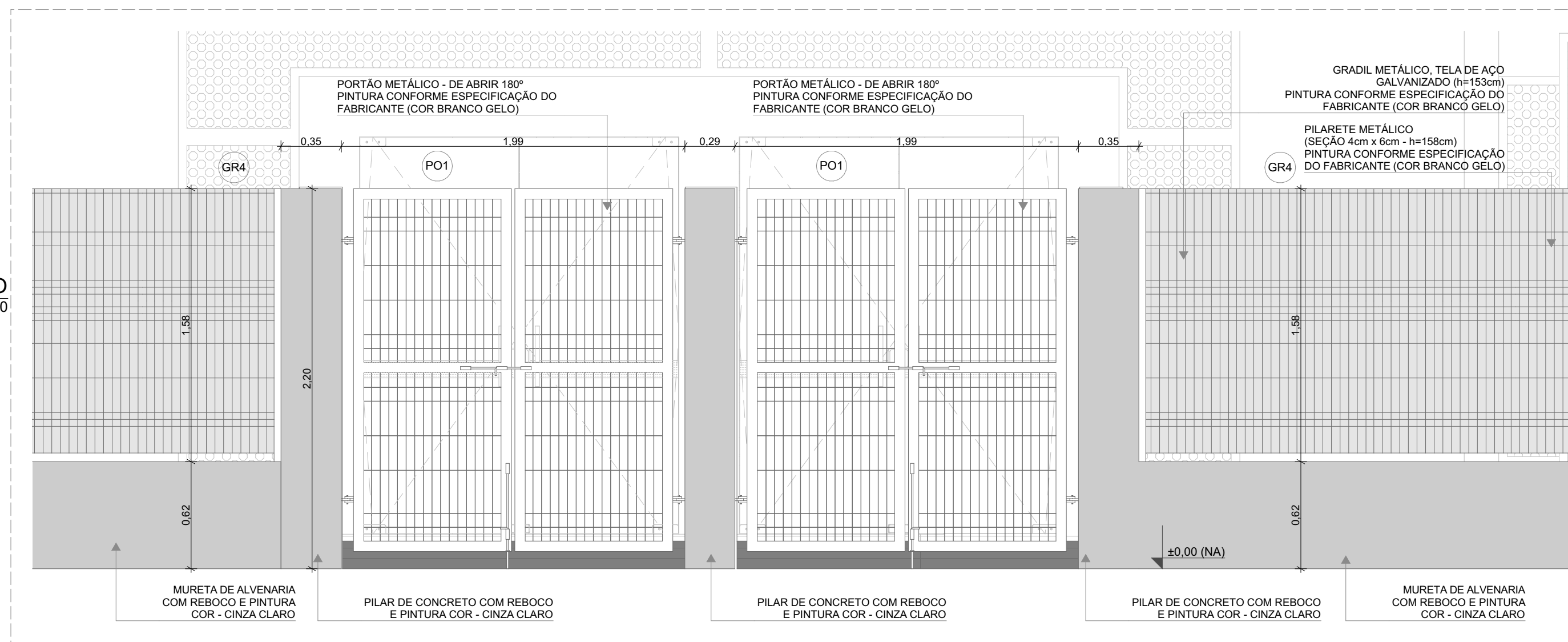

6 AMPLIAÇÃO - PORTÃO DE ACESSO E GRADIL DE FECHAMENTO FRONTAL  
ESCALA1:25

GRADIL METÁLICO	
	ALTURA
Pilarete (Seção 4 x 6cm)	158
Tela (Seção 5 x 20cm)	153

LEGENDA DE PORTAS - PORTÕES METÁLICOS				
Ref.	Dimensões (cm)	Quant.	Folhas	Abertura
PO1	185x210	2	02 FOLHAS	DE ABRIR 180°
PO2	140x200	2	01 FOLHA	DE ABRIR 180°
PO3	120x200	1	01 FOLHA	DE ABRIR
PO4	312x210	1	02 FOLHAS	DE ABRIR

NOTAS

- MEDIDAS E NÍVEIS EM METROS;
- VERIFICAR POSIÇÃO EXATOS DOS PILARES NO PROJETO ESTRUTURAL;
- VERIFICAR DETALHES CONSTRUTIVOS PERTINENTES NAS PRANCHAS DE DETALHAMENTO;
- EM CASO DE CONFLITO DE INFORMAÇÕES ENTRE O PROJETO GRÁFICO E O MEMORIAL DESCRITIVO, PREVALECE A INFORMAÇÃO CONTIDA NOS DESENHOS;
- ALTERAÇÕES NESTE PROJETO SOMENTE COM AUTORIZAÇÃO EXPRESSA DO FNDE

REFERÊNCIAS:

- PLANILHA DE QUANTITATIVOS
- MEMORIAL DESCRITIVO E ESPECIFICAÇÕES TÉCNICAS

LEGENDA			
	INDICAÇÃO NÍVEIS PLANTA E CORTE		INDICAÇÃO DE VISTAS
	INDICAÇÃO DE CORTES		ESPECIFICAÇÃO DE MATERIAIS DE PISO
	INDICAÇÃO DE FACHADAS		ESPECIFICAÇÃO DE MATERIAIS DE PAREDE INTERNA E EXTERNA
	INDICAÇÃO DE PORTAS E JANELAS		ESPECIFICAÇÃO DE MATERIAIS DE TETO
	INDICAÇÃO DE DETALHES		

03	JANEIRO/ 2025	Revisão do Projeto Arquitetônico Creche e Pré-Escola Tipo 2 Modelo Padrão FNDE em metodologia Building Information Modeling. Alteração para atender a NBR 9050/2020: Alteração da dimensão do terreno para 45 x 40m, com ampliação do pátio central. Alteração da região do pátio de serviço para incluir casa de bombas. Alteração de layout dos ambientes: Varanda de serviço, cozinha, copa de funcionários, rouparia, lavanderia, amamentação, fraldário e sanitários infantis.
02	JANEIRO/ 2017	Atendimento à NBR 9050/ 2015: Alteração: quadro de áreas, sanitários infantis 1 e 2, altura da platibanda, mobiliário e equipamento, altura da cerâmica nos sanitários, cor dos portões dos solários e altura da porta PA4; Acréscimo das duchas higiénicas e escaninhos pré-escola, Retirada da chapa de aço abaixo da platibanda.
01	AGOSTO/ 2016	Alteração das paredes - shafts para tubulação hidráulica e detalhamento; alteração da altura da platibanda.
N°	DATA	DESCRIÇÃO

CONTROLE DE REVISÕES



## PROJETO PADRÃO - FNDE

PROPRIETÁRIO:	
ENDEREÇO:	
MUNICÍPIO - UF:	
PROPRIETÁRIO:	
RESP. TÉCNICO:	CAU / CREA
AUTOR DO PROJETO:	CAU / CREA

APROVAÇÕES CAU / CREA

PREFEITURA / RA

OBSERVAÇÕES:

## CRECHE PRÉ-ESCOLA TIPO 2 PROJETO DE ARQUITETURA

COORDENAÇÃO CGEST - Coordenação Geral de Infraestrutura Educativa		GRADIS E PORTÕES		ARQ
FORMATO (841x594)	REVISÃO R.00 R.03 R.01 R.02	ESCALA 1:75, 1:50, 1:25 DATA EMISSÃO JAN/2025	PRANCHA	

17/36





1 PLANTA BAIXA  
ESCALA:1:200

2 DETALHE  
ESCALA:1:75

5 DETALHE E1  
ESCALA:1:75

6 DETALHE E2  
ESCALA:1:75

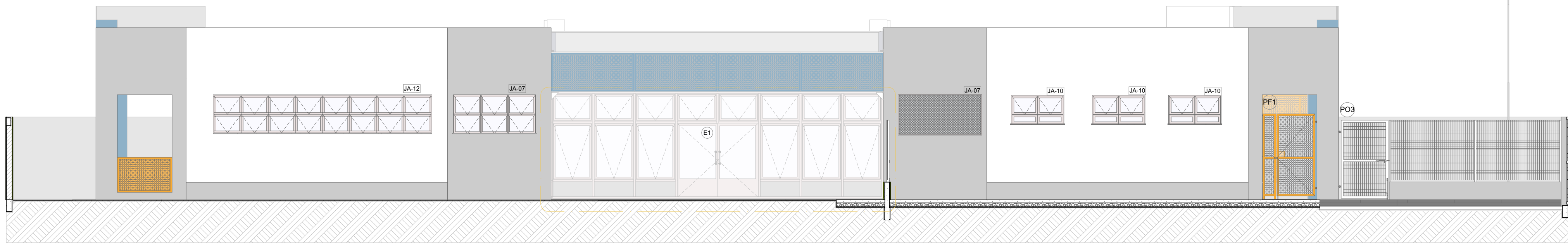

3 VISTA 1  
ESCALA:1:75

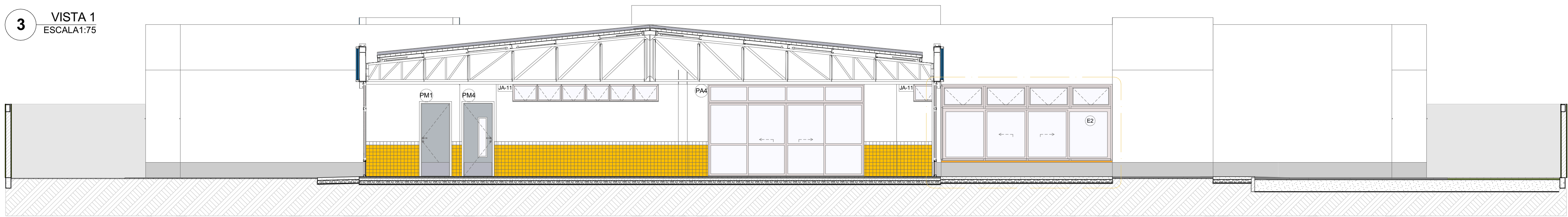

4 VISTA 2  
ESCALA:1:75

#### NOTAS

- MEDIDAS E NÍVEIS EM METROS;
- VERIFICAR POSIÇÃO EXATOS DOS PILARES NO PROJETO ESTRUTURAL;
- VERIFICAR DETALHES CONSTRUTIVOS PERTINENTES NAS PRANCHAS DE DETALHAMENTO;
- EM CASO DE CONFLITO DE INFORMAÇÕES ENTRE O PROJETO GRÁFICO E O MEMORIAL DESCRITIVO, PREVALECE A INFORMAÇÃO CONTIDA NOS DESENHOS;
- ALTERAÇÕES NESTE PROJETO SOMENTE COM AUTORIZAÇÃO EXPRESSA DO FNDE

#### REFERÊNCIAS:

- PLANILHA DE QUANTITATIVOS
- MEMORIAL DESCRITIVO E ESPECIFICAÇÕES TÉCNICAS

#### LEGENDA

INDICAÇÃO DE NÍVEIS PLANTA E CORTE	INDICAÇÃO DE VISTAS
+0.00 (N.A.) +0.00 (N.O.)	01
X PE-X	P1
X PE-X	I1
PMX	T1
DET X XX	

#### OBSERVAÇÃO

ESTE PROJETO NÃO ESTA INCLUSO NO  
ESCOPO DO PROJETO PADRÃO FNDE CRECHE  
PRÉ-ESCOLA TIPO 2, PORTANTO O MESMO  
SERVIRÁ APENAS COMO SUGESTÃO

03	JANEIRO/ 2025	Revisão do Projeto Arquitetônico Creche e Pré-Escola Tipo 2 Modelo Padrão FNDE em metodologia Building Information Modeling. Alteração para atender a NBR 9050/2020: Alteração da dimensão do terreno para 45 x 40m, com ampliação do pátio central. Alteração da região do pátio de serviço para incluir casa de bombas. Alteração de layout dos ambientes: Varanda de serviço, cozinha, copa de funcionários, rouparia, lavanderia, amamentação, fraldário e sanitários infantis.
02	JANEIRO/ 2017	Atendimento à NBR 9050/ 2015; Alteração: quadro de áreas, sanitários infantis 1 e 2, altura da platibanda, mobiliário e equipamento, altura da cerâmica nos sanitários, cor dos portões dos solários e altura da porta PA4; Acréscimo das duchas higiênicas e escaninhos pré-escola, Retirada da chapa de aço abaixo da platibanda.
01	AGOSTO/ 2016	Alteração das paredes - shafts para tubulação hidráulica e detalhamento; alteração da altura da platibanda.
Nº	DATA	DESCRIÇÃO

CONTROLE DE REVISÕES



MINISTÉRIO DA  
EDUCAÇÃO

#### PROJETO PADRÃO - FNDE

PROPRIETÁRIO:	
ENDEREÇO:	
MUNICÍPIO - UF:	
PROPRIETÁRIO:	
RESP. TÉCNICO:	CAU / CREA
AUTOR DO PROJETO:	CAU / CREA
APROVAÇÕES	CAU / CREA
	PREFEITURA / RA
OBSERVAÇÕES:	

#### CRECHE PRÉ-ESCOLA TIPO 2 PROJETO DE ARQUITETURA

COORDENAÇÃO CGEST - Coordenação Geral de Infraestrutura Educativa	SUGESTÃO DE FECHAMENTO PARA REGIÕES FRIAS	ARQ
REVISÃO R.00 R.01 R.02	ESCALA 1:200, 1:75 DATA EMISSÃO JAN/2025	PRANCHAS 18/36
FORMATO (841x594)		



**SOLEIRA EM GRANITO CINZA ANDORINHA E=2cm**

**CERÂMICA 45x45cm, PEI 5, COR BRANCO GELO, ANTIDERRAPANTE**

**JANELA DE ALUMÍNIO - MAXIM-AR**

**PEITORIL EM GRANITO CINZA ANDORINHA - esp. 2 cm H=0,81cm**

**FITA ANTIDERRAPANTE 50mm**

**DEGRAUS H=17,5cm REVESTIDOS COM CERÂMICA BRANCA ANTIDERRAPANTE 40x40cm, ACABAMENTO DOS CANTOS VIVOS COM PERFIL DE PVC TIPO CANTO EXTERNO**

**BARRA DE APOIO EM AÇO INOX POLIDO d=30mm**

**BARRA DE APOIO DUPLA EM AÇO INOX POLIDO d=30mm**

**JANELA DE ALUMÍNIO - MAXIM-AR**

**DET 2 36**

**DET 1 36**













**BANCADA (B02) EM GRANITO CINZA ANDORINHA - esp. 2 cm H=0,80cm**

**PROJEÇÃO DA ALVENARIA DE SUSTENTAÇÃO COM REVESTIMENTO EM CERÂMICA 30x40 COR BRANCA**

**Equipamentos e Dimensões:**

- DS: 150
- DT: 75
- VS1: 73
- PP: 42
- TJ: 15
- TQ: 37
- CH: 88
- RAJO LINEAR: 12
- RAJO: 15
- RG1: 61
- RG2: 64
- RG3: 61
- RG4: 64
- RG5: 61
- RG6: 64
- RG7: 61
- RG8: 64
- RG9: 61
- RG10: 64
- RG11: 61
- RG12: 64
- RG13: 61
- RG14: 64
- RG15: 61
- RG16: 64
- RG17: 61
- RG18: 64
- RG19: 61
- RG20: 64
- RG21: 61
- RG22: 64
- RG23: 61
- RG24: 64
- RG25: 61
- RG26: 64
- RG27: 61
- RG28: 64
- RG29: 61
- RG30: 64
- RG31: 61
- RG32: 64
- RG33: 61
- RG34: 64
- RG35: 61
- RG36: 64
- RG37: 61
- RG38: 64
- RG39: 61
- RG40: 64
- RG41: 61
- RG42: 64
- RG43: 61
- RG44: 64
- RG45: 61
- RG46: 64
- RG47: 61
- RG48: 64
- RG49: 61
- RG50: 64
- RG51: 61
- RG52: 64
- RG53: 61
- RG54: 64
- RG55: 61
- RG56: 64
- RG57: 61
- RG58: 64
- RG59: 61
- RG60: 64
- RG61: 61
- RG62: 64
- RG63: 61
- RG64: 64
- RG65: 61
- RG66: 64
- RG67: 61
- RG68: 64
- RG69: 61
- RG70: 64
- RG71: 61
- RG72: 64
- RG73: 61
- RG74: 64
- RG75: 61
- RG76: 64
- RG77: 61
- RG78: 64
- RG79: 61
- RG80: 64
- RG81: 61
- RG82: 64
- RG83: 61
- RG84: 64
- RG85: 61
- RG86: 64
- RG87: 61
- RG88: 64
- RG89: 61
- RG90: 64
- RG91: 61
- RG92: 64
- RG93: 61
- RG94: 64
- RG95: 61
- RG96: 64
- RG97: 61
- RG98: 64
- RG99: 61
- RG100: 64

LEGENDA REVESTIMENTOS PAREDES		
15		CERÂMICA 30x40cm, COR BRANCO GELO <b>ATÉ 1,8m</b> , FAIXA CERÂMICA 10x10cm (AZUL E VERMELHA) E PINTURA ACRÍLICA COR BRANCO GELO (VER AMPLIAÇÕES)









LOUÇAS, ACESSÓRIOS E METAIS				
	ID	Descrição	Vista 2D Planta	Quant.
FRALDÁRIO				
BP		BANHEIRA PLÁSTICA RÍGIDA, 77x45x20cm DE EMBUTIR, BURIGOTTO OU EQUIVALENTE		2
CH		CHUIVEIRO COM DESVIADOR PARA DUCHAS ELÉTRICAS, LORENZETTI OU EQUIVALENTE		1
DS		SABONETEIRA, MELHORAMENTOS OU EQUIVALENTE		1
DT		DISPENSER PARA PAPEL TOALHA, MELHORAMENTOS OU EQUIVALENTE		1
LV		LAVATORIO PEQUENO COR BRANCO GELO, COM COLUNA SUSPensa, DECA OU EQUIVALENTE		1
PP		PAPELEIRA METÁLICA		1
RI		ACABAMENTO PARA REGISTRO PEQUENO, DECA OU EQUIVALENTE		1
SF		SIFÃO CROMADO		1
TJ		TORNEIRA ELÉTRICA COM MANGUEIRA PLÁSTICA FORTTI MAXI, LORENZETTI OU EQUIVALENTE		2
TE1		TORNEIRA DE PAREDE DE USO GERAL PARA TANQUE OU JAMIN		1
TM1		TORNEIRA AUTOMÁTICA DE PRESSÃO PARA LAVATORIO DE MESA BAIXA, DECA OU EQUIVALENTE		1
TQ		TANQUE DE LOUÇA 40, COR BRANCO GELO, DECA OU EQUIVALENTE		1
VS1		BACIA CONVENCIONAL STUDIO KIDS, DECA OU EQUIVALENTE COM ACESSÓRIOS		1

## NOTAS

- MEDIDAS E NÍVEIS EM METROS;
- VERIFICAR POSIÇÃO EXATOS DOS PILARES NO PROJETO ESTRUTURAL;
- VERIFICAR DETALHES CONSTRUTIVOS PERTINENTES NAS PRANCHAS DE DETALHAMENTO;
- EM CASO DE CONFLITO DE INFORMAÇÕES ENTRE O PROJETO GRÁFICO E O MEMORIAL DESCRITIVO, PREVALECE A INFORMAÇÃO CONTIDA NOS DESENHOS;
- ALTERAÇÕES NESTE PROJETO SOMENTE COM AUTORIZAÇÃO EXPRESSA DO FNDE

REFERENCIAS:

- PLANILHA DE QUANTITATIVOS
- MEMORIAL DESCRITIVO E ESPECIFICAÇÕES TÉCNICAS

LEGENDA				
	+0.00 (NA) -0.00 (NO)	INDICAÇÃO NÍVEIS PLANTA E CORTE		INDICAÇÃO DE VISTAS
	PE-XX	INDICAÇÃO DE CORTES		ESPECIFICAÇÃO DE MATERIAIS DE PISO
	X PE-XX	INDICAÇÃO DE FACHADAS		ESPECIFICAÇÃO DE MATERIAIS DE PAREDE INTERNA E EXTERNA
	JA-X	INDICAÇÃO DE PORTAS E JANELAS		ESPECIFICAÇÃO DE MATERIAIS DE TETO
	DET XX	INDICAÇÃO DE DETALHES		

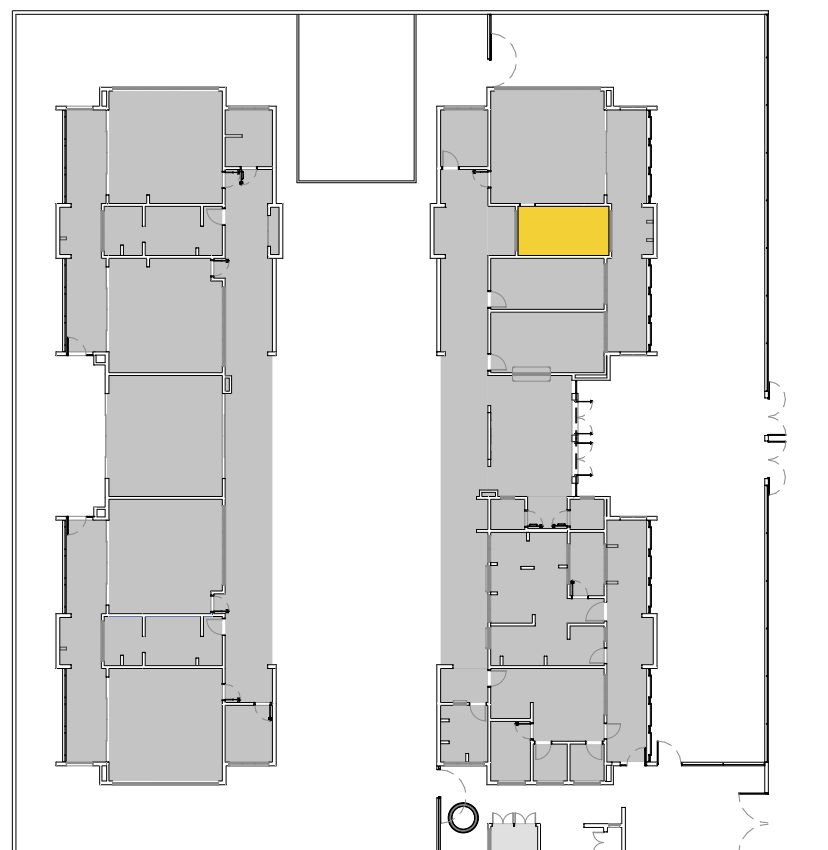

## CROQUI DE REFERÊNCIA

		Revisão do Projeto Arquitetônico Creche e Pré-Escola Tipo 2 Modelo Padrão FNDE em metodologia Building Information Modeling.
03	JANEIRO/ 2025	Alteração para atender a NBR 9050/2020; Alteração da dimensão do terreno para 45 x 40m, com ampliação do pátio central. Alteração da regulação do sistema para incluir casa de bombas. Alteração de layout dos ambientes: Varanda de serviço, cozinha, copa de funcionários, rouparia, lavanderia, amamentação, fraldário e sanitários infantis. Atendimento à NBR 9050/ 2015;
02	JANEIRO/ 2017	Alteração: quadro de áreas, sanitários infantis 1 e 2, altura da plataforma, mobiliário e equipamento, altura da cerâmica nos sanitários, cor dos portões dos solários e altura da porta PA4; Acrescimo das duchas higiênicas e escaninhos pré-escola, Retirada da chapa de aço abaixo da plataforma.
01	AGOSTO/ 2016	Alteração das paredes - shafts para tubulação hidráulica e detalhamento; alteração da altura da plataforma.
Nº	DATA	DESCRIÇÃO
CONTROLE DE REVISÕES		



PROJETO PADRÃO - FNDE

PROPRIETÁRIO:

ENDEREÇO: \_\_\_\_\_

MUNICÍPIO - UF:

PROPRIETÁRIO: \_\_\_\_\_

RESP. TÉCNICO: CAU / CREA

AUTOR DO PROJETO: CAU / CREA

APROVAÇÕES	C
------------	---

PREFEITURA / RA

CRECHE PRÉ-ESCOLA TIPO 2  
PROJETO DE ARQUITETURA

COORDENAÇÃO CGEST - Coordenação Geral de Infraestrutura Educatonal	AMPLIAÇÃO DO BLOCO A - FRALDÁRIO		ARQ
	REVISÃO R.00 R.01 R.02	ESCALA 1:25 DATA EMISSÃO JAN/2025	
FORMATO (841x594)			



1 LACTÁRIO E HIGIENIZAÇÃO  
ESCALA 1:25

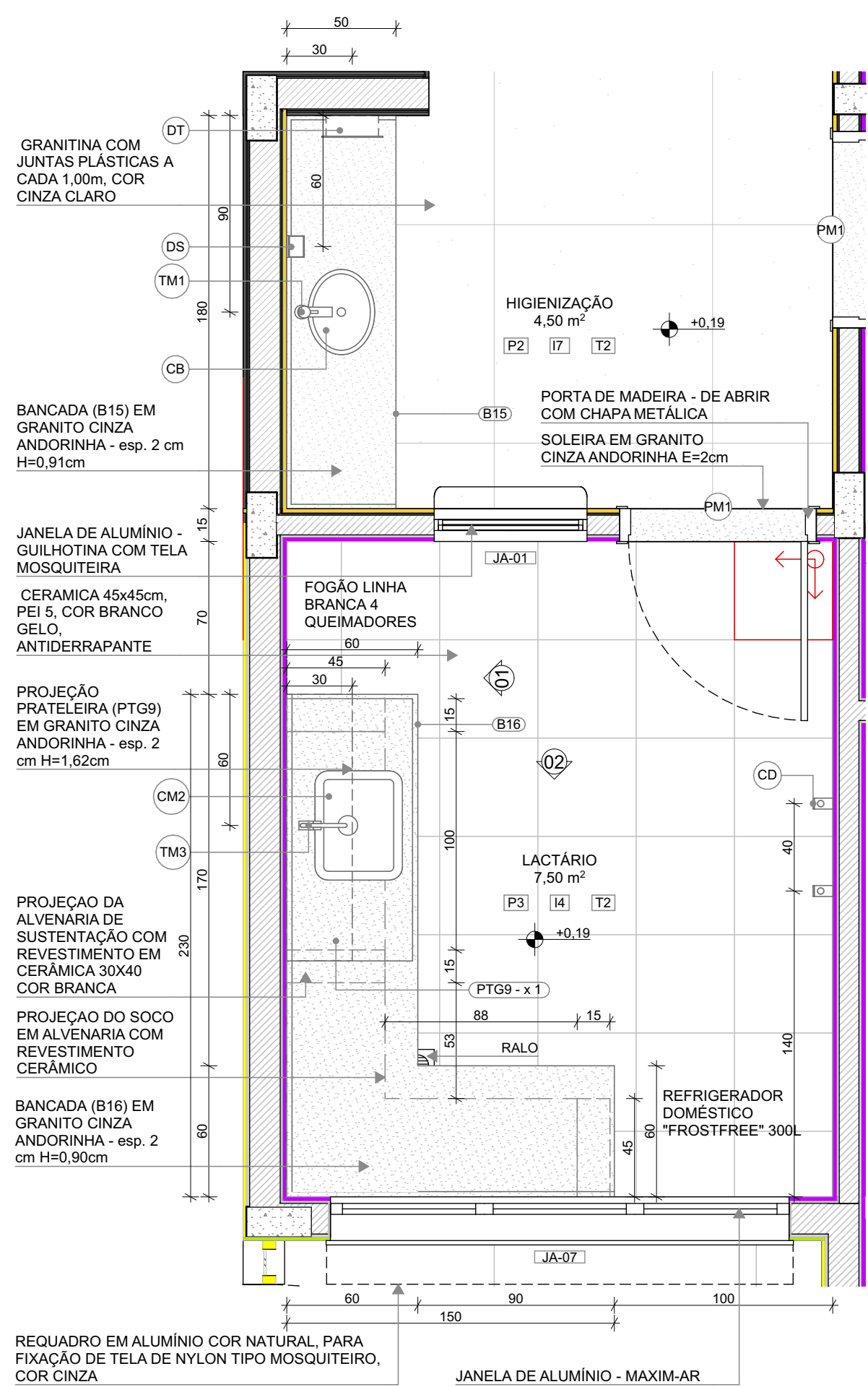

PLANTA BAIXA

LEGENDA REVESTIMENTOS PAREDES	
I4	CERÂMICA 30x40cm, COR BRANCO GELO, DO PISO AO TETO
I7	CERÂMICA AMARELA 10x10cm ATÉ H=0,90m, FAIXA CERÂMICA BRANCA 10x10cm E PINTURA ACRÍLICA COR BRANCO GELO
I5	CERÂMICA 30x40cm, COR BRANCO GELO ATÉ 1,8m, FAIXA CERÂMICA 10x10cm (AZUL E VERMELHA) E PINTURA ACRÍLICA COR BRANCO GELO (VER AMPLIAÇÕES)

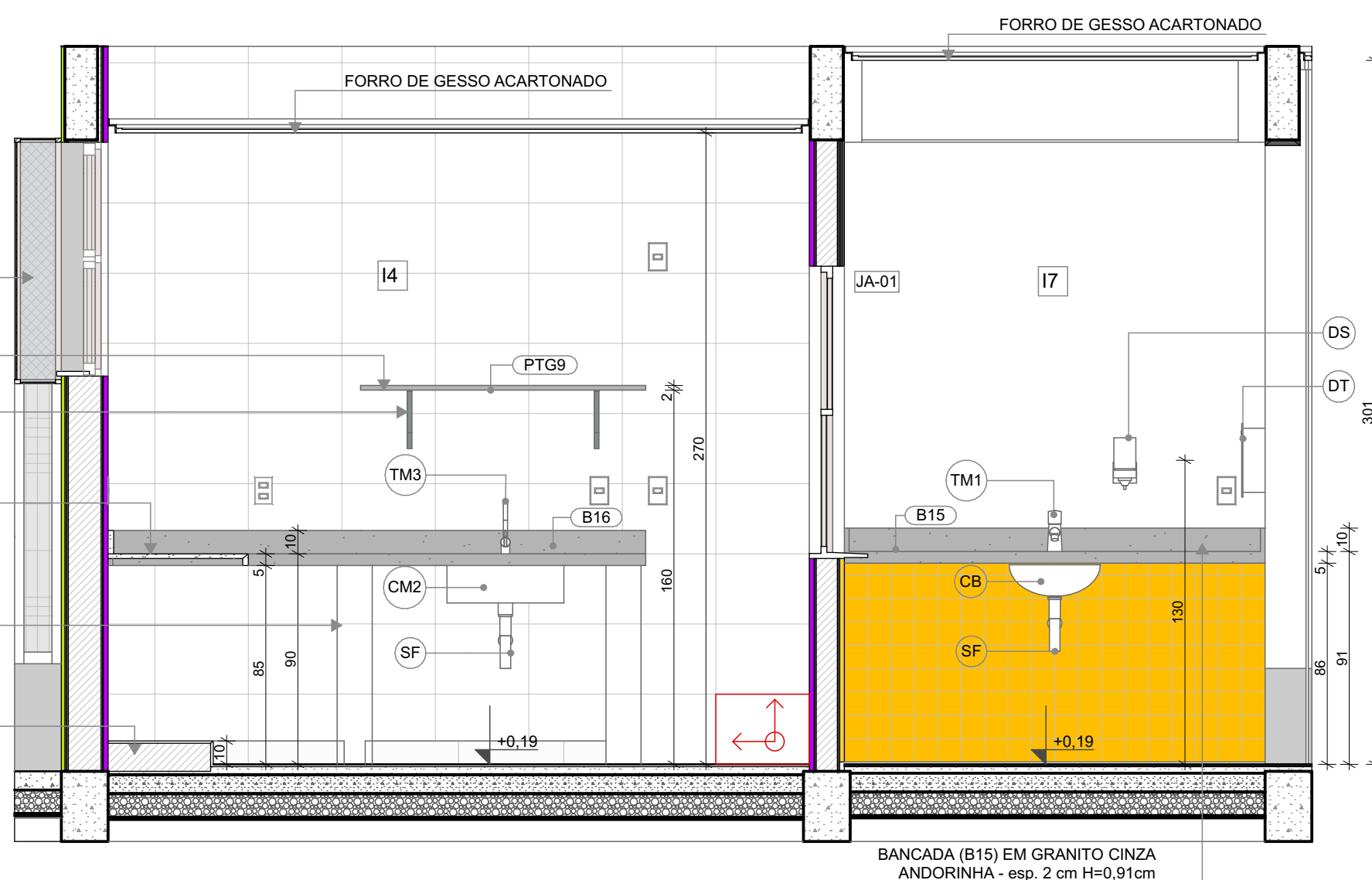

VISTA 01

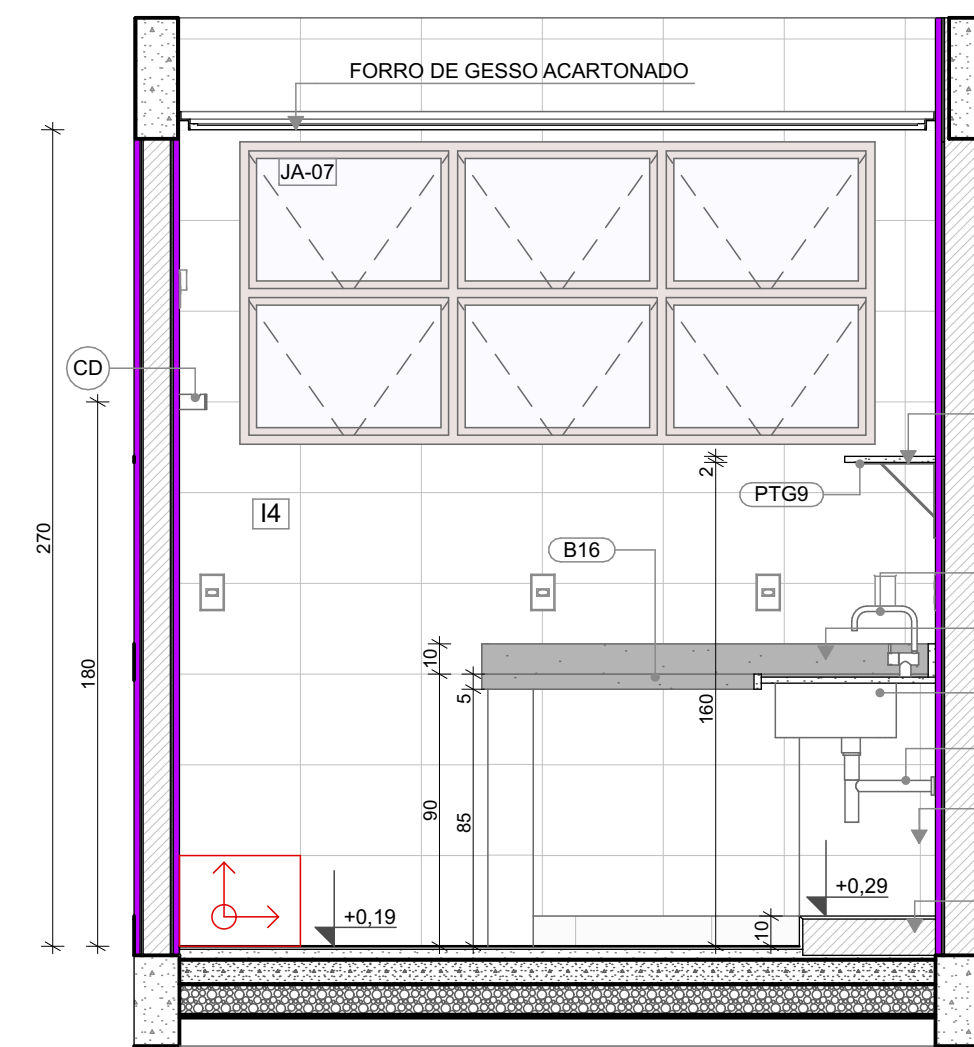

VISTA 02

LOUÇAS, ACESSÓRIOS E METAIS			
ID	Descrição	Vista 2D Planta	Quant.
HIGIENIZAÇÃO			
CB	CUBA DE EMBUTIR OVAL COR BRANCO GELO, DECA OU EQUIVALENTE		1
DS	SABONETEIRA, MELHORAMENTOS OU EQUIVALENTE		1
DT	DISPENSER PARA PAPEL TOALHA, MELHORAMENTOS OU EQUIVALENTE		1
SF	SIFÃO CROMADO		1
TM1	TORNEIRA AUTOMÁTICA DE PRESSÃO PARA LAVATORIO DE MESA BICA BAIXA, DECA OU EQUIVALENTE		1
LACTÁRIO			
CM2	CUBA INOX DE EMBUTIR (50x40x20cm)		1
SF	SIFÃO CROMADO		1
TM3	TORNEIRA PARA COZINHA DE MESA BICA MÓVEL, DECA OU EQUIVALENTE		1

2 SANITÁRIO PCD  
ESCALA 1:25

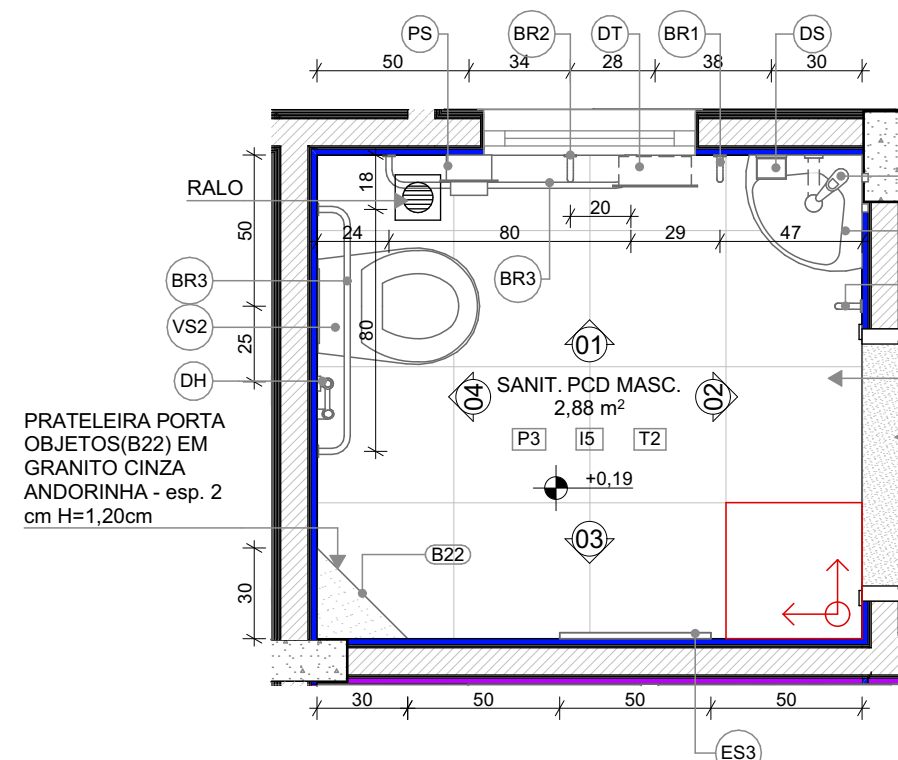

PLANTA BAIXA

LOUÇAS, ACESSÓRIOS E METAIS			
ID	Descrição	Vista 2D Planta	Quant.
SANIT. PCD FEM.			
BR1	BARRA DE APOIO 40cm		2
BR2	BARRA DE APOIO 70cm		1
BR3	BARRA DE APOIO 80cm		2
DH	DUCHA HIGIÊNICA COM REGISTRO E DERIVAÇÃO, DECA OU EQUIVALENTE		1
DS	SABONETEIRA, MELHORAMENTOS OU EQUIVALENTE		1
DT	DISPENSER PARA PAPEL TOALHA, MELHORAMENTOS OU EQUIVALENTE		1
LV1	LAVATÓRIO DE CANTO SUSPENSO, DECA OU EQUIVALENTE		1
PS	PAPELEIRA SOBREPOR INTERFOLHADO		1
SF	SIFÃO CROMADO		1
TM2	TORNEIRA PARA LAVATÓRIO COM ACIONAMENTO POR ALAVANCA		1
VS2	BACIA CONVENCIONAL, DECA OU EQUIVALENTE COM ACESSÓRIOS		1
SANIT. PCD MASC.			
BR1	BARRA DE APOIO 40cm		2
BR2	BARRA DE APOIO 70cm		1
BR3	BARRA DE APOIO 80cm		2
DH	DUCHA HIGIÊNICA COM REGISTRO E DERIVAÇÃO, DECA OU EQUIVALENTE		1
DS	SABONETEIRA, MELHORAMENTOS OU EQUIVALENTE		1
DT	DISPENSER PARA PAPEL TOALHA, MELHORAMENTOS OU EQUIVALENTE		1
LV1	LAVATÓRIO DE CANTO SUSPENSO, DECA OU EQUIVALENTE		1
PS	PAPELEIRA SOBREPOR INTERFOLHADO		1
SF	SIFÃO CROMADO		1
TM2	TORNEIRA PARA LAVATÓRIO COM ACIONAMENTO POR ALAVANCA		1
VS2	BACIA CONVENCIONAL, DECA OU EQUIVALENTE COM ACESSÓRIOS		1

MOBILIÁRIOS/EQUIPAMENTOS FIXOS			
ID	Descrição	Vista 2D Planta	Quant.
SANIT. PCD FEM.			
ES3	ESPELHO 50x90cm		1
SANIT. PCD MASC.			
ES3	ESPELHO 50x90cm		1

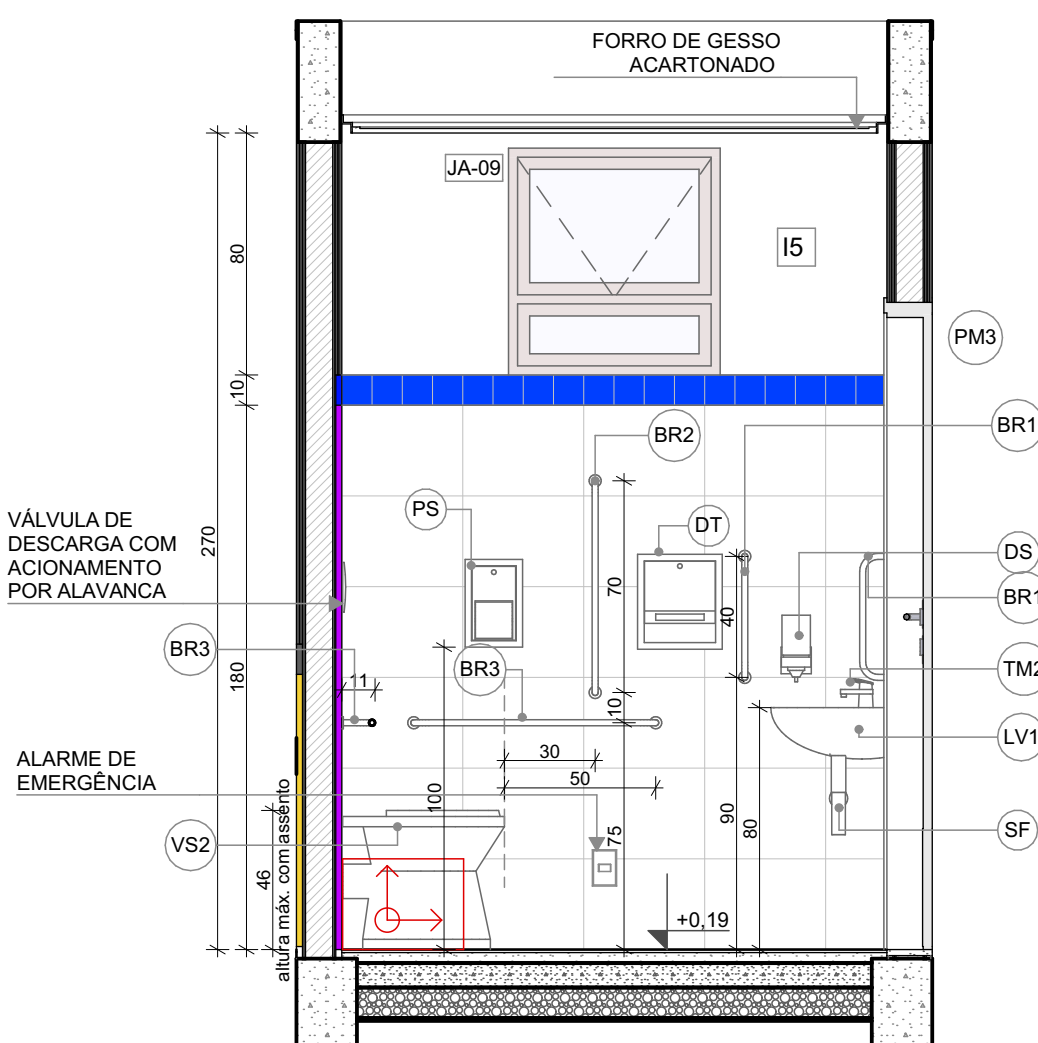

VISTA 01

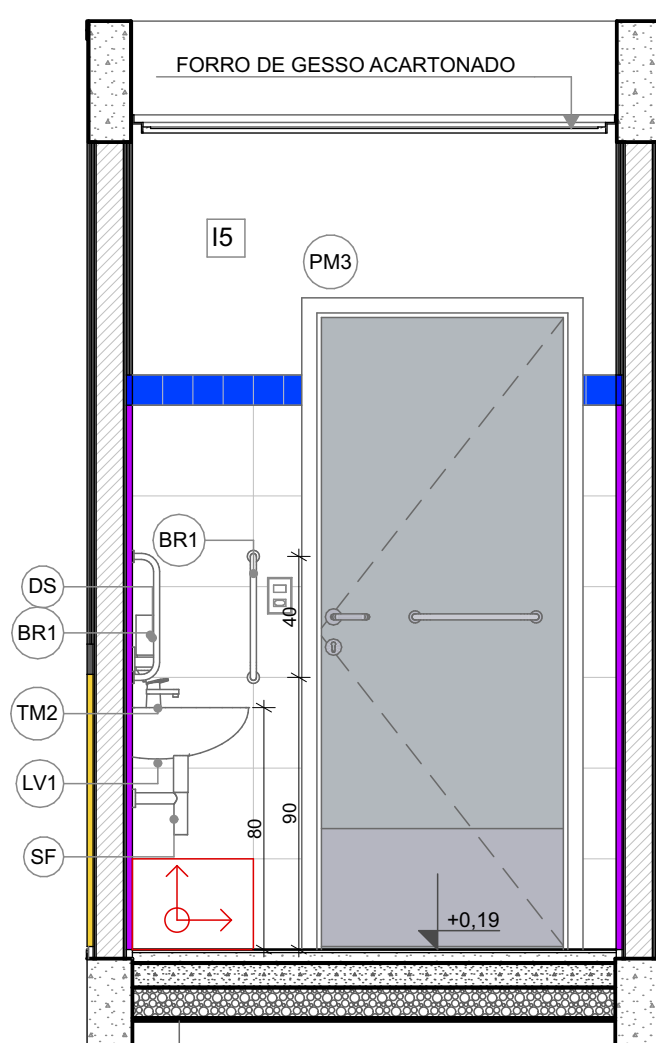

VISTA 02

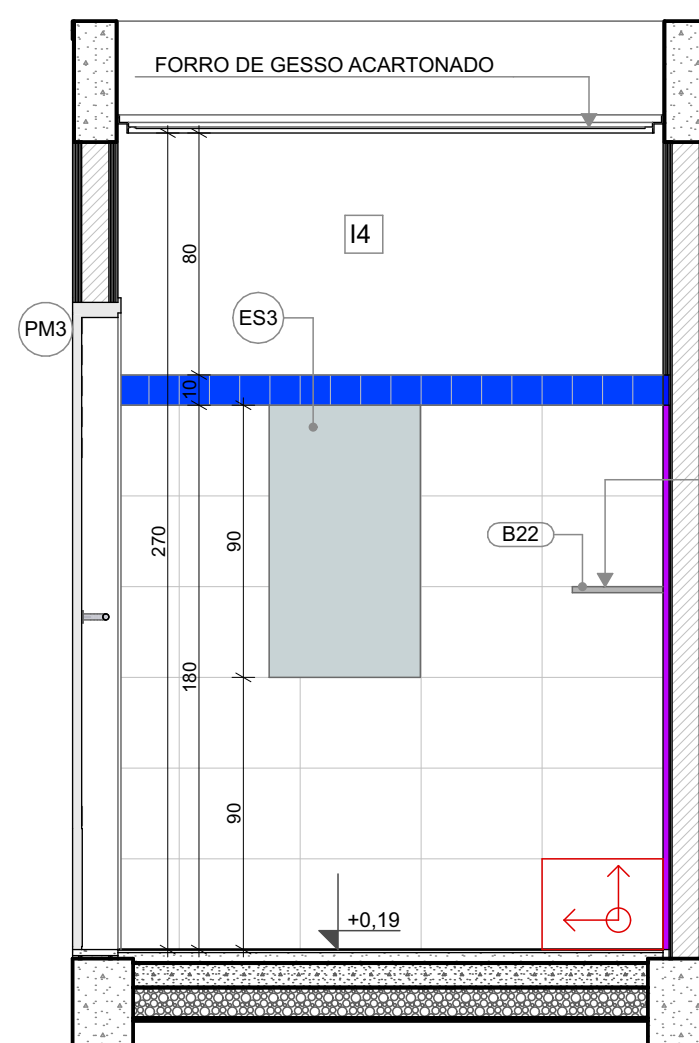

VISTA 03

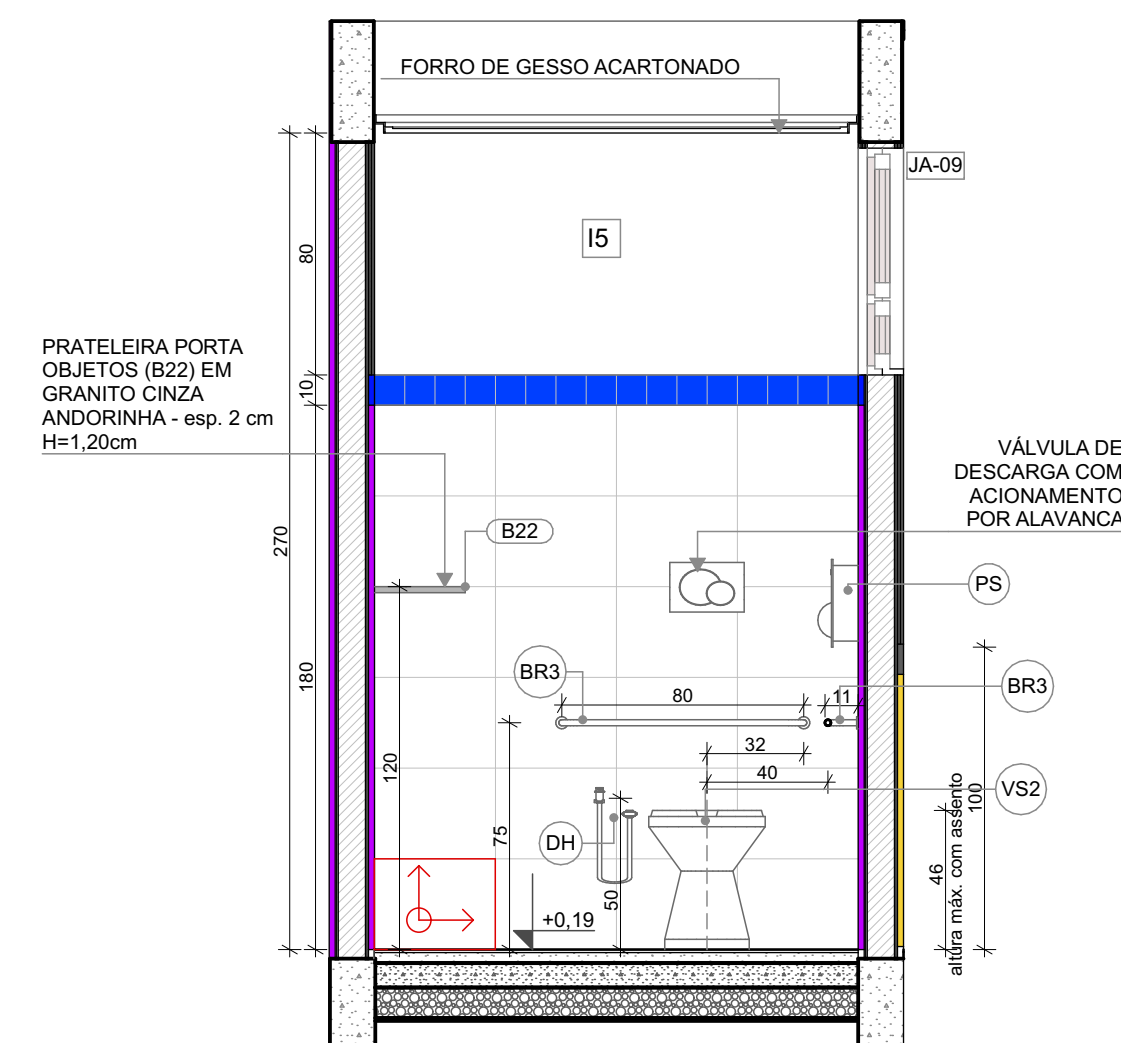

VISTA 04

NOTAS

- MEDIDAS E NÍVEIS EM METROS;
- VERIFICAR POSIÇÃO EXATOS DOS PILARES NO PROJETO ESTRUTURAL;
- VERIFICAR DETALHES CONSTRUTIVOS PERTINENTES NAS PRANCHAS DE DETALHAMENTO;
- EM CASO DE CONFLITO DE INFORMAÇÕES ENTRE O PROJETO GRÁFICO E O MEMORIAL DESCRITIVO, PREVALECE A INFORMAÇÃO CONTIDA NOS DESENHOS;
- ALTERAÇÕES NESTE PROJETO SOMENTE COM AUTORIZAÇÃO EXPRESSA DO FNDE

REFERÊNCIAS:

- PLANILHA DE QUANTITATIVOS
- MEMORIAL DESCRITIVO E ESPECIFICAÇÕES TÉCNICAS

LEGENDA

INDICAÇÃO NÍVEIS PLANTA E CORTE	INDICAÇÃO DE VISTAS
INDICAÇÃO DE CORTES	ESPECIFICAÇÃO DE MATERIAIS DE PISO
INDICAÇÃO DE FACHADAS	ESPECIFICAÇÃO DE MATERIAIS DE PAREDE INTERNA E EXTERNA
INDICAÇÃO DE PORTAS E JANELAS	ESPECIFICAÇÃO DE MATERIAIS DE TETO
INDICAÇÃO DE DETALHES	



CROQUI DE REFERÊNCIA

03	JANEIRO/ 2025	Revisão do Projeto Arquitetônico Creche e Pré-Escola Tipo 2 Modelo Padrão FNDE em metodologia Building Information Modeling. Alteração para atender a NBR 9050/2020: Alteração da dimensão do terreno para 45 x 40m, com ampliação do pátio central. Alteração da região do pátio de serviço para incluir casa de bombas. Alteração de layout dos ambientes: Varanda de serviço, cozinha, copa de funcionários, rouparia, lavanderia, amamentação, fraldário e sanitários infantis.
02	JANEIRO/ 2017	Atendimento à NBR 9050/ 2015; Alteração: quadro de áreas, sanitários infantis 1 e 2, altura da platibanda, mobiliário e equipamento, altura da cerâmica nos sanitários, cor dos portões dos solários e altura da porta PA4; Acréscimo das duchas higiênicas e escaninhos pré-escola, Retirada da chapa de aço abaixo da platibanda.
01	AGOSTO/ 2016	Alteração das paredes - shafts para tubulação hidráulica e detalhamento; alteração da altura da platibanda.
Nº	DATA	DESCRIÇÃO

CONTROLE DE REVISÕES



PROJETO PADRÃO - FNDE

PROPRIETÁRIO:	
ENDEREÇO:	
MUNICÍPIO - UF:	
PROPRIETÁRIO:	
RESP. TÉCNICO:	CAU / CREA
AUTOR DO PROJETO:	CAU / CREA
APROVAÇÕES	CAU / CREA
OBSERVAÇÕES:	

CRECHE PRÉ-ESCOLA TIPO 2  
PROJETO DE ARQUITETURA

COORDENAÇÃO	AMPLIAÇÃO DO BLOCO A - LACTÁRIO, HIGIENIZAÇÃO E SANITÁRIOS PCD	ARQ
CGEST - Coordenação Geral de Infraestrutura Educacional		
REVISÃO	ESCALA	PRANCHA
R.00 R.03	1:25	20/36
R.01 R.02	DATA EMISSÃO	
	JAN/2025	



NOTAS

- MEDIDAS E NÍVEIS EM METROS;
- VERIFICAR POSIÇÃO EXATOS DOS PILARES NO PROJETO ESTRUTURAL;
- VERIFICAR DETALHES CONSTRUTIVOS PERTINENTES NAS PRANCHAS DE DETALHAMENTO;
- EM CASO DE CONFLITO DE INFORMAÇÕES ENTRE O PROJETO GRÁFICO E O MEMORIAL DESCRITIVO, PREVALECE A INFORMAÇÃO CONTIDA NOS DESENHOS;
- ALTERAÇÕES NESTE PROJETO SOMENTE COM AUTORIZAÇÃO EXPRESSA DO FNDE

REFERÊNCIAS:

- PLANILHA DE QUANTITATIVOS
- MEMORIAL DESCRITIVO E ESPECIFICAÇÕES TÉCNICAS

LEGENDA

	INDICAÇÃO NÍVEIS PLANTA E CORTE		INDICAÇÃO DE VISTAS
	INDICAÇÃO DE CORTES		ESPECIFICAÇÃO DE MATERIAIS DE PISO
	INDICAÇÃO DE FACHADAS		ESPECIFICAÇÃO DE MATERIAIS DE PAREDE INTERNA E EXTERNA
	INDICAÇÃO DE PORTAS E JANELAS		ESPECIFICAÇÃO DE MATERIAIS DE TETO
	INDICAÇÃO DE DETALHES		

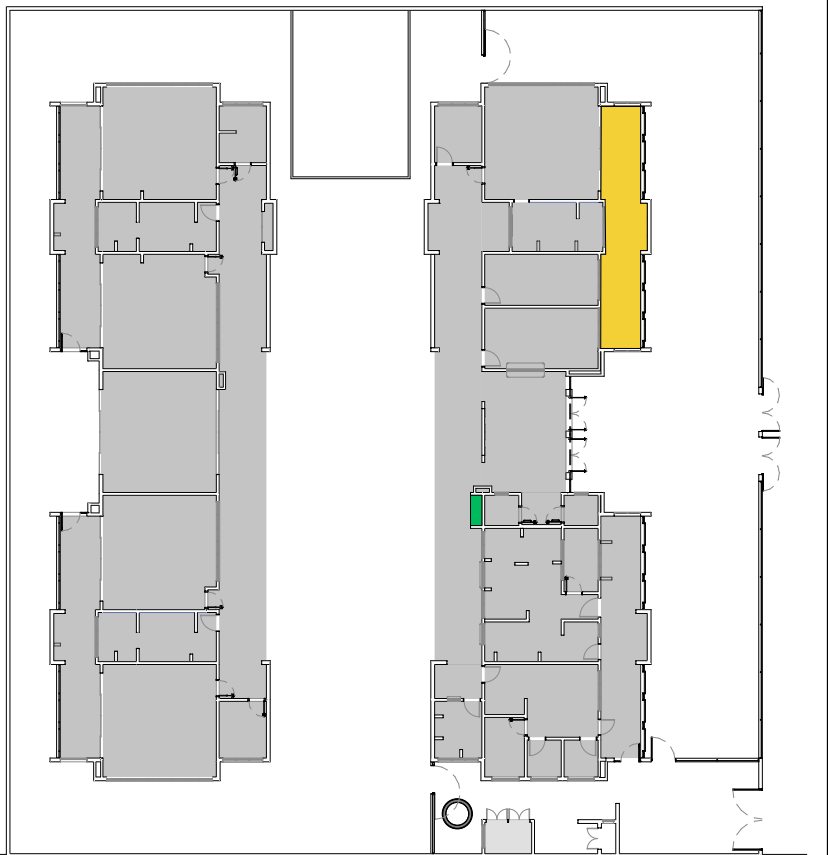

CROQUI DE REFERÊNCIA

03	JANEIRO/ 2025	Revisão do Projeto Arquitetônico Creche e Pré-Escola Tipo 2 Modelo Padrão FNDE em metodologia Building Information Modeling. Alteração para atender a NBR 9050/2020: Alteração da dimensão do terreno para 45 x 40m, com ampliação do pátio central. Alteração da região do pátio de serviço para incluir casa de bombas. Alteração de layout dos ambientes: Varanda de serviço, cozinha, copa de funcionários, rouparia, lavanderia, amamentação, fraldário e sanitários infantis.
02	JANEIRO/ 2017	Atendimento à NBR 9050/ 2015; Alteração: quadro de áreas, sanitários infantis 1 e 2, altura da platibanda, mobiliário e equipamento, altura da cerâmica nos sanitários, cor dos portões dos solários e altura da porta PA4; Acréscimo das duchas higiênicas e escaninhos pré-escola, Retirada da chapa de aço abaixo da platibanda.
01	AGOSTO/ 2016	Alteração das paredes - shafts para tubulação hidráulica e detalhamento; alteração da altura da platibanda.
Nº	DATA	DESCRIÇÃO
CONTROLE DE REVISÕES		



PROJETO PADRÃO - FNDE

PROPRIETÁRIO:	
ENDEREÇO:	
MUNICÍPIO - UF:	
PROPRIETÁRIO:	
RESP. TÉCNICO:	CAU / CREA
AUTOR DO PROJETO:	CAU / CREA
APROVAÇÕES	CAU / CREA
OBSERVAÇÕES:	
	PREFEITURA / RA

CRECHE PRÉ-ESCOLA TIPO 2  
PROJETO DE ARQUITETURA

COORDENAÇÃO	AMPLIAÇÃO DO BLOCO A - LAVAMÃOS E SOLÁRIOS	ARQ
CGEST - Coordenação Geral de Infraestrutura Educacional		
REVISÃO	ESCALA	PRANCHA
R.00 R.03	1:25	
R.01	DATA EMISSÃO	
R.02	JAN/2025	
FORMATO		21/36
(841x594)		

1 SOLÁRIO 1  
ESCALA 1:25

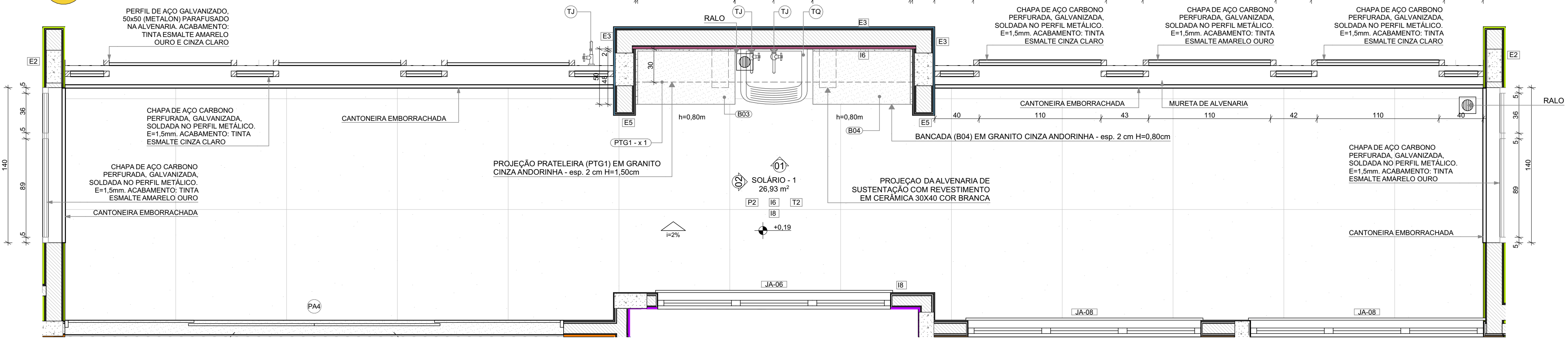

PLANTA BAIXA

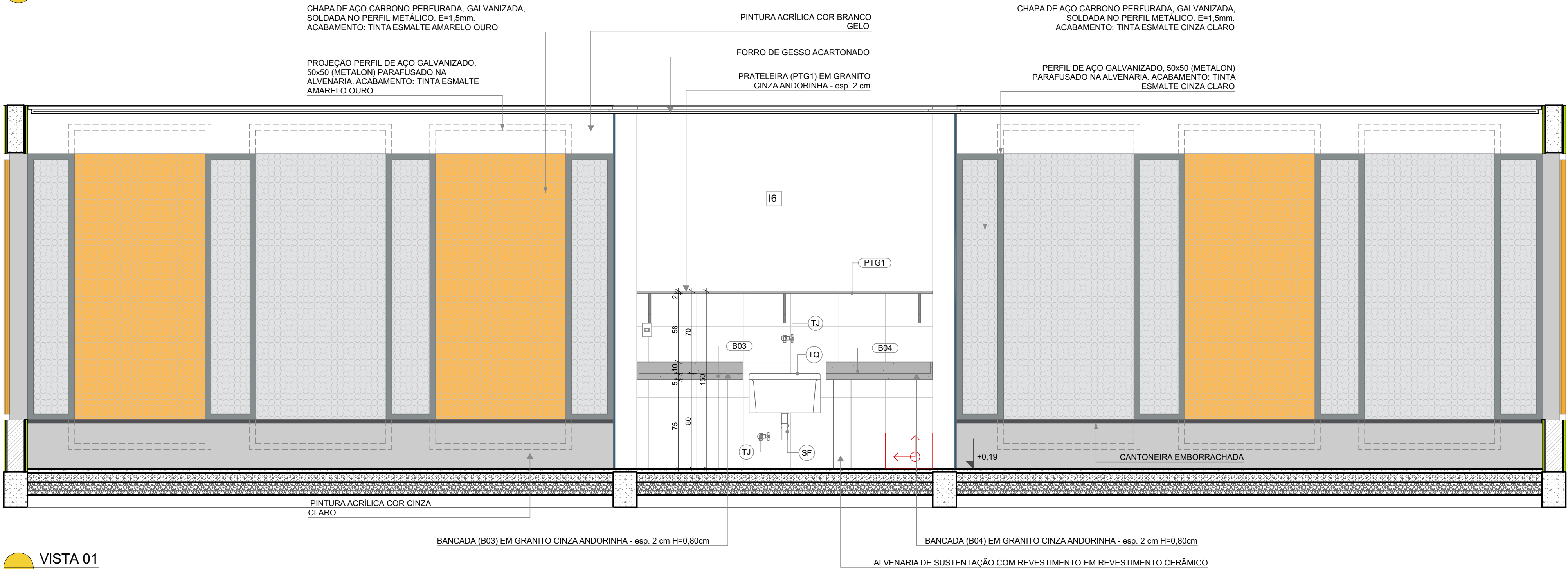

VISTA 01

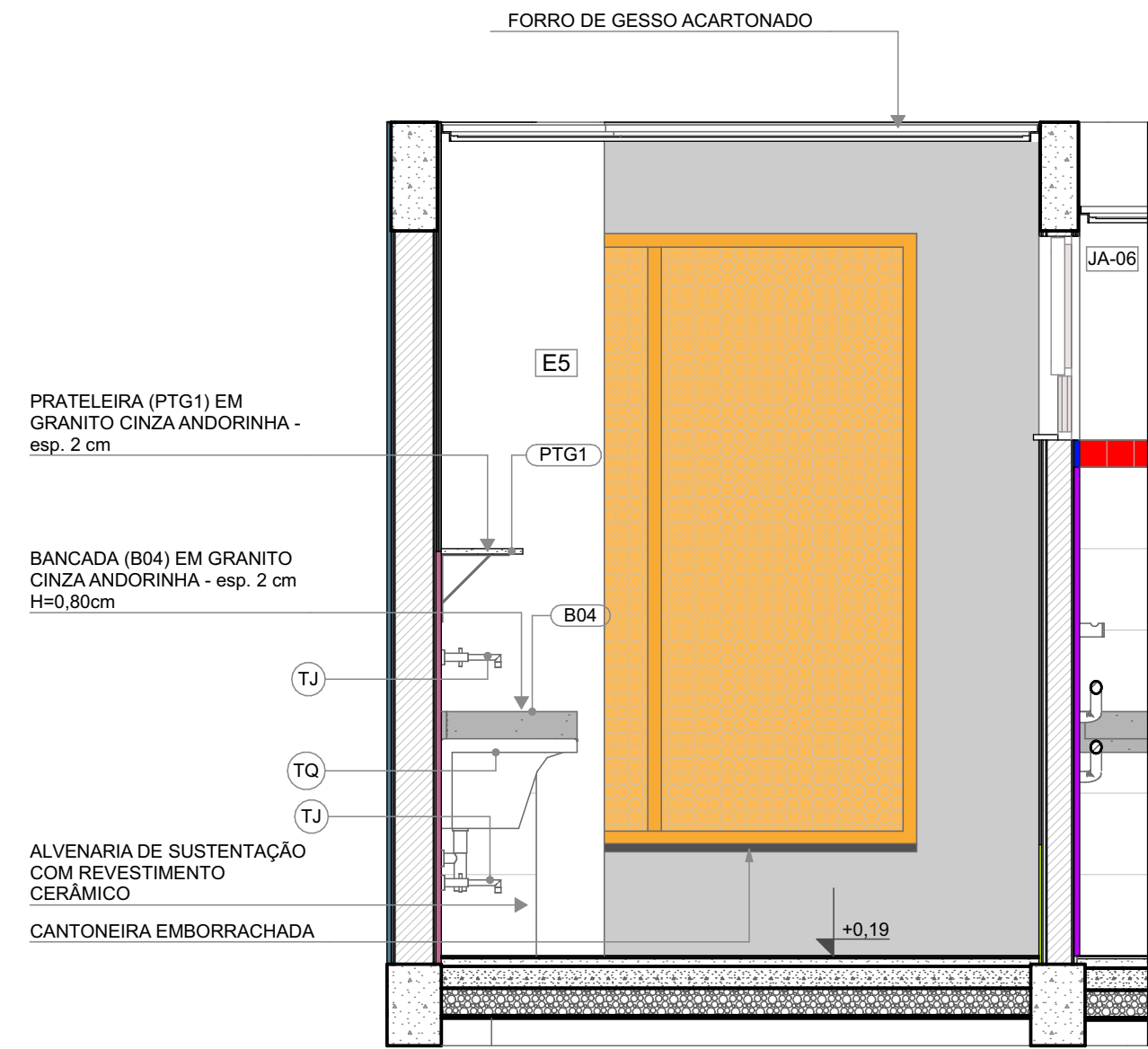

VISTA 02

LEGENDA REVESTIMENTOS PAREDES		
I6		CERÂMICA 30x40cm, COR BRANCO GELO, ATÉ H=1,50m
E3		PINTURA ACRÍLICA COR AZUL
E5		PINTURA ACRÍLICA COR BRANCO GELO
I7		CERÂMICA AMARELA 10x10cm ATÉ H=0,90m, FAIXA CERÂMICA BRANCA 10x10cm E PINTURA ACRÍLICA COR BRANCO GELO

LOUÇAS, ACESSÓRIOS E METAIS			
ID	Descrição	Vista 2D Planta	Quant.
SOLÁRIO - 1			
SF	SIFÃO CROMADO		1
TJ	TORNEIRA DE PAREDE DE USO GERAL PARA TANQUE OU JARDIM		2
TQ	TANQUE DE LOUÇA 40L, COR BRANCO GELO, DECA OU EQUIVALENTE		1
CIRCULAÇÃO			
CB	CUBA DE EMBUTIR OVAL COR BRANCO GELO, DECA OU EQUIVALENTE		2
DS	SABONETEIRA, MELHORAMENTOS OU EQUIVALENTE		1
DT	DISPENSER PARA PAPEL TOALHA, MELHORAMENTOS OU EQUIVALENTE		1
SF	SIFÃO CROMADO		2
TM1	TORNEIRA AUTOMÁTICA DE PRESSÃO PARA LAVATÓRIO DE MESA BICA BAIXA, DECA OU EQUIVALENTE		2

2 LAVA MÃOS  
ESCALA 1:25

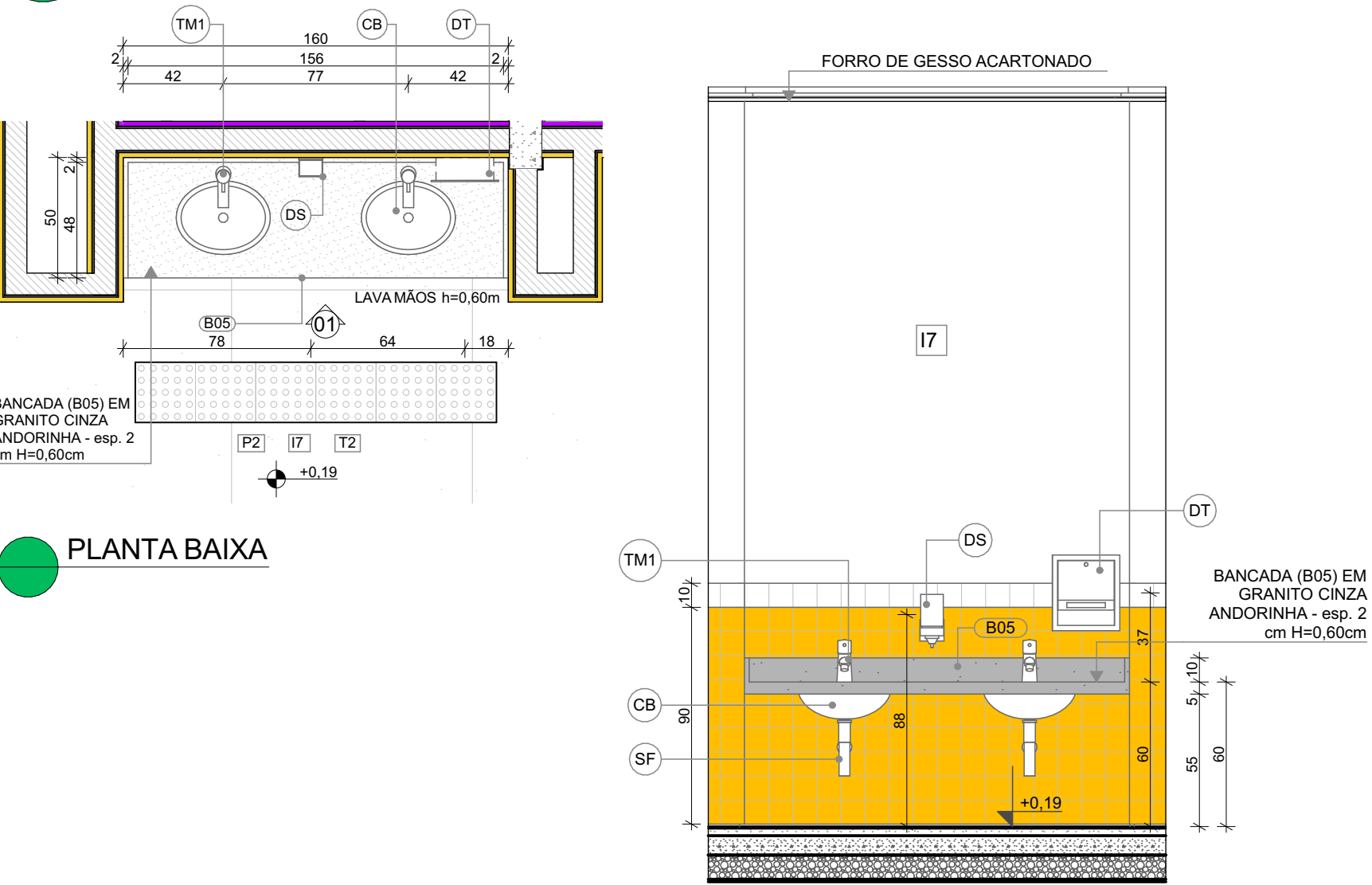

PLANTA BAIXA

VISTA 01

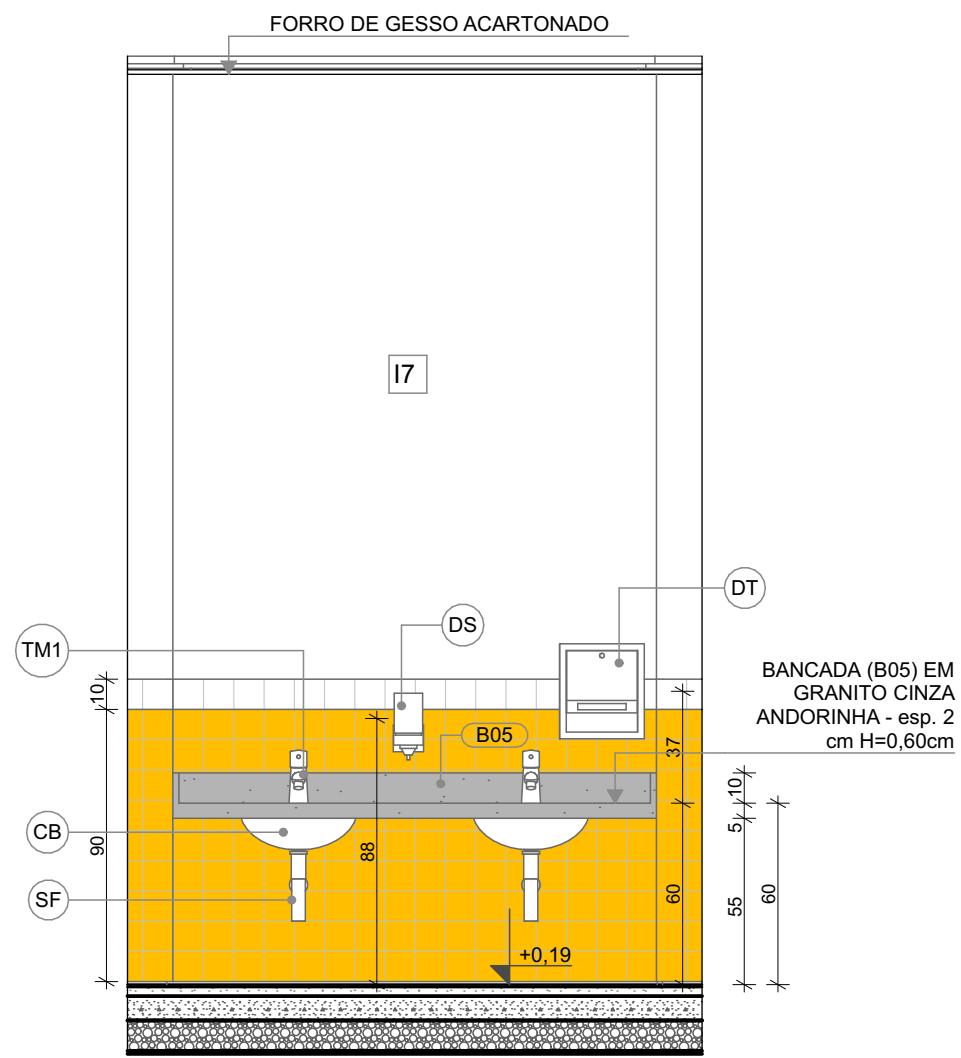











1 COZINHA  
ESCALA 1:25

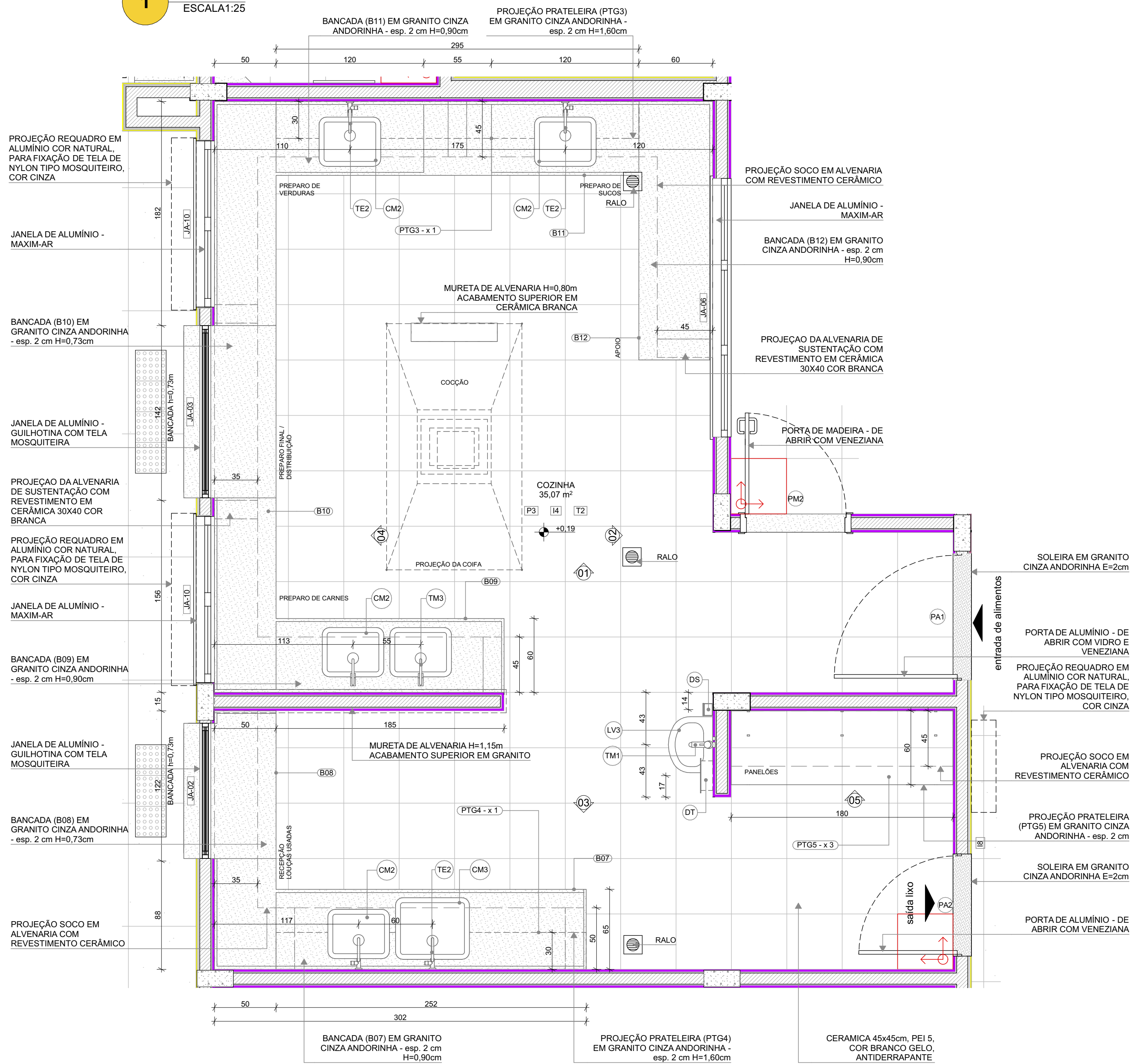

PLANTA BAIXA

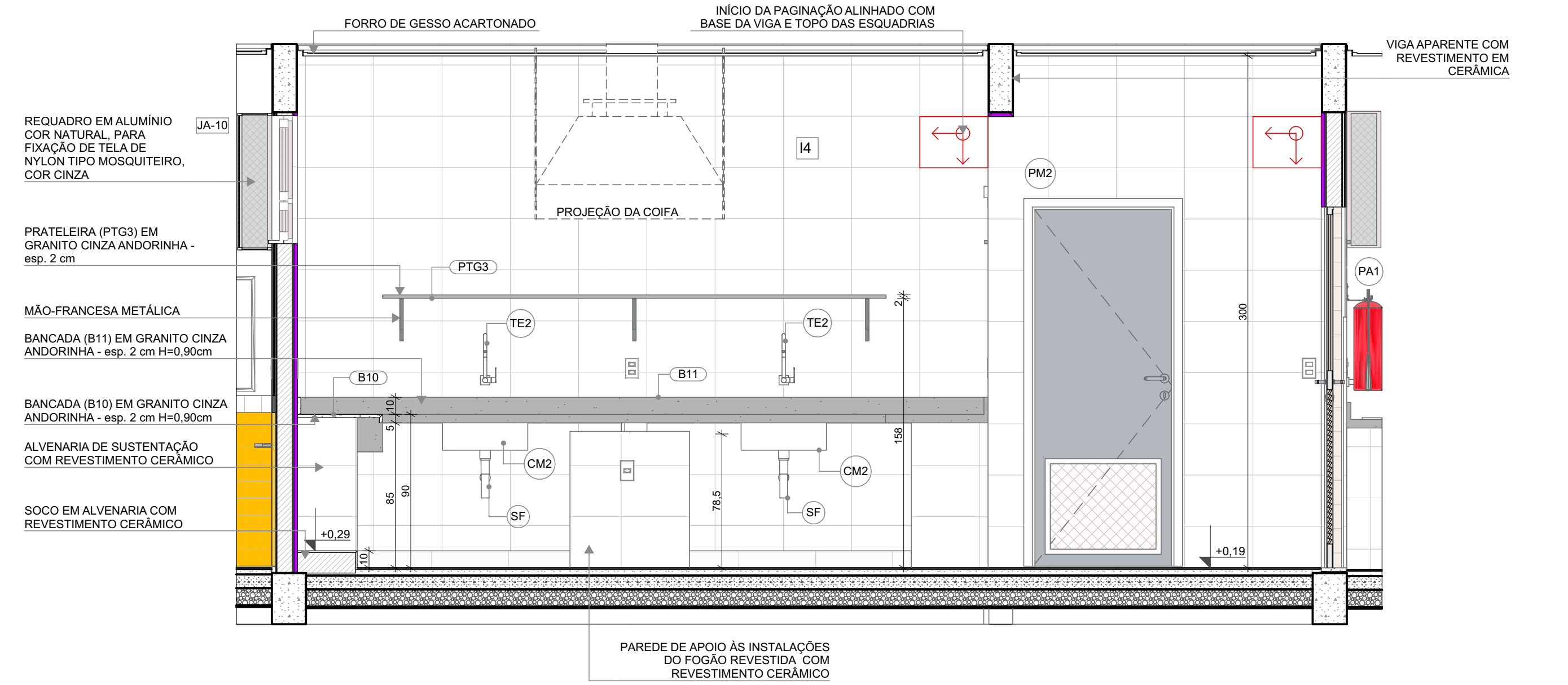

VISTA 01

LEGENDA REVESTIMENTOS PAREDES

14 CERÂMICA 30x40cm, COR BRANCO GELO, DO PISO AO TETO

LOUÇAS, ACESSÓRIOS E METAIS				
	ID	Descrição	Vista 2D Planta	Quant.
COZINHA	CM2	CUBA INOX DE EMBUTIR (50x40x20cm)		5
	CM3	CUBA INOX DE EMBUTIR (60x50x40cm)		1
	DS	SABONETEIRA, MELHORAMENTOS OU EQUIVALENTE		1
	DT	DISPENSER PARA PAPEL TOALHA, MELHORAMENTOS OU EQUIVALENTE		1
	LV3	LAVATÓRIO PEQUENO COR BRANCO GELO, COM COLUNA SUSPensa, DECA OU EQUIVALENTE		1
	SF	SIFÃO CROMADO		6
	TE2	TORNEIRA ELÉTRICA DE PAREDE		4
	TJ	TORNEIRA DE PAREDE DE USO GERAL PARA TANQUE OU JARDIM		1
	TM1	TORNEIRA AUTOMÁTICA DE PRESSÃO PARA LAVATÓRIO DE MESA BICA BAIXA, DECA OU EQUIVALENTE		1
	TM3	TORNEIRA PARA COZINHA DE MESA BICA MÓVEL, DECA OU EQUIVALENTE		2

NOTAS

- MEDIDAS E NÍVEIS EM METROS;
- VERIFICAR POSIÇÃO EXATOS DOS PILARES NO PROJETO ESTRUTURAL;
- VERIFICAR DETALHES CONSTRUTIVOS PERTINENTES NAS PRANCHAS DE DETALHAMENTO;
- EM CASO DE CONFLITO DE INFORMAÇÕES ENTRE O PROJETO GRÁFICO E O MEMORIAL DESCRITIVO, PREVALECE A INFORMAÇÃO CONTIDA NOS DESENHOS;
- ALTERAÇÕES NESTE PROJETO SOMENTE COM AUTORIZAÇÃO EXPRESSA DO FNDE

REFERÊNCIAS:

- PLANILHA DE QUANTITATIVOS
- MEMORIAL DESCRITIVO E ESPECIFICAÇÕES TÉCNICAS

LEGENDA

	INDICAÇÃO NÍVELS PLANTA E CORTE		INDICAÇÃO DE VISTAS
	INDICAÇÃO DE CORTES		ESPECIFICAÇÃO DE MATERIAIS DE PISO
	INDICAÇÃO DE FACHADAS		ESPECIFICAÇÃO DE MATERIAIS DE PAREDE INTERNA E EXTERNA
	INDICAÇÃO DE PORTAS E JANELAS		ESPECIFICAÇÃO DE MATERIAIS DE TETO
	INDICAÇÃO DE DETALHES		

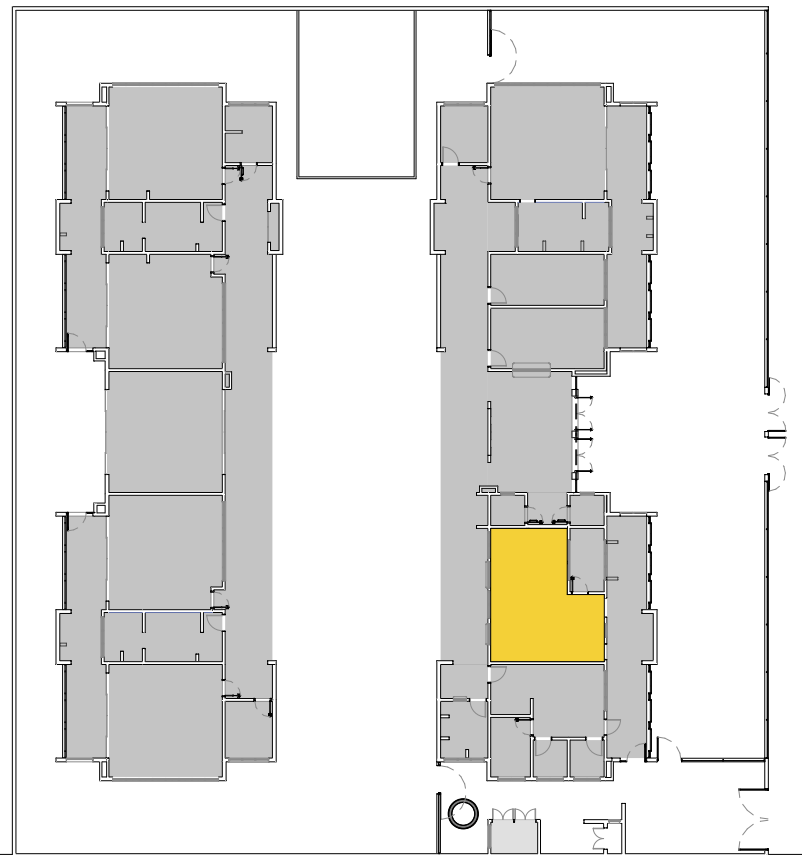

CROQUI DE REFERÊNCIA

03	JANEIRO/ 2025	Revisão do Projeto Arquitetônico Creche e Pré-Escola Tipo 2 Modelo Padrão FNDE em metodologia Building Information Modeling. Alteração para atender a NBR 9050/2020: Alteração da dimensão do terreno para 45 x 40m, com ampliação do pátio central. Alteração da região do pátio de serviço para incluir casa de bombas. Alteração de layout dos ambientes: Varanda de serviço, cozinha, copa de funcionários, rouparia, lavanderia, amenização, fraldário e sanitários infantis.
02	JANEIRO/ 2017	Atendimento à NBR 9050/ 2015; Alteração: quadro de áreas, sanitários infantis 1 e 2, altura da platibanda, mobiliário e equipamento, altura da cerâmica nos sanitários, cor dos portões dos solários e altura da porta PA4; Acréscimo das duchas higiênicas e escaninhos pré-escola, Retirada da chapa de aço abaixo da platibanda.
01	AGOSTO/ 2016	Alteração das paredes - shafts para tubulação hidráulica e detalhamento; alteração da altura da platibanda.
N°	DATA	DESCRIÇÃO
CONTROLE DE REVISÕES		



PROJETO PADRÃO - FNDE

PROPRIETÁRIO:	
ENDEREÇO:	
MUNICÍPIO - UF:	
PROPRIETÁRIO:	
RESP. TÉCNICO:	CAU / CREA
AUTOR DO PROJETO:	CAU / CREA
APROVAÇÕES	CAU / CREA
OBSERVAÇÕES:	
	PREFEITURA / RA

CRECHE PRÉ-ESCOLA TIPO 2  
PROJETO DE ARQUITETURA

COORDENAÇÃO CGEST - Coordenação Geral de Infraestrutura Educativa	AMPLIAÇÃO DO BLOCO A - COZINHA	ARQ
REVISÃO R.00 R.03 R.01 R.02	ESCALA 1:25 DATA EMISSÃO JAN/2025	PRANCHAS 24/36
FORMATO (841x594)		



NOTAS

- MEDIDAS E NÍVEIS EM METROS;
- VERIFICAR POSIÇÃO EXATADOS PILARES NO PROJETO ESTRUTURAL;
- VERIFICAR DETALHES CONSTRUTIVOS PERTINENTES NAS PRANCHAS DE DETALHAMENTO;
- EM CASO DE CONFLITO DE INFORMAÇÕES ENTRE O PROJETO GRÁFICO E O MEMORIAL DESCRITIVO, PREVALECE A INFORMAÇÃO CONTIDA NOS DESENHOS;
- ALTERAÇÕES NESTE PROJETO SOMENTE COM AUTORIZAÇÃO EXPRESSA DO FNDE

REFERÊNCIAS:

- PLANILHA DE QUANTITATIVOS
- MEMORIAL DESCRITIVO E ESPECIFICAÇÕES TÉCNICAS

LEGENDA

	+0,00 (NA) +0,00 (NO)		+0,03 (NA)	INDICAÇÃO NÍVEIS PLANTA E CORTE		01	INDICAÇÃO DE VISTAS
	X PE-XX			INDICAÇÃO DE CORTES	P1		ESPECIFICAÇÃO DE MATERIAIS DE PISO
	X PE-XX			INDICAÇÃO DE FACHADAS	I1	E1	ESPECIFICAÇÃO DE MATERIAIS DE PAREDE INTERNA E EXTERNA
	PMX		JA-X	INDICAÇÃO DE PORTAS E JANELAS	T1		ESPECIFICAÇÃO DE MATERIAIS DE TETO
	DET XX			INDICAÇÃO DE DETALHES			

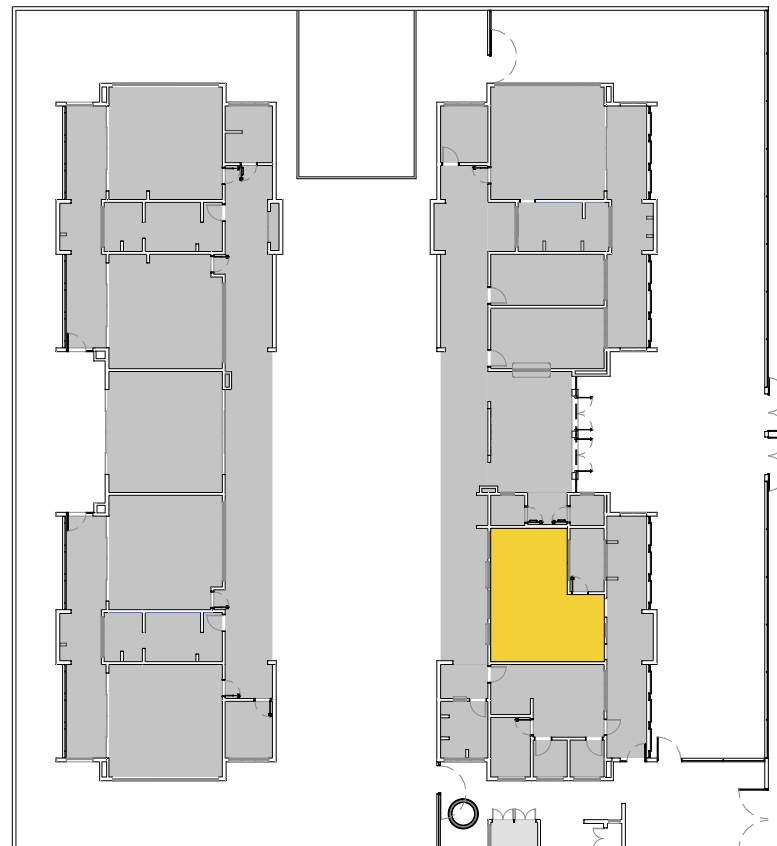

CROQUI DE REFERÊNCIA

03	JANEIRO/ 2025	Revisão do Projeto Arquitetônico Creche e Pré-Escola Tipo 2 Modelo Padrão FNDE em metodologia Building Information Modeling. Alteração para atender a NBR 9050/2020: Alteração da dimensão do terreno para 45 x 40m, com ampliação do pátio central. Alteração da região do pátio de serviço para incluir casa de bombas. Alteração de layout dos ambientes: Varanda de serviço, cozinha, copa de funcionários, rouparia, lavanderia, amamentação, fraldário e sanitários infantis.
02	JANEIRO/ 2017	Atendimento à NBR 9050/ 2015; Alteração: quadro de áreas, sanitários infantis 1 e 2, altura da platibanda, mobiliário e equipamento, altura da cerâmica nos sanitários, cor dos portões dos solários e altura da porta PA4; Acréscimo das duchas higiênicas e escaninhos pré-escola, Retirada da chapa de aço abaixo da platibanda.
01	AGOSTO/ 2016	Alteração das paredes - shafts para tubulação hidráulica e detalhamento; alteração da altura da platibanda.
Nº	DATA	DESCRIÇÃO
CONTROLE DE REVISÕES		



PROJETO PADRÃO - FNDE

PROPRIETÁRIO:	
ENDEREÇO:	
MUNICÍPIO - UF:	
PROPRIETÁRIO:	
RESP. TÉCNICO:	CAU / CREA
AUTOR DO PROJETO:	CAU / CREA
APROVAÇÕES	CAU / CREA
	PREFEITURA / RA
OBSERVAÇÕES:	

CRECHE PRÉ-ESCOLA TIPO 2  
PROJETO DE ARQUITETURA

COORDENAÇÃO	CGEST - Coordenação Geral de Infraestrutura Educacional	AMPLIAÇÃO DO BLOCO A - COZINHA	ARQ
FORMATO	(841x594)	REVISÃO	FRANCHA
		R.00 R.03	
		R.01 R.02	
		ESCALA	
		DATA EMISSÃO	
		JAN/2025	
			25/36

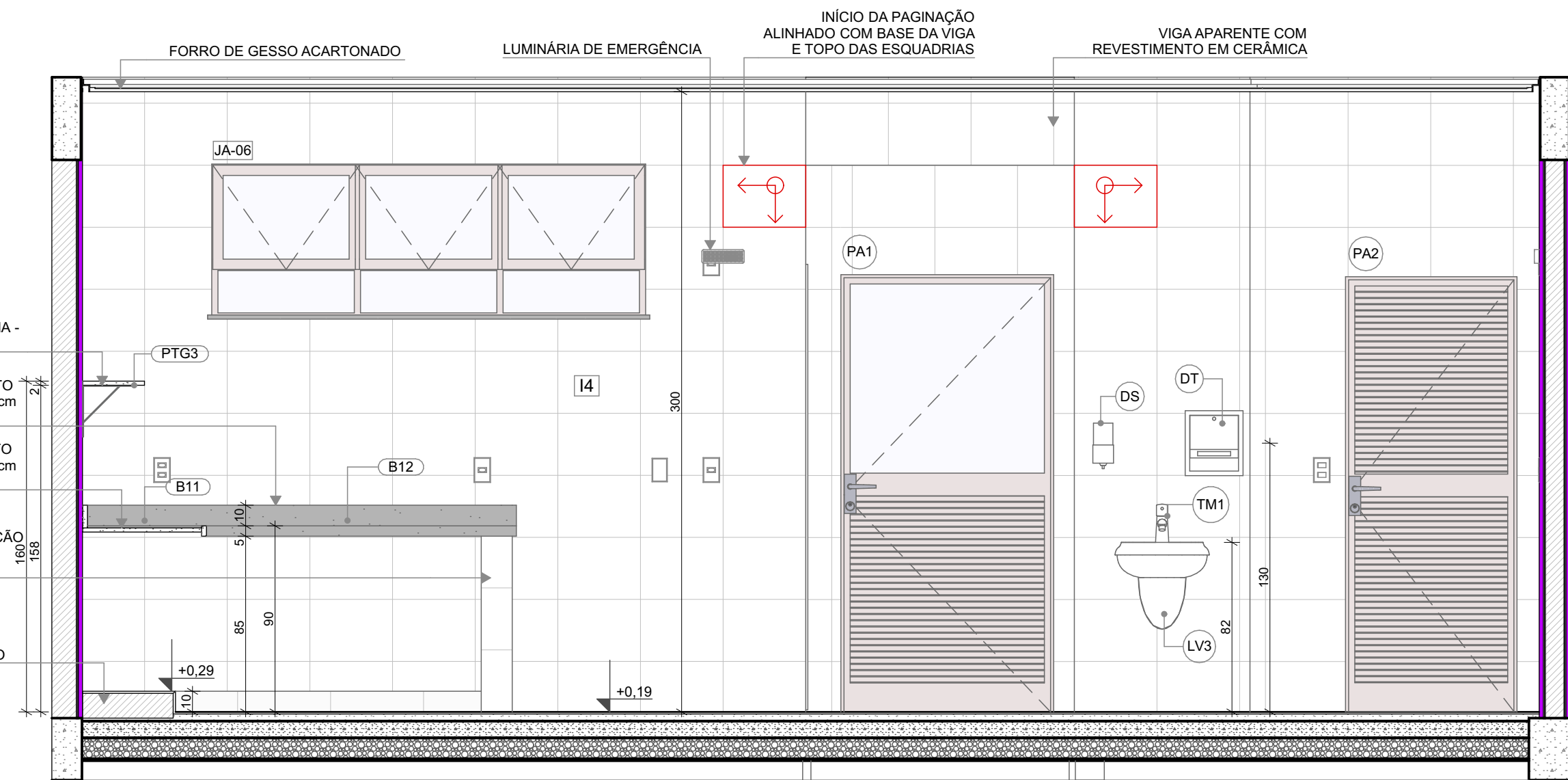

VISTA 02

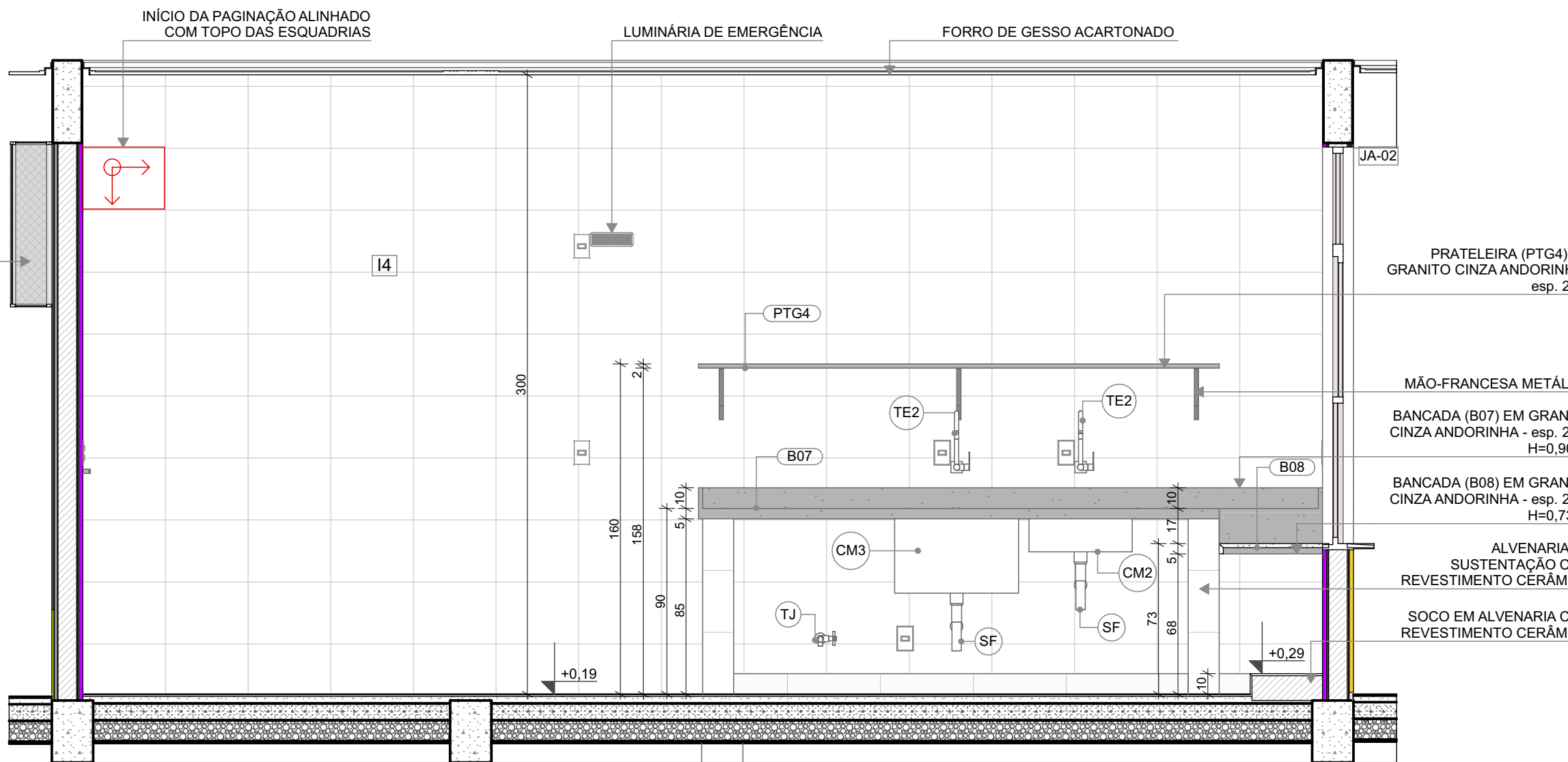

VISTA 03

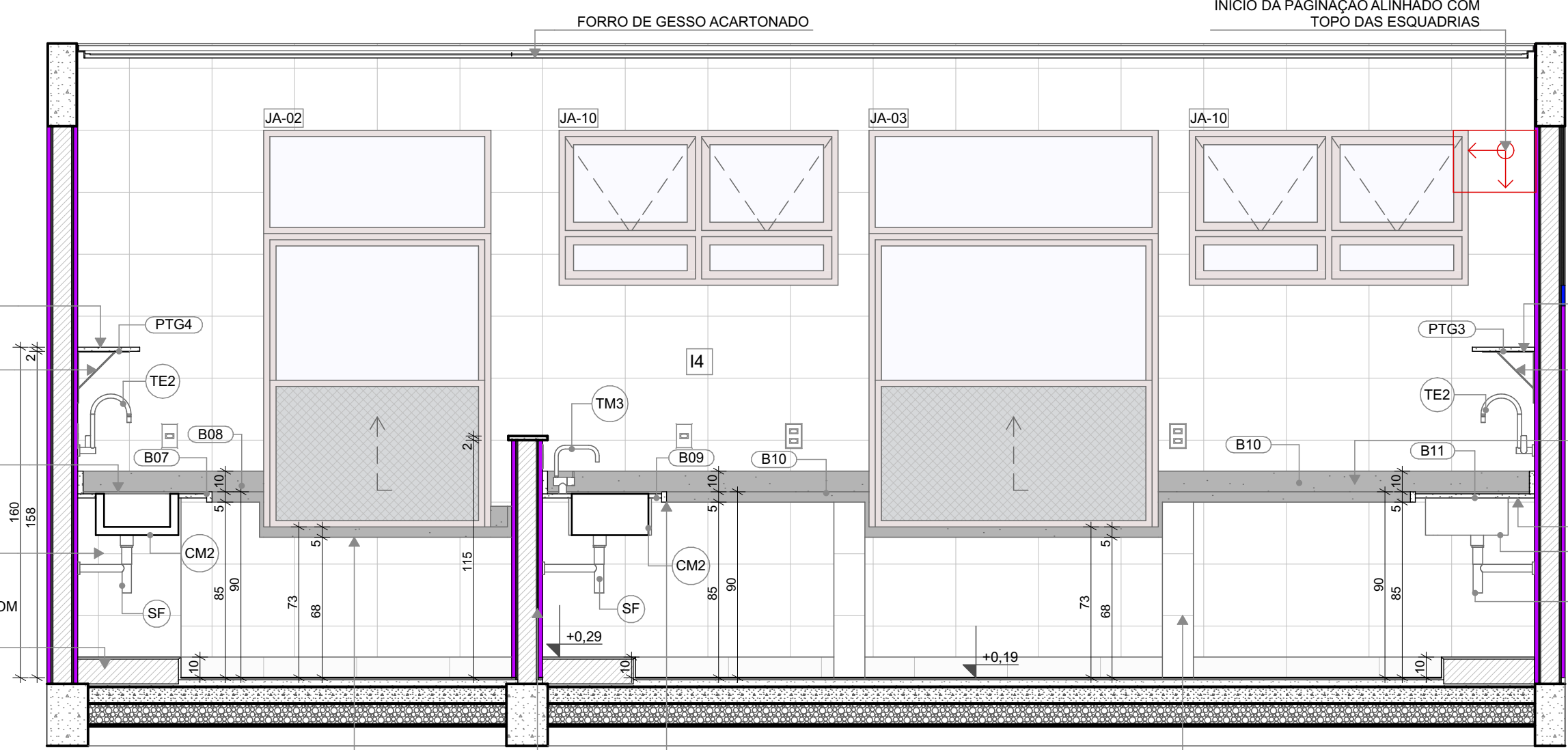

VISTA 04

LEGENDA REVESTIMENTOS PAREDES	
I4	CERÂMICA 30x40cm, COR BRANCO GELO, DO PISO AO TETO

LOUÇAS, ACESSÓRIOS E METAIS			
	ID	Descrição	Quant.
COZINHA			
	CM2	CUBA INOX DE EMBUTIR (50x40x20cm)	5
	CM3	CUBA INOX DE EMBUTIR (60x50x40cm)	1
	DS	SABONETEIRA, MELHORAMENTOS OU EQUIVALENTE	1
	DT	DISPENSER PARA PAPEL TOALHA, MELHORAMENTOS OU EQUIVALENTE	1
	LV3	LAVATÓRIO PEQUENO COR BRANCO GELO, COM COLUNA SUSPensa, DECA OU EQUIVALENTE	1
	SF	SIFÃO CROMADO	6
	TE2	TORNEIRA ELÉTRICA DE PAREDE	4
	TJ	TORNEIRA DE PAREDE DE USO GERAL PARA TANQUE OU JARDIM	1
	TM1	TORNEIRA AUTOMÁTICA DE PRESSÃO PARA LAVATÓRIO DE MESA BICA BAIXA, DECA OU EQUIVALENTE	1
	TM3	TORNEIRA PARA COZINHA DE MESA BICA MÓVEL, DECA OU EQUIVALENTE	2

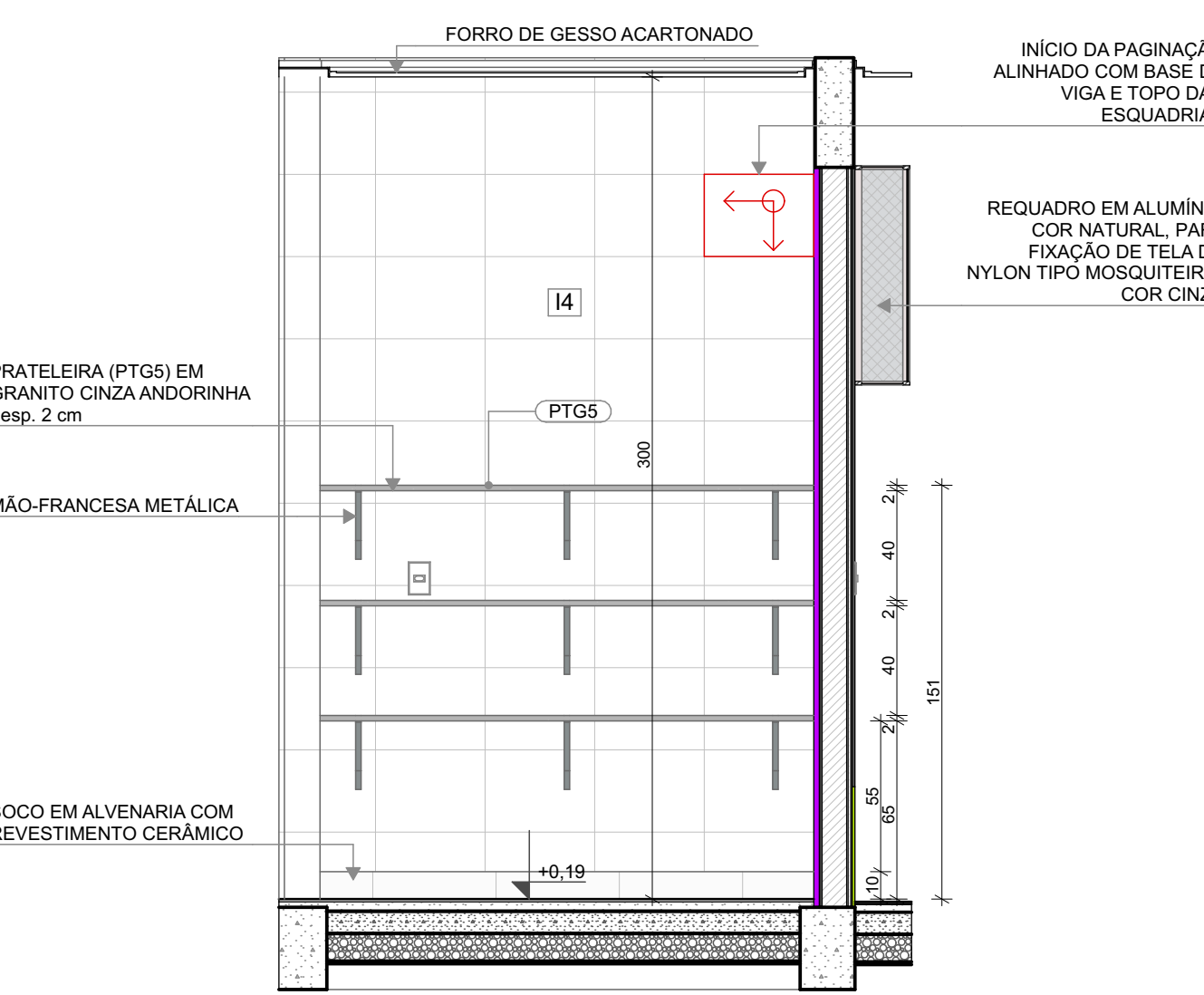

VISTA 05



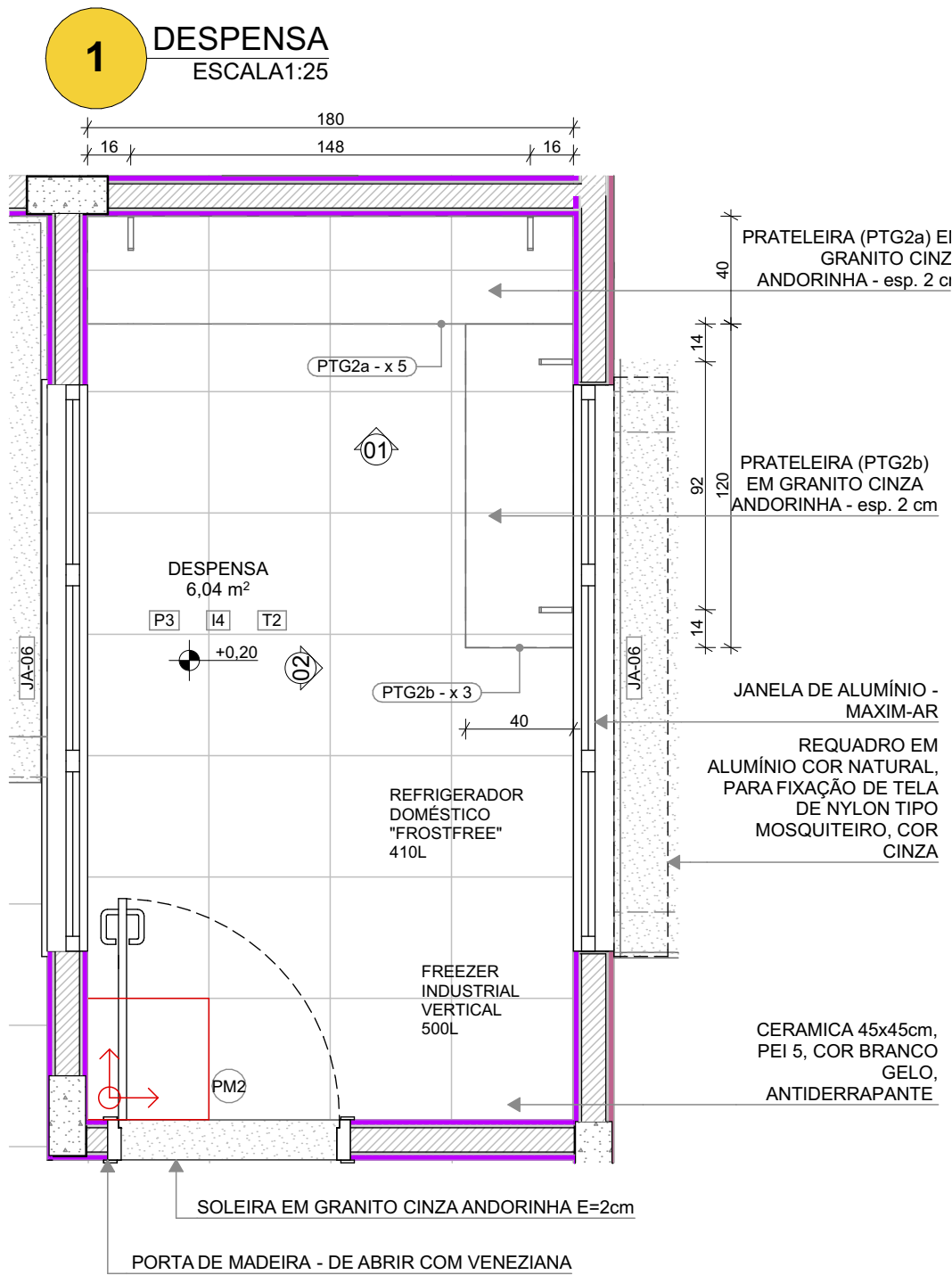

PLANTA BAIXA

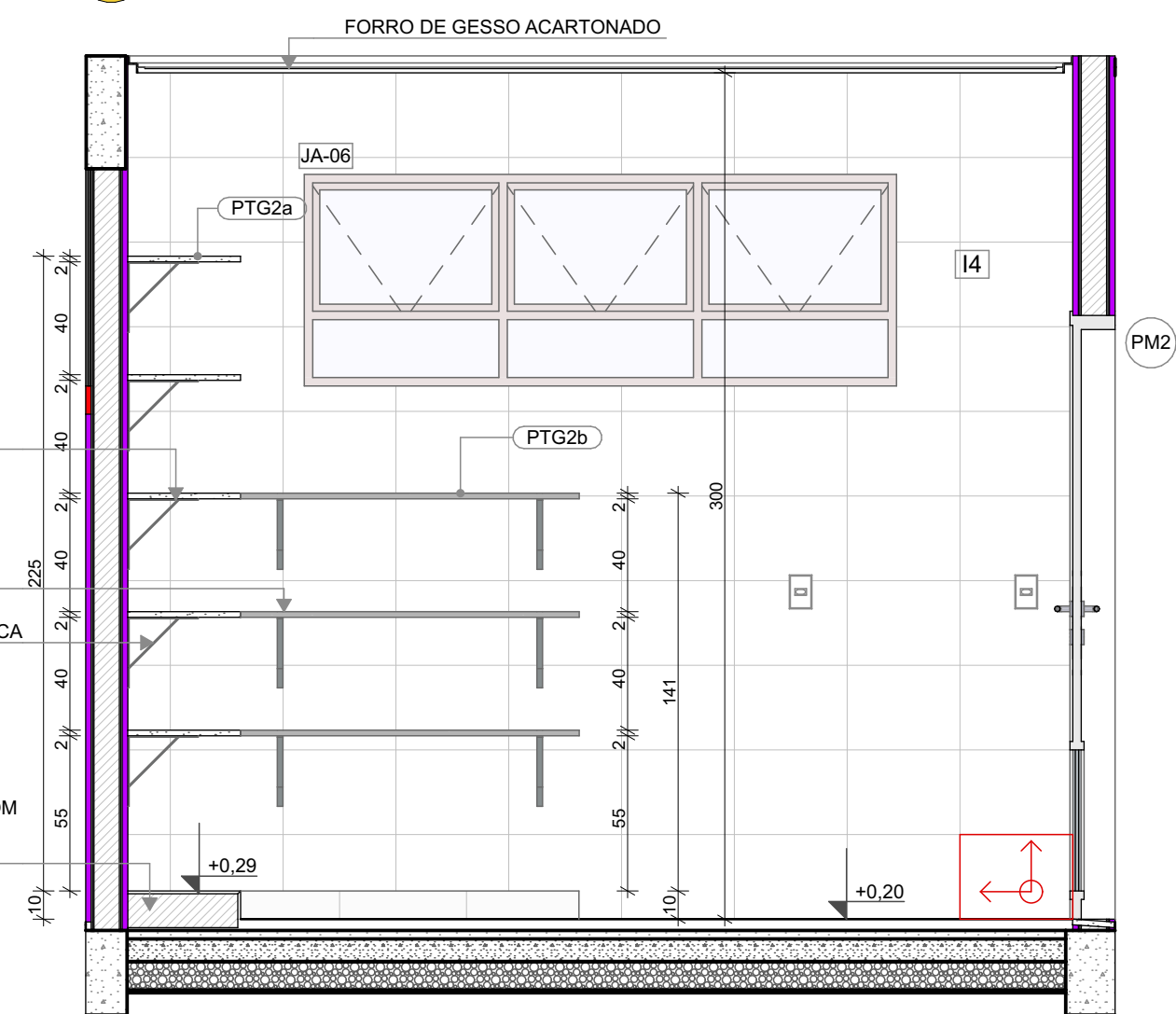
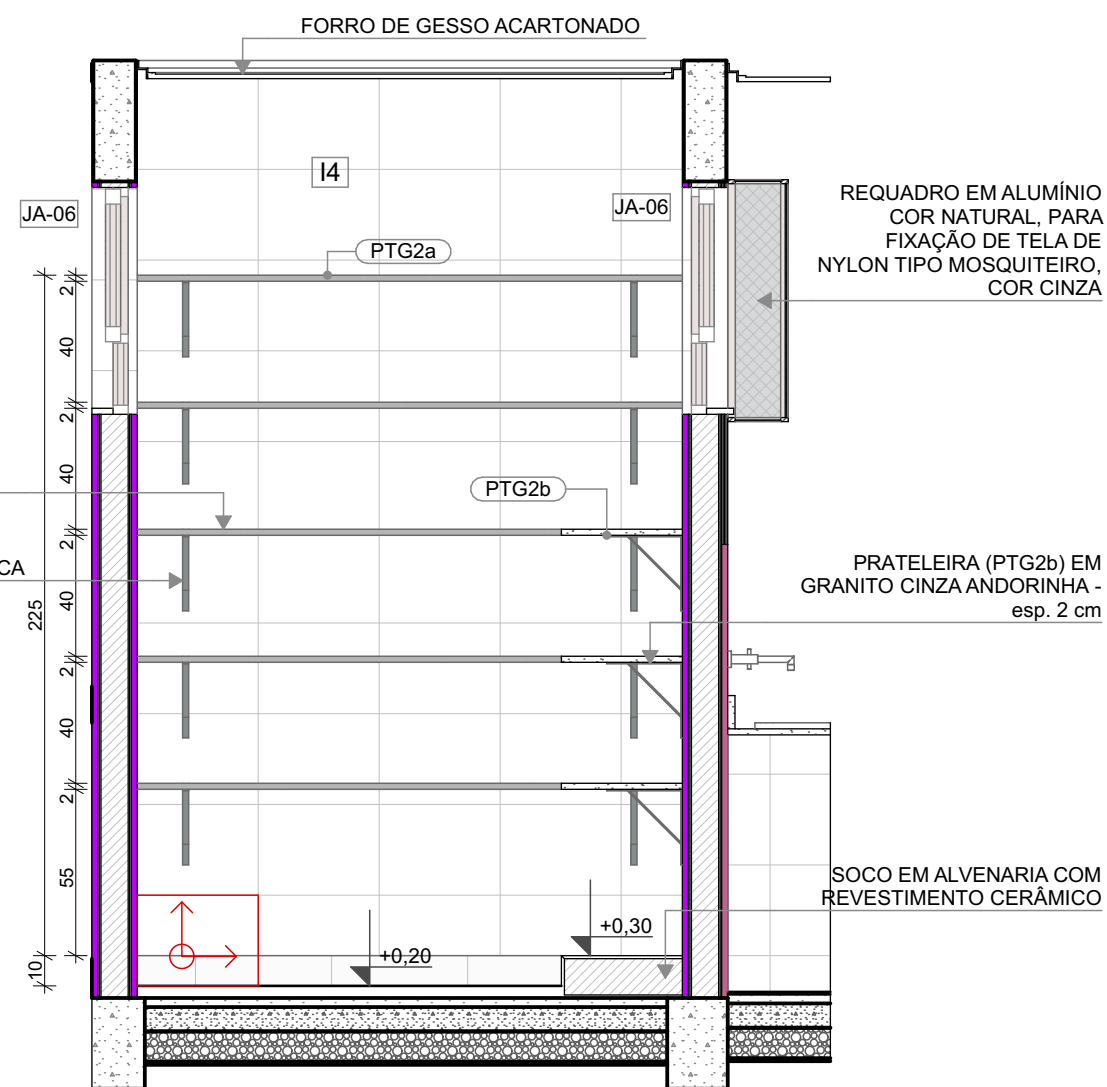

LEGENDA REVESTIMENTOS PAREDES		
I5		CERÂMICA 30x40cm, COR BRANCO GELO ATÉ 1,8m, FAIXA CERÂMICA 10x10cm (AZUL E VERMELHA) E PINTURA ACRÍLICA COR BRANCO GELO (VER AMPLIAÇÕES)
I4		CERÂMICA 30x40cm, COR BRANCO GELO, DO PISO AO TETO

LOUÇAS, ACESSÓRIOS E METAIS			
ID	Descrição	Vista 2D Planta	Quant.
VEST. FUNC. FEM.			
CB	CUBA DE EMBUTIR OVAL COR BRANCO GELO, DECA OU EQUIVALENTE		1
CH	CHUVEIRO COM DESVIADOR PARA DUCHAS ELÉTRICAS, LORENZETTI OU EQUIVALENTE		1
DS	SABONETEIRA, MELHORAMENTOS OU EQUIVALENTE		1
DT	DISPENSER PARA PAPEL TOALHA, MELHORAMENTOS OU EQUIVALENTE		1
PP	PAPELEIRA METÁLICA		1
RG1	ACABAMENTO PARA REGISTRO PEQUENO, DECA OU EQUIVALENTE		1
SF	SIFÃO CROMADO		1
TM1	TORNEIRA AUTOMÁTICA DE PRESSÃO PARA LAVATÓRIO DE MESA BICA BAIXA, DECA OU EQUIVALENTE		1
VS2	BACIA CONVENCIONAL, DECA OU EQUIVALENTE COM ACESSÓRIOS		1
VEST. FUNC. MASC.			
CB	CUBA DE EMBUTIR OVAL COR BRANCO GELO, DECA OU EQUIVALENTE		1
CH	CHUVEIRO COM DESVIADOR PARA DUCHAS ELÉTRICAS, LORENZETTI OU EQUIVALENTE		1
DS	SABONETEIRA, MELHORAMENTOS OU EQUIVALENTE		1
DT	DISPENSER PARA PAPEL TOALHA, MELHORAMENTOS OU EQUIVALENTE		1
PP	PAPELEIRA METÁLICA		1
RG1	ACABAMENTO PARA REGISTRO PEQUENO, DECA OU EQUIVALENTE		1
SF	SIFÃO CROMADO		1
TM1	TORNEIRA AUTOMÁTICA DE PRESSÃO PARA LAVATÓRIO DE MESA BICA BAIXA, DECA OU EQUIVALENTE		1
VS2	BACIA CONVENCIONAL, DECA OU EQUIVALENTE COM ACESSÓRIOS		1

MOBILIÁRIOS/EQUIPAMENTOS FIXOS			
ID	Descrição	Vista 2D Planta	Quant.
VEST. FUNC. FEM.			
ES2	ESPELHO 50x80cm		1
VEST. FUNC. MASC.			
ES2	ESPELHO 50x80cm		1

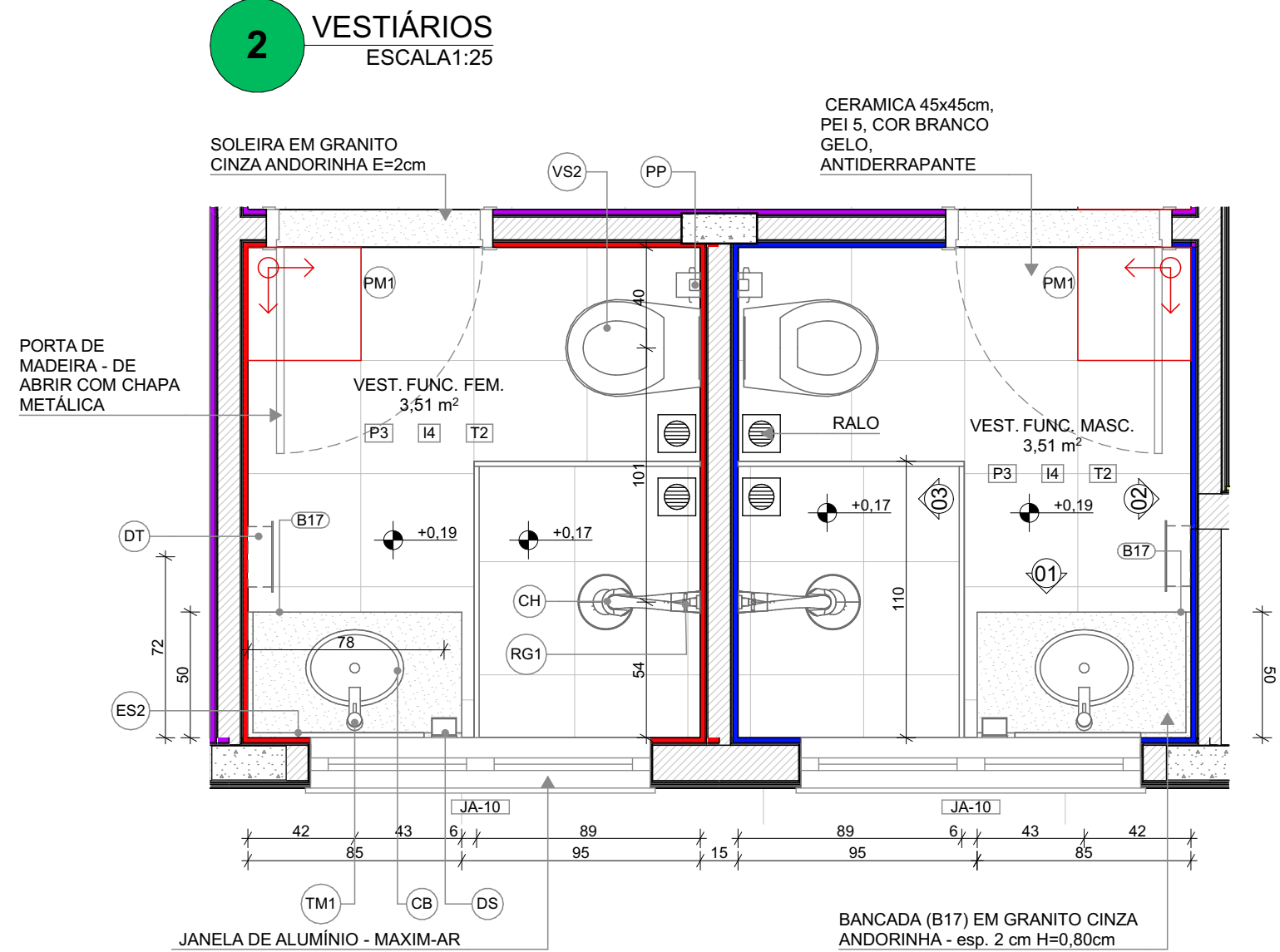

PLANTA BAIXA

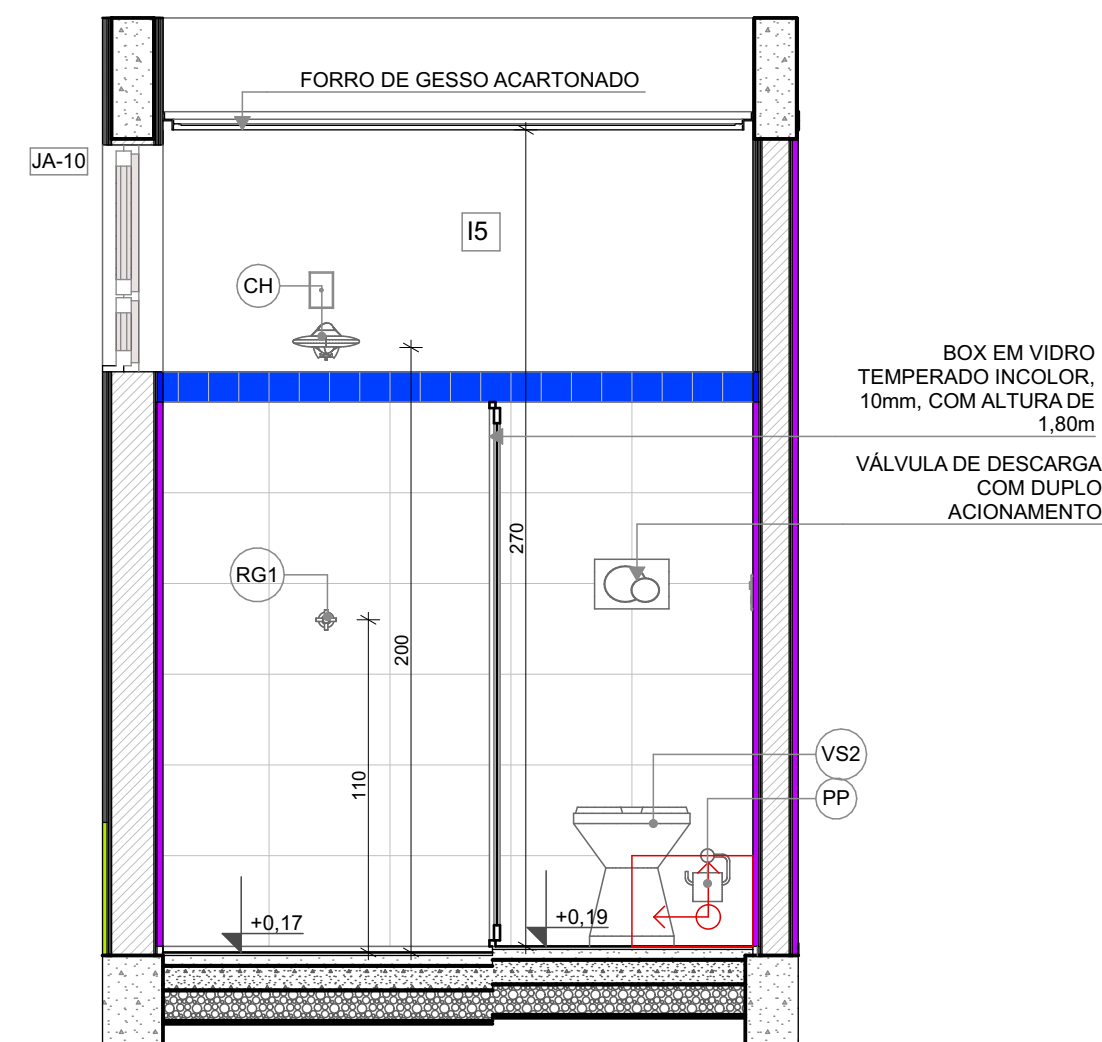
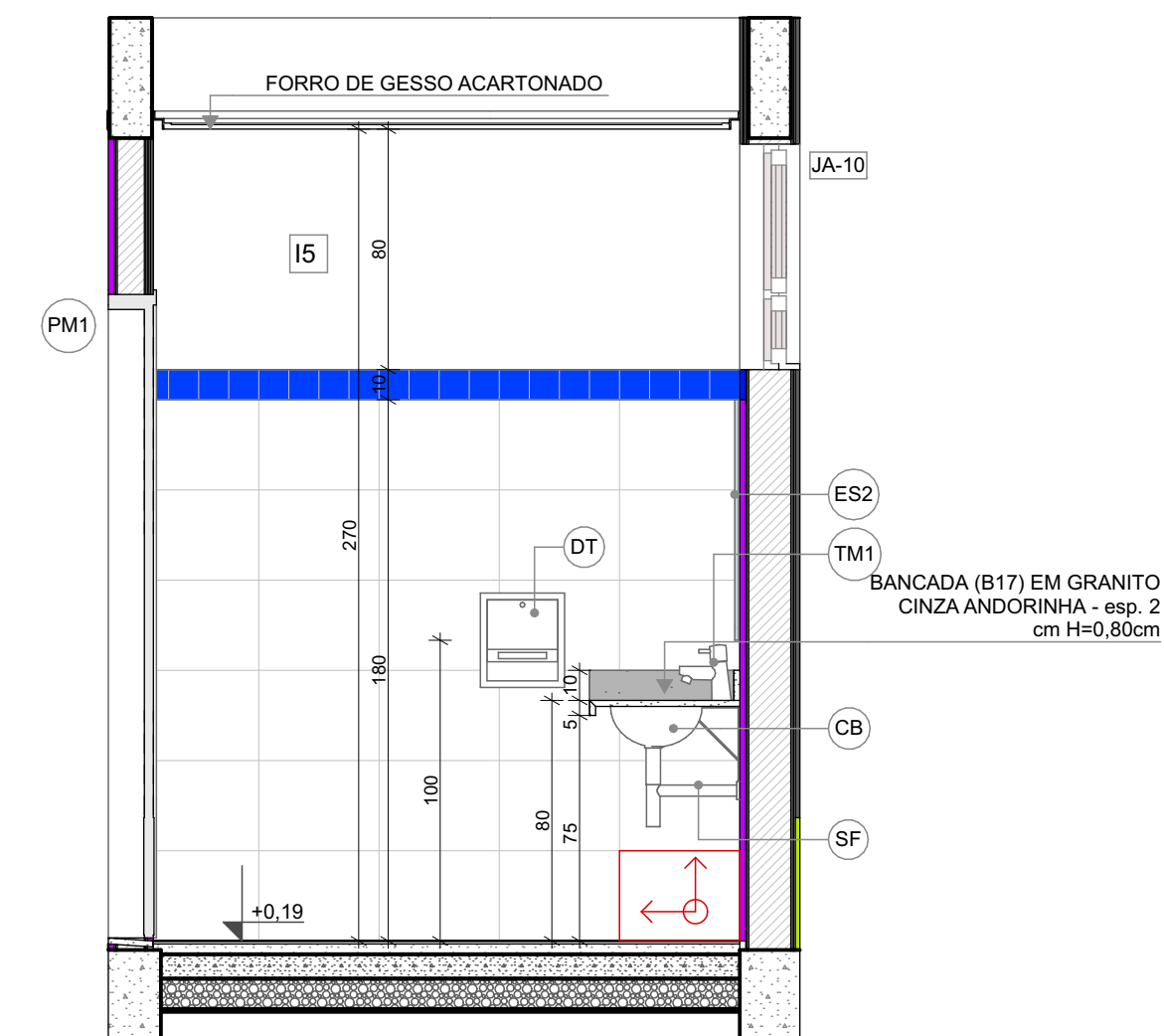
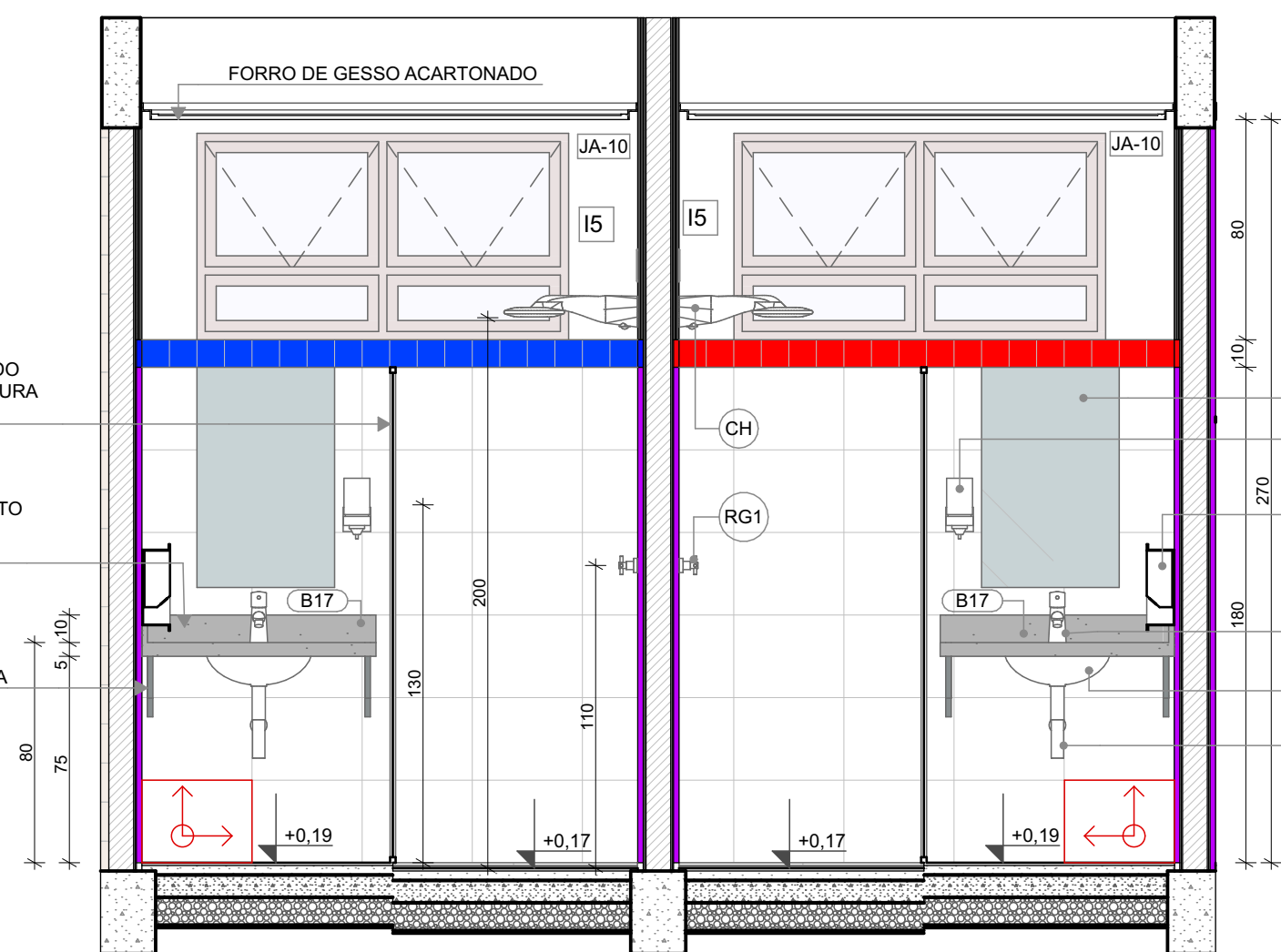

NOTAS

- MEDIDAS E NÍVEIS EM METROS;
- VERIFICAR POSIÇÃO EXATADOS PILARES NO PROJETO ESTRUTURAL;
- VERIFICAR DETALHES CONSTRUTIVOS PERTINENTES NAS PRANCHAS DE DETALHAMENTO;
- EM CASO DE CONFLITO DE INFORMAÇÕES ENTRE O PROJETO GRÁFICO E O MEMORIAL DESCRITIVO, PREVALECE A INFORMAÇÃO CONTIDA NOS DESENHOS;
- ALTERAÇÕES NESTE PROJETO SOMENTE COM AUTORIZAÇÃO EXPRESSA DO FNDE

REFERÊNCIAS:

- PLANILHA DE QUANTITATIVOS
- MEMORIAL DESCRITIVO E ESPECIFICAÇÕES TÉCNICAS

LEGENDA

	INDICAÇÃO NÍVEIS PLANTA E CORTE		INDICAÇÃO DE VISTAS
	INDICAÇÃO DE CORTES		ESPECIFICAÇÃO DE MATERIAIS DE PISO
	INDICAÇÃO DE FACHADAS		ESPECIFICAÇÃO DE MATERIAIS DE PAREDE INTERNA E EXTERNA
	INDICAÇÃO DE PORTAS E JANELAS		ESPECIFICAÇÃO DE MATERIAIS DE TETO
	INDICAÇÃO DE DETALHES		

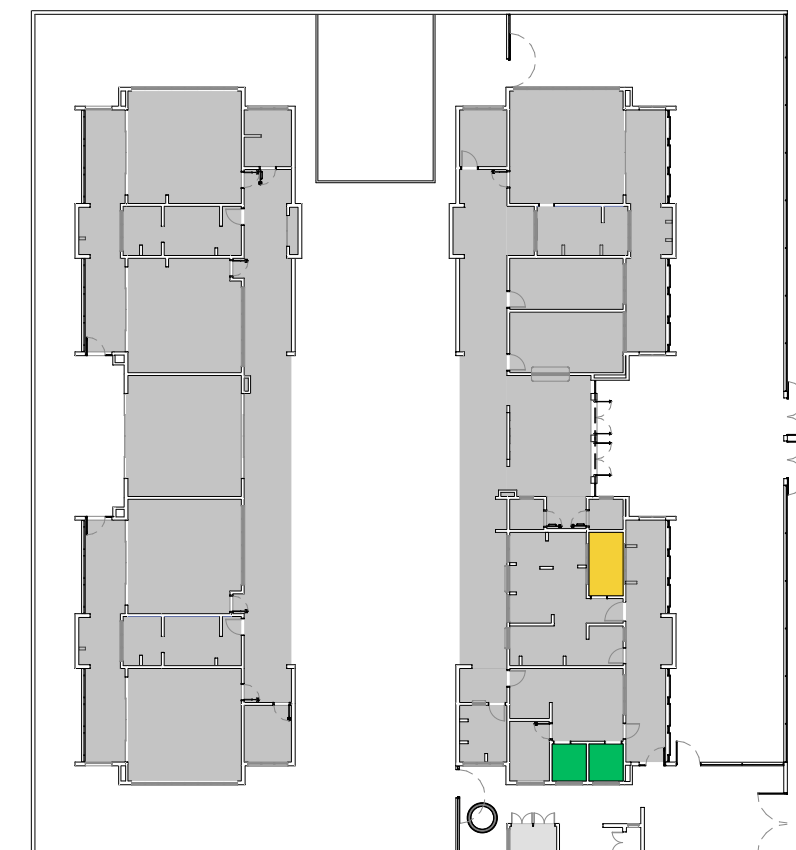

CROQUI DE REFERÊNCIA

03	JANEIRO/ 2025	Revisão do Projeto Arquitetônico Creche e Pré-Escola Tipo 2 Modelo Padrão FNDE em metodologia Building Information Modeling. Alteração para atender a NBR 9050/2020: Alteração da dimensão do terreno para 45 x 40m, com ampliação do pátio central. Alteração da região do pátio de serviço para incluir casa de bombas. Alteração de layout dos ambientes: Varanda de serviço, cozinha, copa de funcionários, rouparia, lavanderia, amamentação, fraldário e sanitários infantis.
02	JANEIRO/ 2017	Atendimento à NBR 9050/ 2015; Alteração: quadro de áreas, sanitários infantis 1 e 2, altura da platibanda, mobiliário e equipamento, altura da cerâmica nos sanitários, cor dos portões dos solários e altura da porta PA4; Acréscimo das duchas higiênicas e escaninhos pré-escola, Retirada da chapa de aço abaixo da platibanda.
01	AGOSTO/ 2016	Alteração das paredes - shafts para tubulação hidráulica e detalhamento; alteração da altura da platibanda.
Nº	DATA	DESCRIÇÃO
CONTROLE DE REVISÕES		



PROJETO PADRÃO - FNDE

PROPRIETÁRIO:	
ENDEREÇO:	
MUNICÍPIO - UF:	
PROPRIETÁRIO:	
RESP. TÉCNICO:	CAU / CREA
AUTOR DO PROJETO:	CAU / CREA
APROVAÇÕES	CAU / CREA
OBSERVAÇÕES:	
	PREFEITURA / RA

CRECHE PRÉ-ESCOLA TIPO 2  
PROJETO DE ARQUITETURA

COORDENAÇÃO	AMPLIAÇÃO DO BLOCO A - DESPENSA E VESTIÁRIOS	ARQ
CGEST - Coordenação Geral de Infraestrutura Educacional		
FORMATO (841x594)	REVISÃO R.00 R.03 R.01 R.02	ESCALA 1:25 DATA EMISSÃO JAN/2025
		PRANCHA 26/36



1 COPA FUNCIONÁRIOS  
ESCALA 1:25

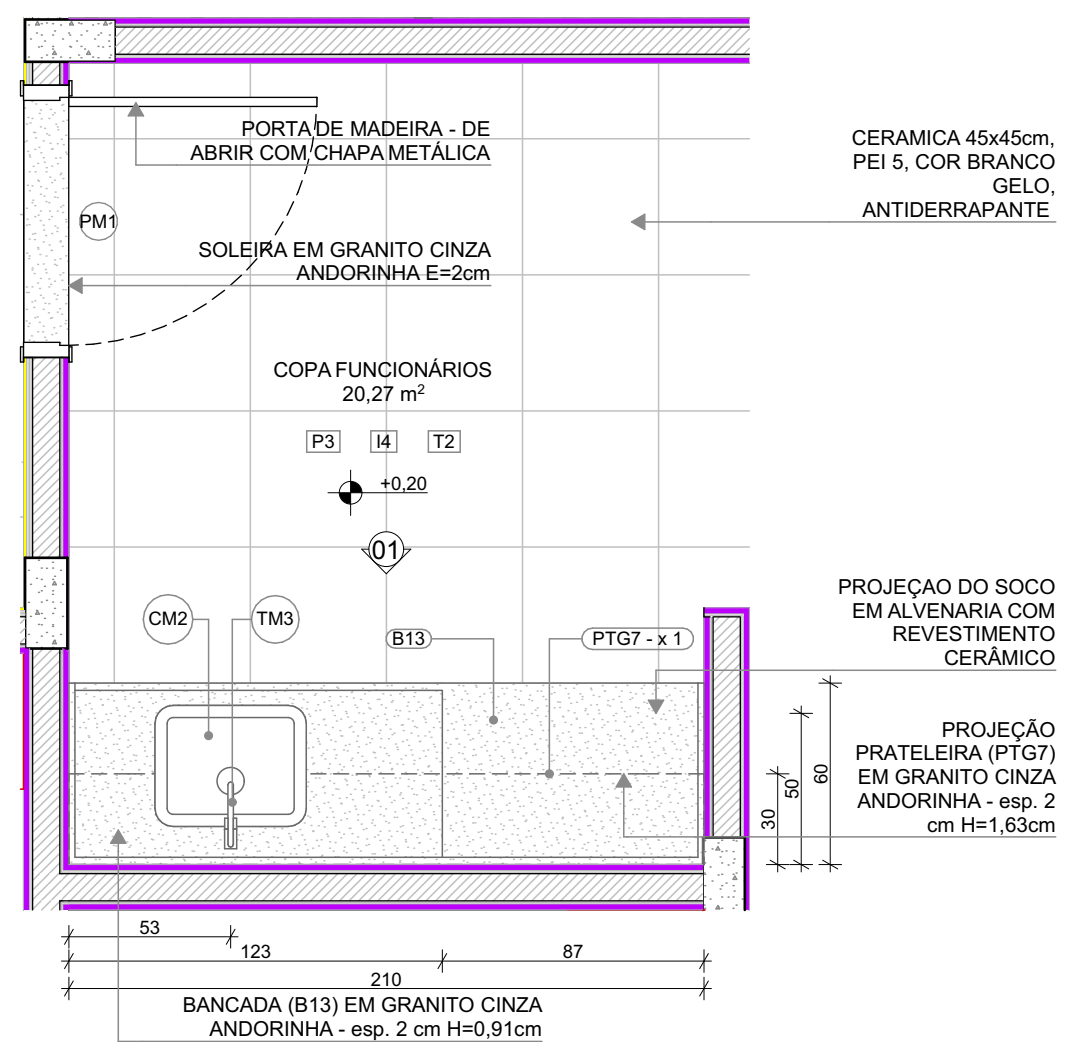

PLANTA BAIXA

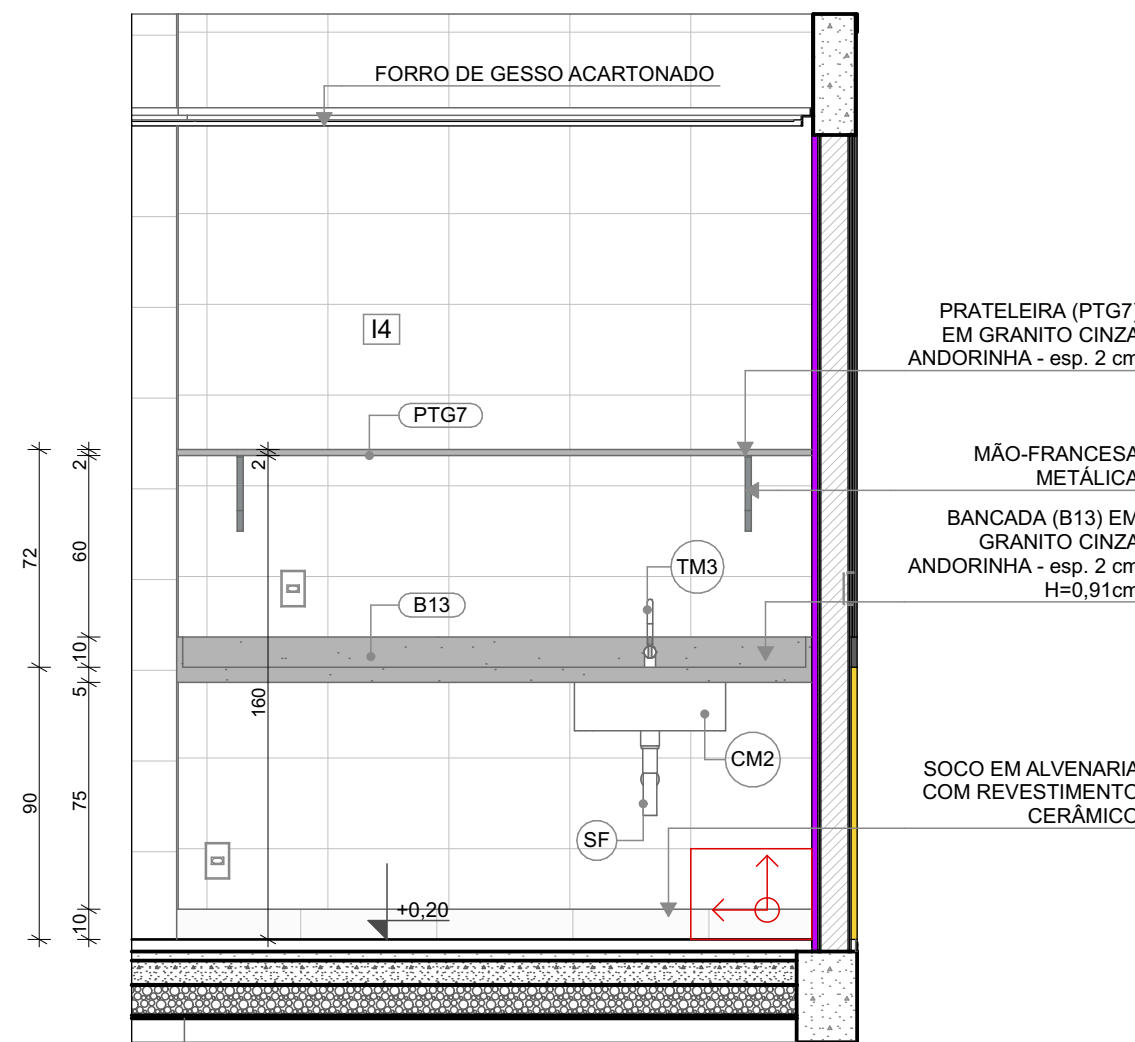

VISTA 01

2 LAVANDERIA / DML  
ESCALA 1:25

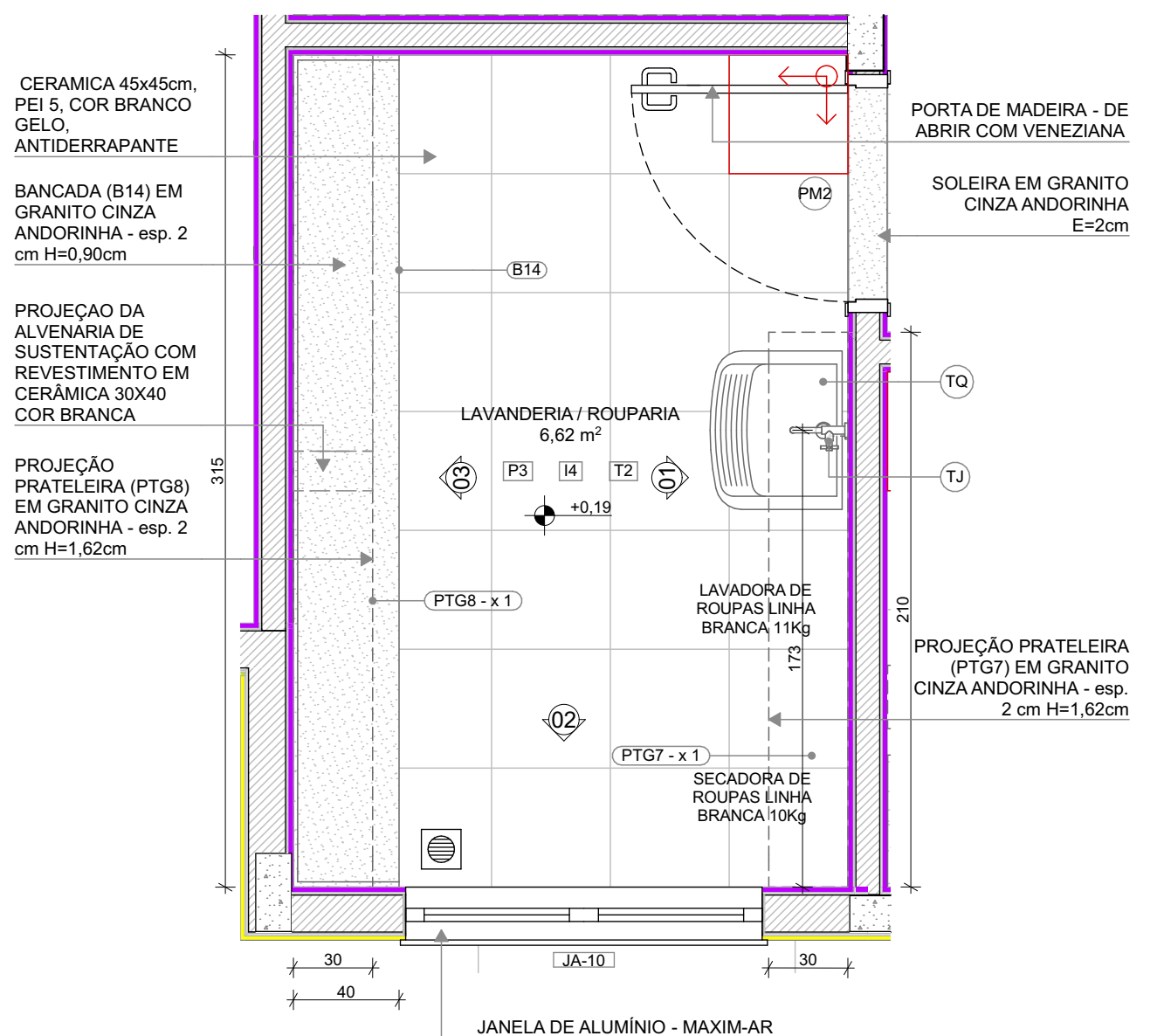

PLANTA BAIXA

LEGENDA REVESTIMENTOS PAREDES	
I4	CERÂMICA 30x40cm, COR BRANCO GELO, DO PISO AO TETO

LOUÇAS, ACESSÓRIOS E METAIS			
ID	Descrição	Vista 2D Planta	Quant.
COPA FUNCIONÁRIOS			
CM2	CUBA INOX DE EMBUTIR (50x40x20cm)		1
SF	SIFÃO CROMADO		1
TM3	TORNEIRA PARA COZINHA DE MESA BICA MÓVEL, DECA OU EQUIVALENTE		1
LAVANDERIA / ROUPARIA			
SF	SIFÃO CROMADO		1
TJ	TORNEIRA DE PAREDE DE USO GERAL PARA TANQUE OU JARDIM		1
TQ	TANQUE DE LOUÇA 40L, COR BRANCO GELO, DECA OU EQUIVALENTE		1

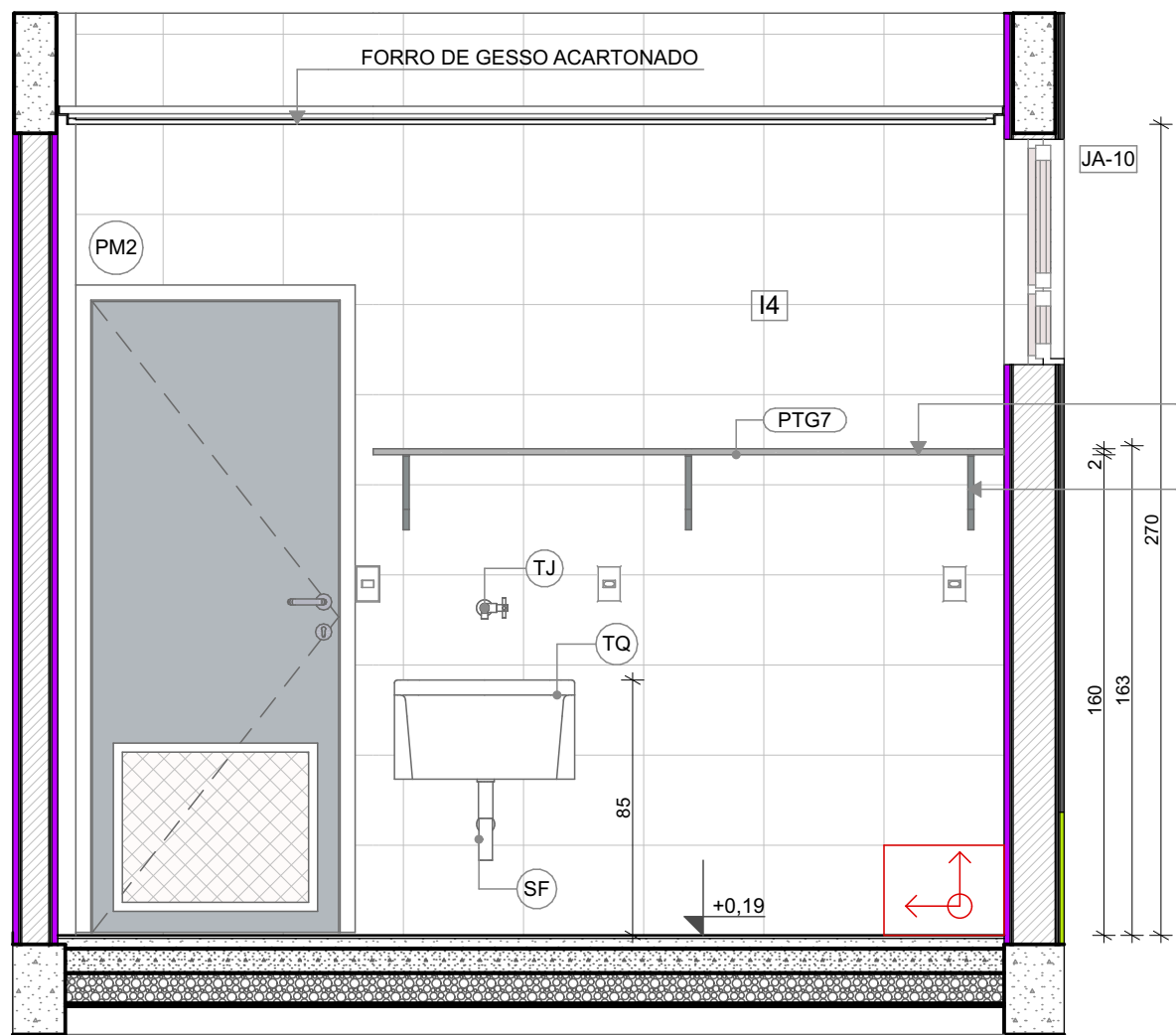

VISTA 01

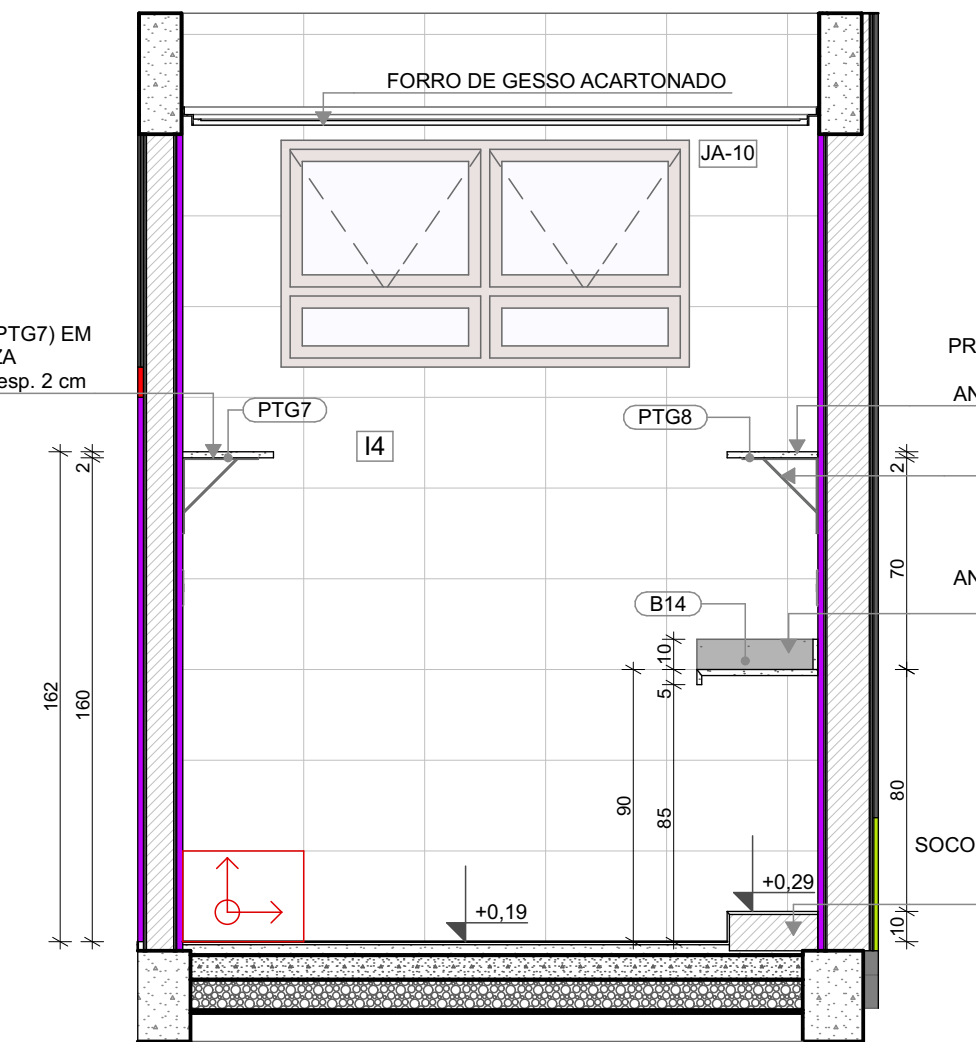

VISTA 02

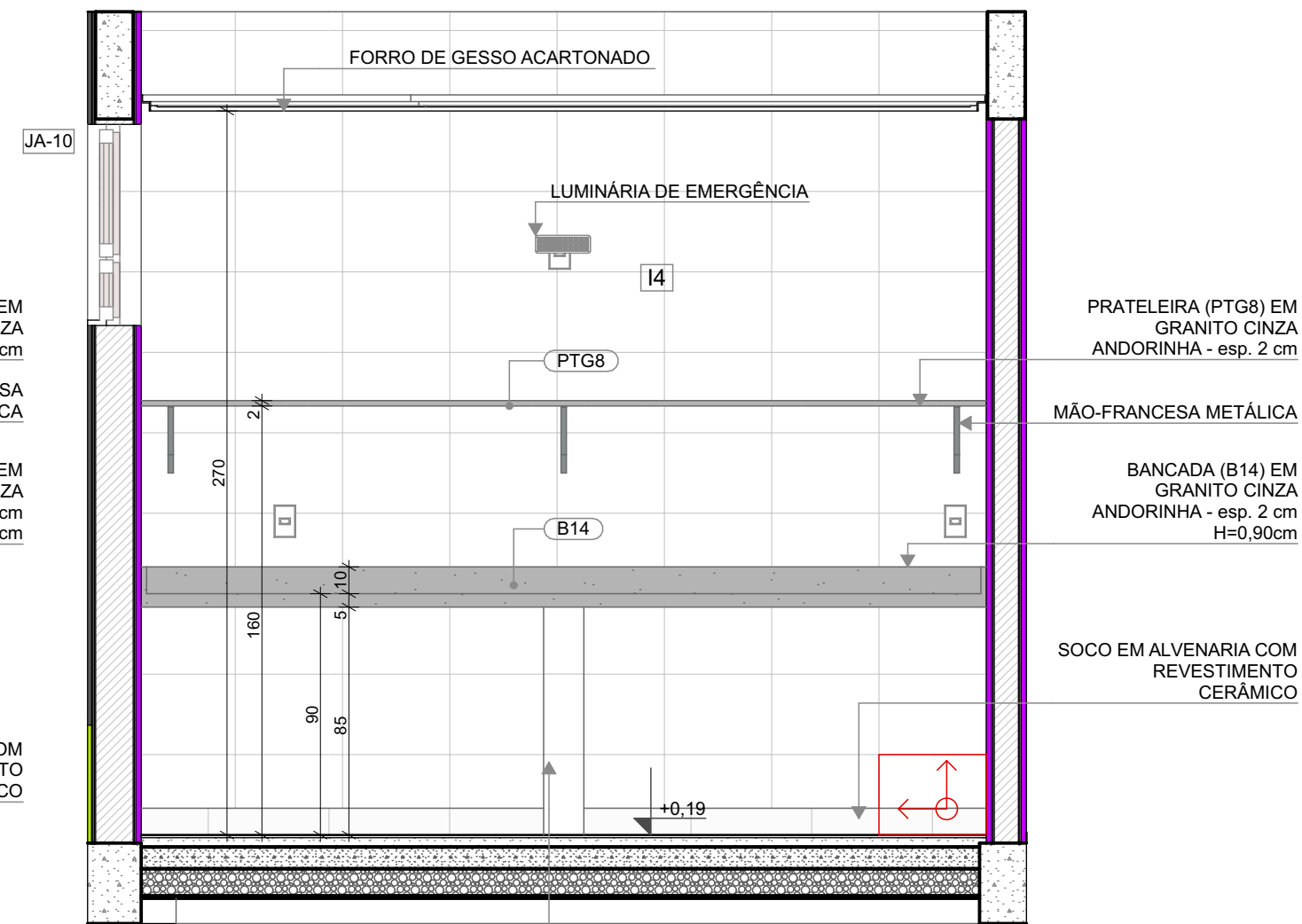

VISTA 03

NOTAS

- MEDIDAS E NÍVEIS EM METROS;
- VERIFICAR POSIÇÃO EXATOS PILARES NO PROJETO ESTRUTURAL;
- VERIFICAR DETALHES CONSTRUTIVOS PERTINENTES NAS PRANCHAS DE DETALHAMENTO;
- EM CASO DE CONFLITO DE INFORMAÇÕES ENTRE O PROJETO GRÁFICO E O MEMORIAL DESCRITIVO, PREVALECE A INFORMAÇÃO CONTIDA NOS DESENHOS;
- ALTERAÇÕES NESTE PROJETO SOMENTE COM AUTORIZAÇÃO EXPRESSA DO FNDE

REFERÊNCIAS:

- PLANILHA DE QUANTITATIVOS
- MEMORIAL DESCRITIVO E ESPECIFICAÇÕES TÉCNICAS

LEGENDA

INDICAÇÃO NÍVEIS PLANTA E CORTE	INDICAÇÃO DE VISTAS
INDICAÇÃO DE CORTES	ESPECIFICAÇÃO DE MATERIAIS DE PISO
INDICAÇÃO DE FACHADAS	ESPECIFICAÇÃO DE MATERIAIS DE PAREDE INTERNA E EXTERNA
INDICAÇÃO DE PORTAS E JANELAS	ESPECIFICAÇÃO DE MATERIAIS DE TETO
INDICAÇÃO DE DETALHES	

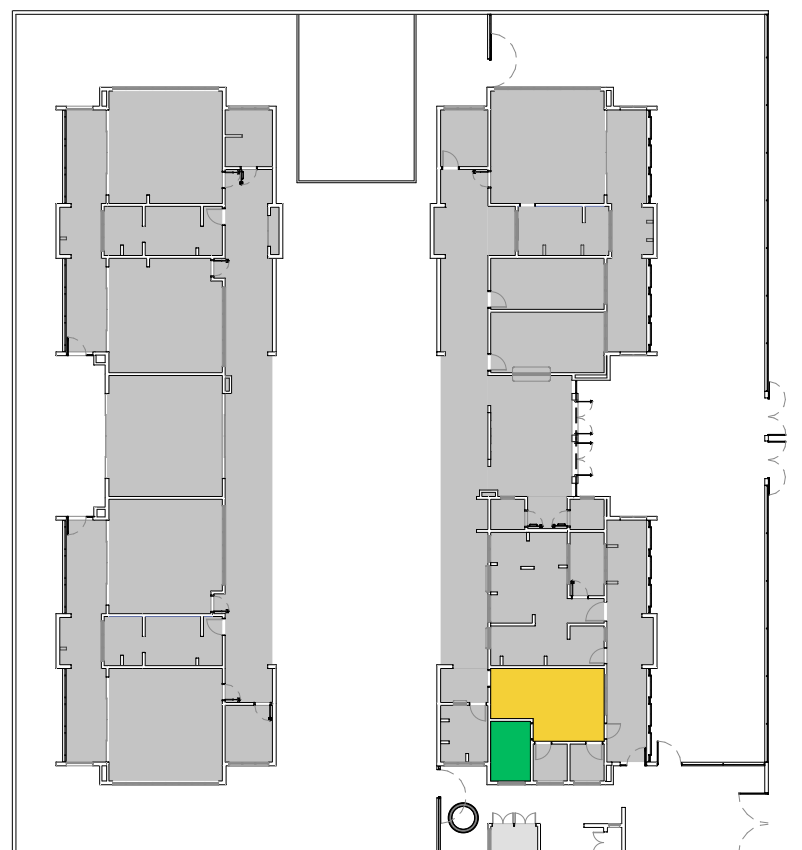

CROQUI DE REFERÊNCIA

03	JANEIRO/ 2025	Revisão do Projeto Arquitetônico Creche e Pré-Escola Tipo 2 Modelo Padrão FNDE em metodologia Building Information Modeling. Alteração para atender a NBR 9050/2020: Alteração da dimensão do terreno para 45 x 40m, com ampliação do pátio central. Alteração da região do pátio de serviço para incluir casa de bombas. Alteração de layout dos ambientes: Varanda de serviço, cozinha, copa de funcionários, rouparia, lavanderia, amenização, fraldário e sanitários infantis.
02	JANEIRO/ 2017	Atendimento à NBR 9050/ 2015; Alteração: quadro de áreas, sanitários infantis 1 e 2, altura da platibanda, mobiliário e equipamento, altura da cerâmica nos sanitários, cor dos portões dos solários e altura da porta PA4; Acréscimo das duchas higiênicas e escaninhos pré-escola, Retirada da chapa de aço abaixo da platibanda.
01	AGOSTO/ 2016	Alteração das paredes - shafts para tubulação hidráulica e detalhamento; alteração da altura da platibanda.
Nº	DATA	DESCRIÇÃO

CONTROLE DE REVISÕES



PROJETO PADRÃO - FNDE

PROPRIETÁRIO:	
ENDEREÇO:	
MUNICÍPIO - UF:	
PROPRIETÁRIO:	
RESP. TÉCNICO:	CAU / CREA
AUTOR DO PROJETO:	CAU / CREA
APROVAÇÕES	CAU / CREA
OBSERVAÇÕES:	

CRECHE PRÉ-ESCOLA TIPO 2  
PROJETO DE ARQUITETURA

COORDENAÇÃO	AMPLIAÇÃO DO BLOCO A - COPA FUNCIONÁRIOS E LAVANDERIA / DML	ARQ
CGEST - Coordenação Geral de Infraestrutura Educacional		
REVISÃO	ESCALA	FRANCHA
R.00 R.03	1:25	
R.01	DATA EMISSÃO	
R.02	JAN/2025	
FORMATO		
(841x594)		27/36



1

SANITÁRIO INFANTIL FEM.  
ESCALA:1:25

LEGENDA REVESTIMENTOS PAREDES

15	CERÂMICA 30x40cm, COR BRANCO GELO ATÉ 1,8m. FAIXA CERÂMICA 10x10cm (AZUL E VERMELHA) E PINTURA ACRÍLICA COR BRANCO GELO (VER AMPLIAÇÕES)
	CERÂMICA 30x40cm, COR BRANCO GELO ATÉ 1,2m. FAIXA CERÂMICA 10x10cm (AZUL E VERMELHA) E PINTURA ACRÍLICA COR BRANCO GELO (VER AMPLIAÇÕES)

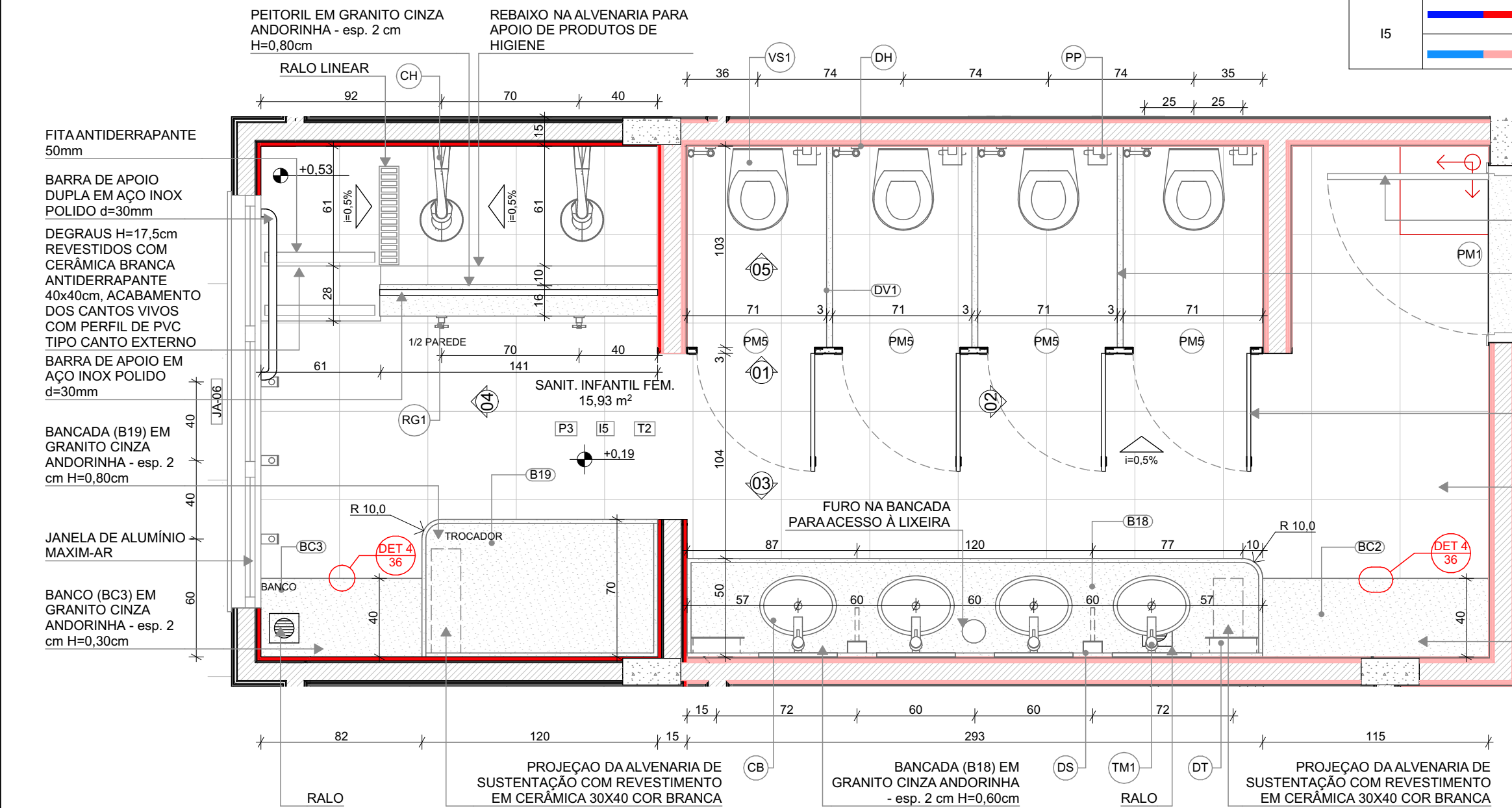

PORTA DE MADEIRA - DE ABRIR COM CHAPA METÁLICA  
DIVISÓRIA (DV1) EM GRANITO CINZA ANDORINHA - esp. 3 cm  
SOLEIRA EM GRANITO CINZA ANDORINHA E=2cm  
PORTA DE MADEIRA - DE ABRIR COM REVESTIMENTO EM LAMINADO MELAMINICO  
CERÂMICA 45x45cm, PEI 5, COR BRANCO GELO, ANTIDERRAPANTE  
BANCO (BC2) EM GRANITO CINZA ANDORINHA - esp. 2 cm H=0,30cm

LOUÇAS, ACESSÓRIOS E METAIS			
ID	Descrição	Vista 2D Planta	Quant.
SANIT. INFANTIL FEM.			
CB	CUBA DE EMBUTIR OVAL COR BRANCO GELO, DECA OU EQUIVALENTE		4
CH	CHUVEIRO COM DESVIADOR PARA DUCHAS ELÉTRICAS, LORENZETTI OU EQUIVALENTE		2
DH	DUCHA HIGIÊNICA COM REGISTRO E DERIVAÇÃO, DECA OU EQUIVALENTE		4
DS	SABONETEIRA, MELHORAMENTOS OU EQUIVALENTE		2
DT	DISPENSER PARA PAPEL TOALHA, MELHORAMENTOS OU EQUIVALENTE		2
PP	PAPELEIRA METÁLICA		4
RG1	ACABAMENTO PARA REGISTRO PEQUENO, DECA OU EQUIVALENTE		2
SF	SIFÃO CROMADO		4
TM1	TORNEIRA AUTOMÁTICA DE PRESSÃO PARA LAVATÓRIO DE MESA BICA BAIXA, DECA OU EQUIVALENTE		4
VS1	BACIA CONVENCIONAL STUDIO KIDS, DECA OU EQUIVALENTE COM ACESSÓRIOS		4
SANIT. INFANTIL MASC.			
CB	CUBA DE EMBUTIR OVAL COR BRANCO GELO, DECA OU EQUIVALENTE		4
CH	CHUVEIRO COM DESVIADOR PARA DUCHAS ELÉTRICAS, LORENZETTI OU EQUIVALENTE		2
DH	DUCHA HIGIÊNICA COM REGISTRO E DERIVAÇÃO, DECA OU EQUIVALENTE		4
DS	SABONETEIRA, MELHORAMENTOS OU EQUIVALENTE		2
DT	DISPENSER PARA PAPEL TOALHA, MELHORAMENTOS OU EQUIVALENTE		2
PP	PAPELEIRA METÁLICA		4
RG1	ACABAMENTO PARA REGISTRO PEQUENO, DECA OU EQUIVALENTE		2
SF	SIFÃO CROMADO		4
TM1	TORNEIRA AUTOMÁTICA DE PRESSÃO PARA LAVATÓRIO DE MESA BICA BAIXA, DECA OU EQUIVALENTE		4
VS1	BACIA CONVENCIONAL STUDIO KIDS, DECA OU EQUIVALENTE COM ACESSÓRIOS		4

MOBILIÁRIOS/EQUIPAMENTOS FIXOS			
ID	Descrição	Vista 2D Planta	Quant.
SANIT. INFANTIL FEM.			
ES1	ESPELHO 40x50cm		4
SANIT. INFANTIL MASC.			
ES1	ESPELHO 40x50cm		4

NOTAS

- MEDIDAS E NÍVEIS EM METROS;
- VERIFICAR POSIÇÃO EXATOS DOS PILARES NO PROJETO ESTRUTURAL;
- VERIFICAR DETALHES CONSTRUTIVOS PERTINENTES NAS PRANCHAS DE DETALHAMENTO;
- EM CASO DE CONFLITO DE INFORMAÇÕES ENTRE O PROJETO GRÁFICO E O MEMORIAL DESCRITIVO, PREVALECE A INFORMAÇÃO CONTIDA NOS DESENHOS;
- ALTERAÇÕES NESTE PROJETO SOMENTE COM AUTORIZAÇÃO EXPRESSA DO FNDE

REFERÊNCIAS:

- PLANILHA DE QUANTITATIVOS
- MEMORIAL DESCRITIVO E ESPECIFICAÇÕES TÉCNICAS

LEGENDA

	INDICAÇÃO NÍVEIS PLANTA E CORTE		INDICAÇÃO DE VISTAS
	INDICAÇÃO DE CORTES		ESPECIFICAÇÃO DE MATERIAIS DE PISO
	INDICAÇÃO DE FACHADAS		ESPECIFICAÇÃO DE MATERIAIS DE PAREDE INTERNA E EXTERNA
	INDICAÇÃO DE PORTAS E JANELAS		ESPECIFICAÇÃO DE MATERIAIS DE TETO
	INDICAÇÃO DE DETALHES		

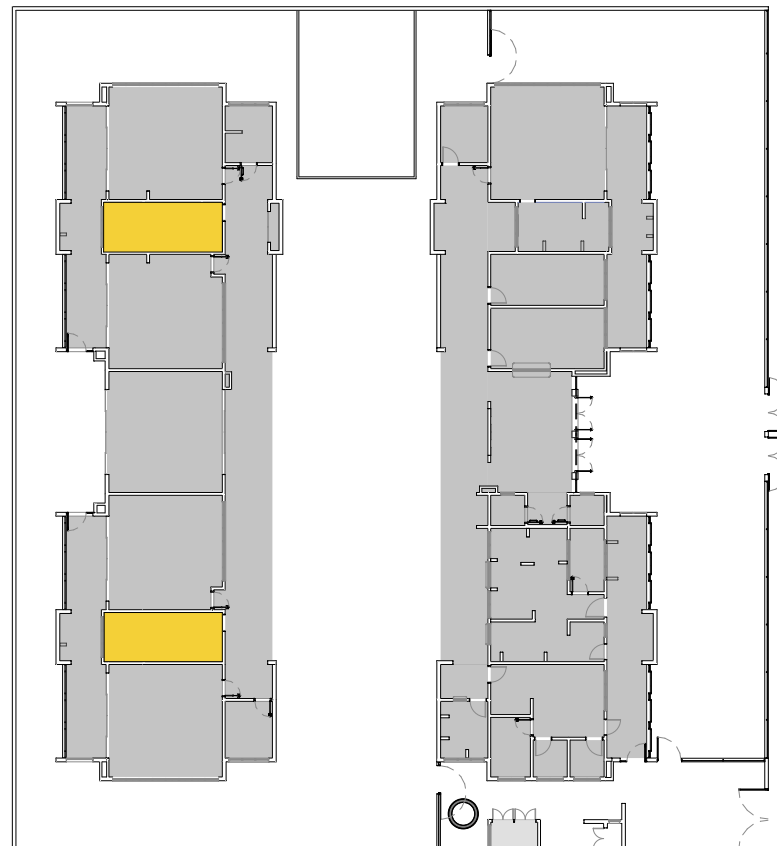

CROQUI DE REFERÊNCIA

03	JANEIRO/ 2025	Revisão do Projeto Arquitetônico Creche e Pré-Escola Tipo 2 Modelo Padrão FNDE em metodologia Building Information Modeling. Alteração para atender a NBR 9050/2020: Alteração da dimensão do terreno para 45 x 40m, com ampliação do pátio central. Alteração da região do pátio de serviço para incluir casa de bombas. Alteração de layout dos ambientes: Varanda de serviço, cozinha, copa de funcionários, rouparia, lavanderia, amenização, fraldário e sanitários infantis.
02	JANEIRO/ 2017	Atendimento à NBR 9050/ 2015; Alteração: quadro de áreas, sanitários infantis 1 e 2, altura da platibanda, mobiliário e equipamento, altura da cerâmica nos sanitários, cor dos portões dos solários e altura da porta PA4; Acréscimo das duchas higiênicas e escaninhos pré-escola, Retirada da chapa de aço abaixo da platibanda.
01	AGOSTO/ 2016	Alteração das paredes - shafts para tubulação hidráulica e detalhamento; alteração da altura da platibanda.
Nº	DATA	DESCRIÇÃO

CONTROLE DE REVISÕES



PROJETO PADRÃO - FNDE

PROPRIETÁRIO:	
ENDEREÇO:	
MUNICÍPIO - UF:	
PROPRIETÁRIO:	
RESP. TÉCNICO:	CAU / CREA
AUTOR DO PROJETO:	CAU / CREA
APROVAÇÕES	CAU / CREA
OBSERVAÇÕES:	
	PREFEITURA / RA

CRECHE PRÉ-ESCOLA TIPO 2  
PROJETO DE ARQUITETURA

COORDENAÇÃO CGEST - Coordenação Geral de Infraestrutura Educacional	AMPLIAÇÃO DO BLOCO B - SANIT. INFANTIL FEM. E SANIT. INFANTIL MASC.	ARQ
REVISÃO R.00 R.03 R.01 R.02	ESCALA 1:25 DATA EMISSÃO JAN/2025	PRANCHAS 28/36
FORMATO (841x594)		

PLANTA BAIXA

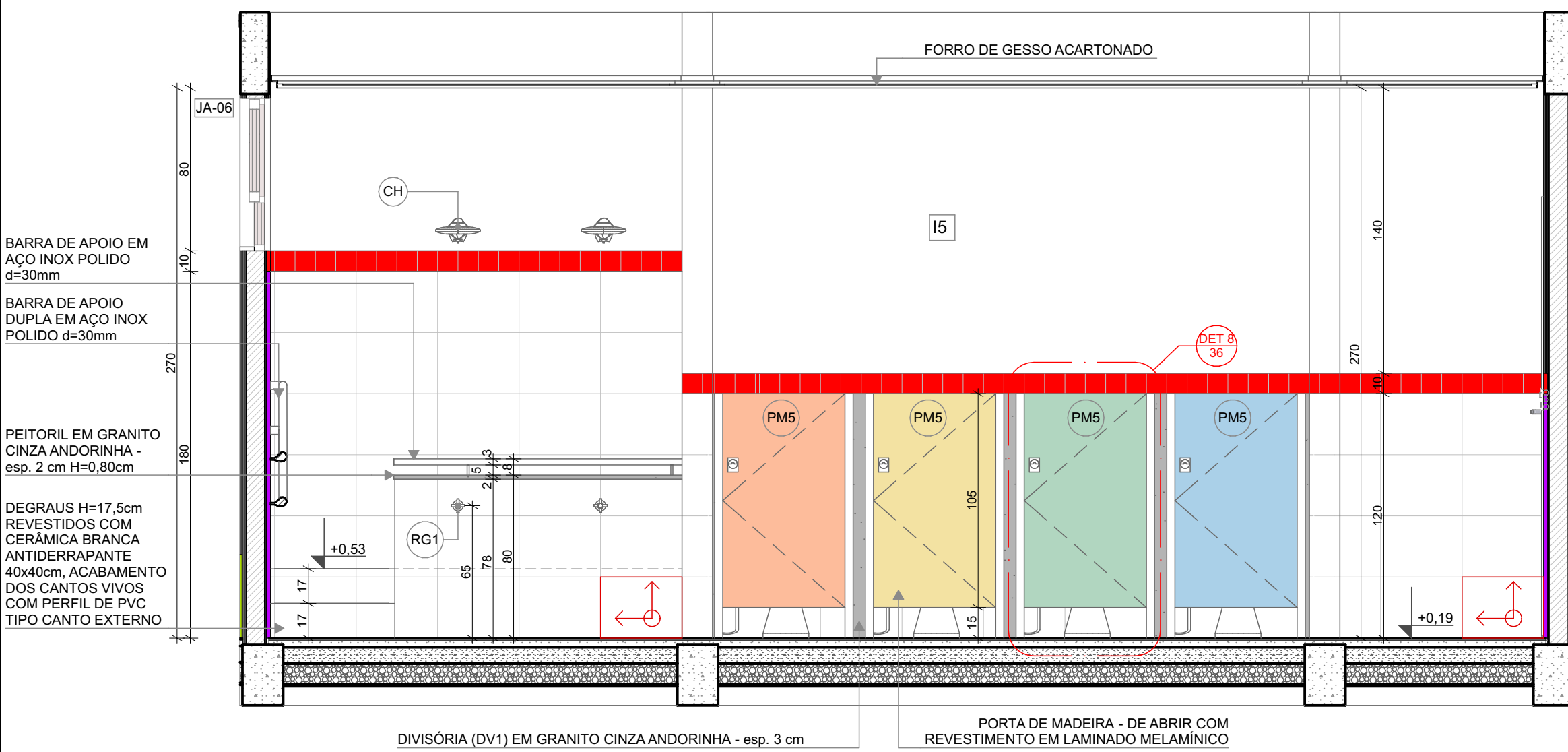

VISTA 01

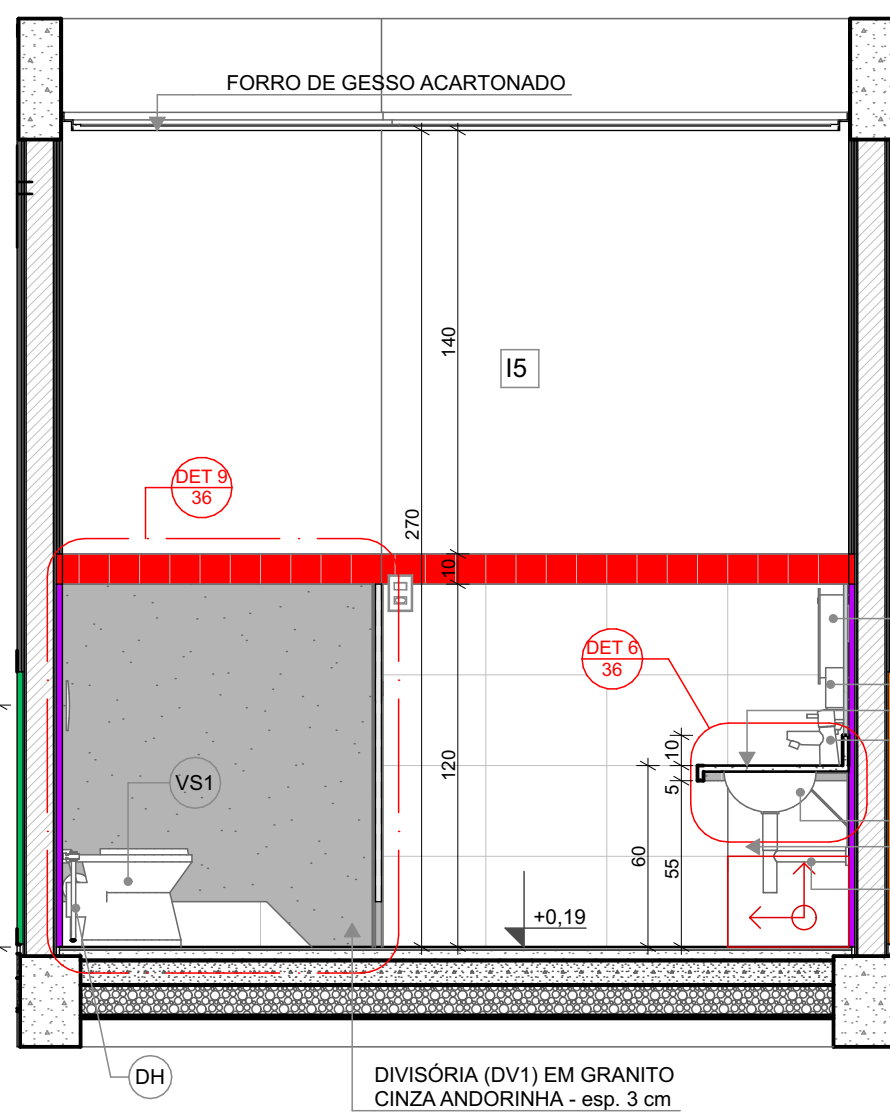

VISTA 02

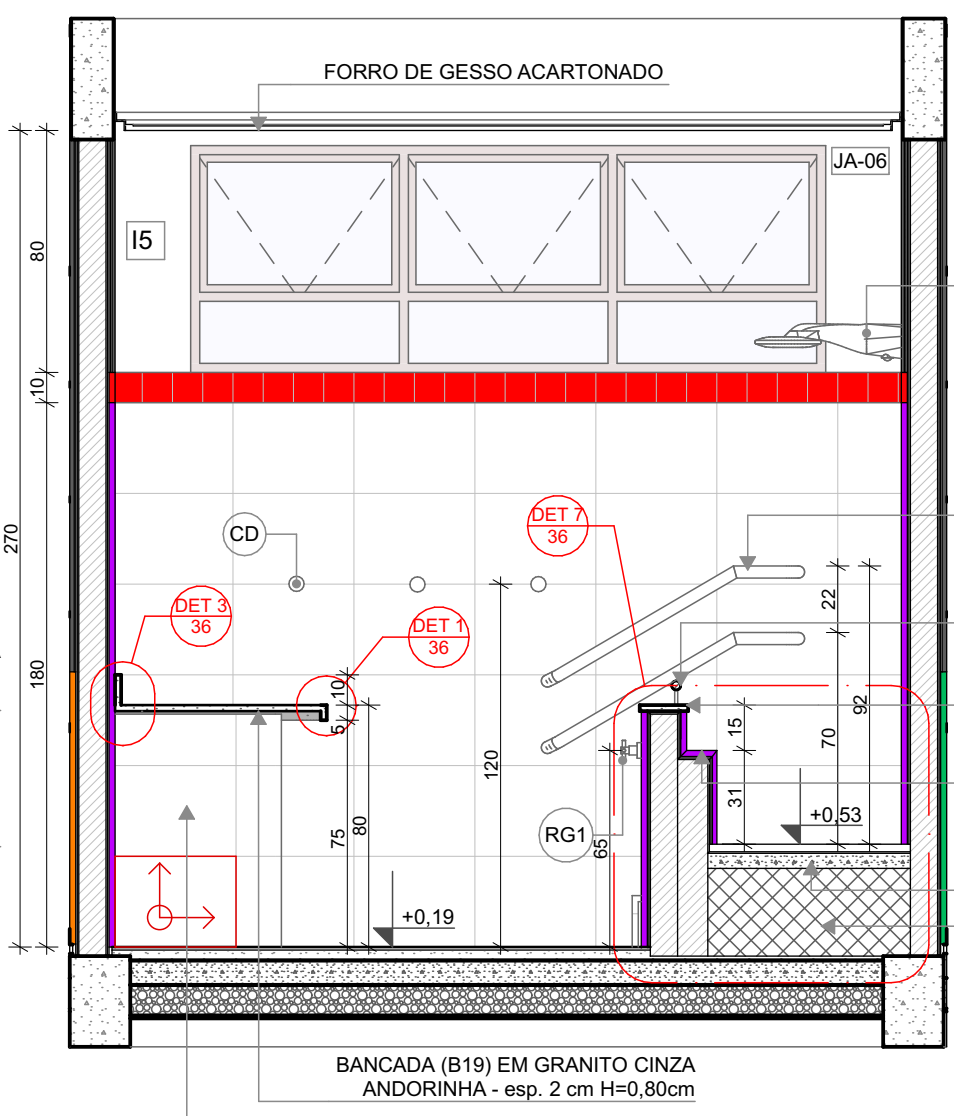

VISTA 04

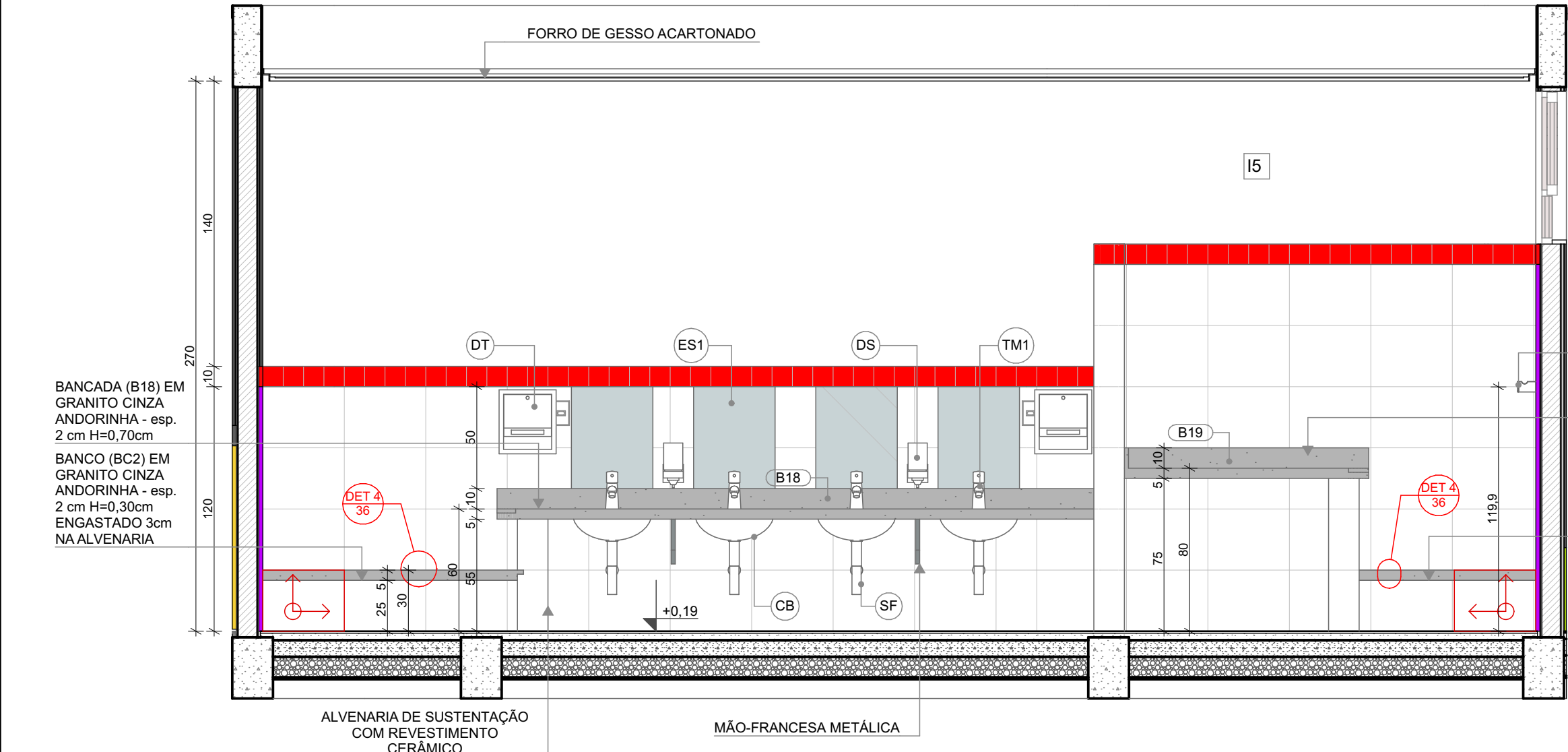

VISTA 03

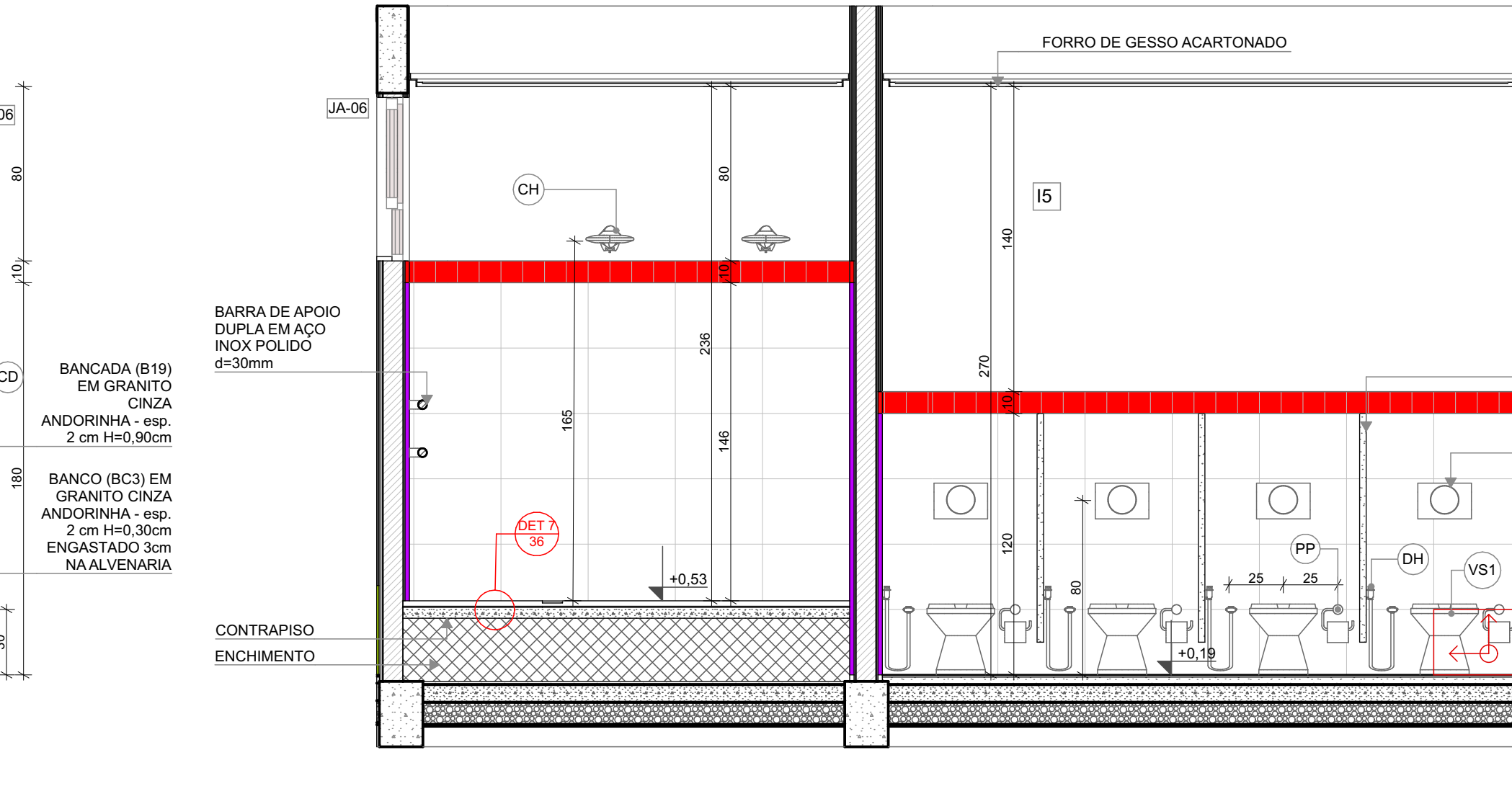

VISTA 05



1 SANITÁRIO INFANTIL PCD  
ESCALA 1:25

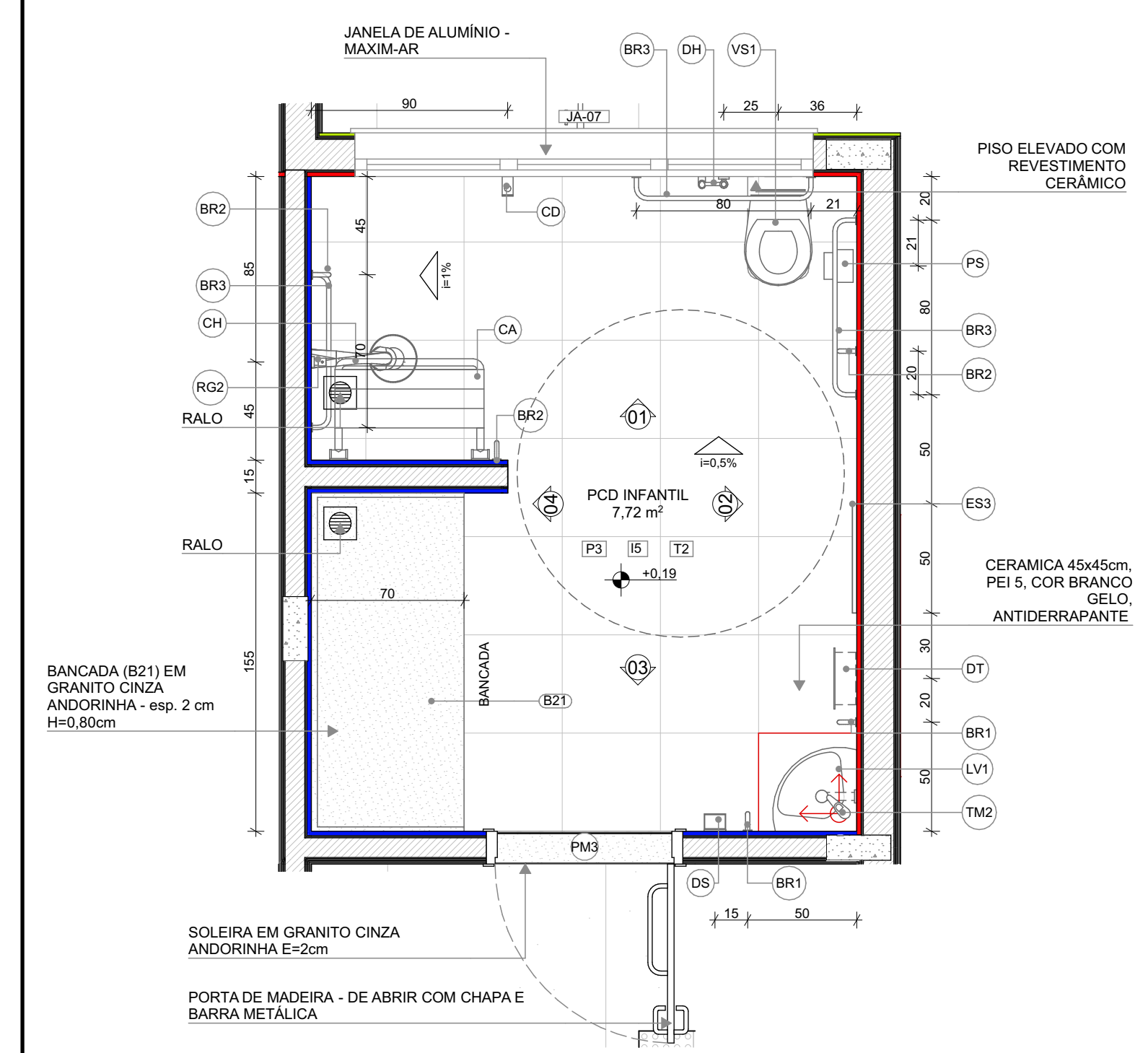

PLANTA BAIXA

LEGENDA REVESTIMENTOS PAREDES		
IS		CERÂMICA 30x40cm, COR BRANCO GELO ATÉ 1,8m, FAIXA CERÂMICA 10x10cm (AZUL E VERMELHA) E PINTURA ACRÍLICA COR BRANCO GELO (VER AMPLIAÇÕES)

LOUÇAS, ACESSÓRIOS E METAIS			
ID	Descrição	Vista 2D Planta	Quant.
PCD INFANTIL			
BR1	BARRA DE APOIO 40cm		2
BR2	BARRA DE APOIO 70cm		3
BR3	BARRA DE APOIO 80cm		3
CA	CADEIRA ARTICULADA PARA BANHO CONFORTO, DECA OU EQUIVALENTE		1
CH	CHUVEIRO COM DESVIADOR PARA DUCHAS ELÉTRICAS, LORENZETTI OU EQUIVALENTE		1
DH	DUCHA HIGIÊNICA COM REGISTRO E DERIVAÇÃO, DECA OU EQUIVALENTE		1
DS	SABONETEIRA, MELHORAMENTOS OU EQUIVALENTE		1
DT	DISPENSER PARA PAPEL TOALHA, MELHORAMENTOS OU EQUIVALENTE		1
LV1	LAVATÓRIO DE CANTO SUSPENSO, DECA OU EQUIVALENTE		1
PS	PAPELEIRA SOBREPOR INTERFOLHADO		1
RG2	ACABAMENTO PARA REGISTRO (ACIONAMENTO FACILITADO)		1
SF	SIFÃO CROMADO		1
TM2	TORNEIRA PARA LAVATÓRIO COM ACIONAMENTO POR ALAVANCA		1
VS1	BACIA CONVENCIONAL STUDIO KIDS, DECA OU EQUIVALENTE COM ACESSÓRIOS		1

MOBILIÁRIOS/EQUIPAMENTOS FIXOS			
ID	Descrição	Vista 2D Planta	Quant.
PCD INFANTIL			
ES3	ESPELHO 50x90cm		1

2 DEPÓSITO  
ESCALA 1:25

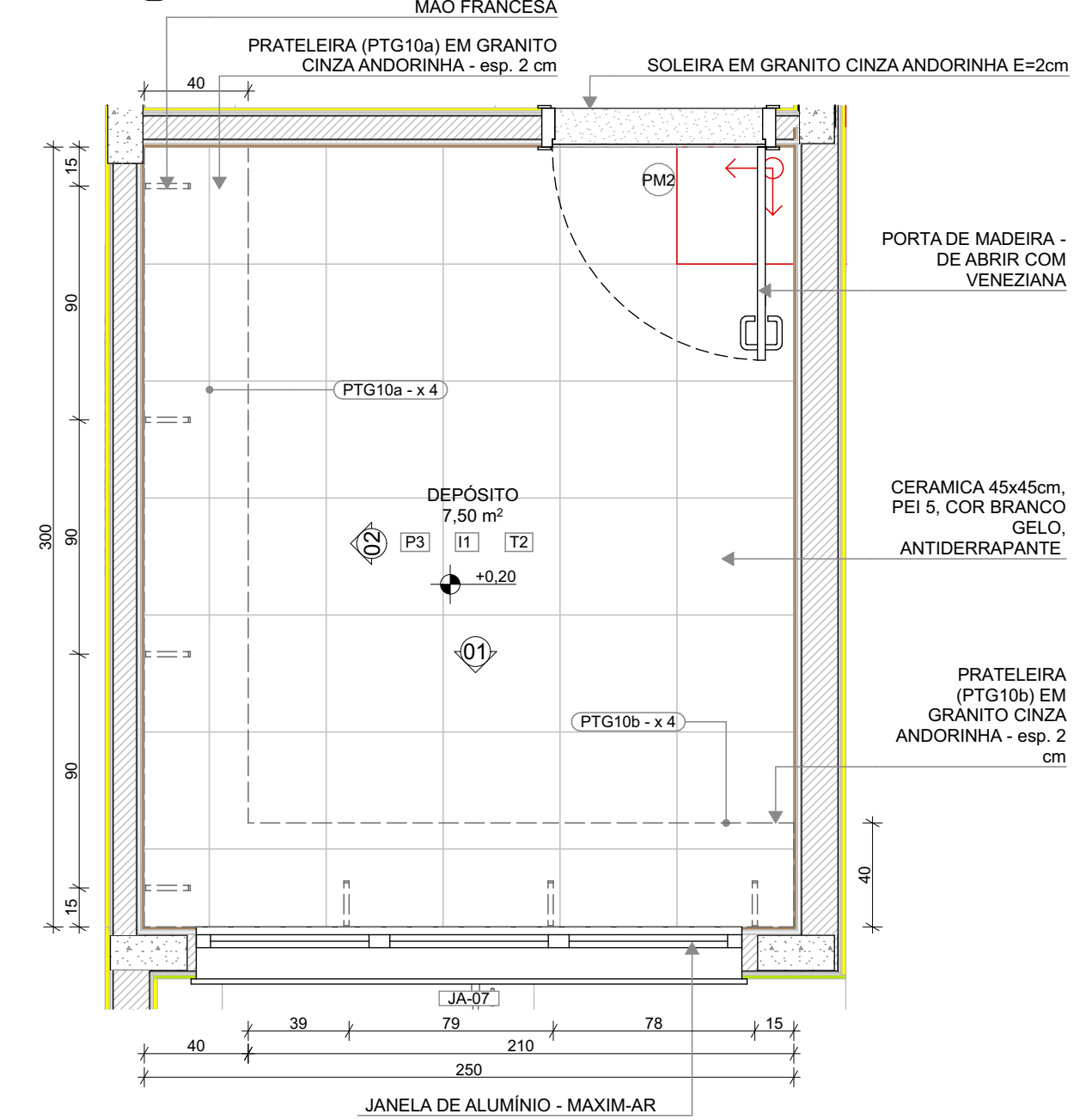

PLANTA BAIXA

NOTAS

- MEDIDAS E NÍVEIS EM METROS;
- VERIFICAR POSIÇÃO EXATOS DOS PILARES NO PROJETO ESTRUTURAL;
- VERIFICAR DETALHES CONSTRUTIVOS PERTINENTES NAS PRANCHAS DE DETALHAMENTO;
- EM CASO DE CONFLITO DE INFORMAÇÕES ENTRE O PROJETO GRÁFICO E O MEMORIAL DESCRITIVO, PREVALECE A INFORMAÇÃO CONTIDA NOS DESENHOS;
- ALTERAÇÕES NESTE PROJETO SOMENTE COM AUTORIZAÇÃO EXPRESSA DO FNDE

REFERÊNCIAS:

- PLANILHA DE QUANTITATIVOS
- MEMORIAL DESCRITIVO E ESPECIFICAÇÕES TÉCNICAS

LEGENDA

	INDICAÇÃO NÍVEIS PLANTA E CORTE		INDICAÇÃO DE VISTAS
	INDICAÇÃO DE CORTES		ESPECIFICAÇÃO DE MATERIAIS DE PISO
	INDICAÇÃO DE FACHADAS		ESPECIFICAÇÃO DE MATERIAIS DE PAREDE INTERNA E EXTERNA
	INDICAÇÃO DE PORTAS E JANELAS		ESPECIFICAÇÃO DE MATERIAIS DE TETO
	INDICAÇÃO DE DETALHES		

CROQUI DE REFERÊNCIA

Revisão do Projeto Arquitetônico Creche e Pré-Escola Tipo 2 Modelo Padrão FNDE em metodologia Building Information Modeling.

Alteração para atender a NBR 9050/2020:

Alteração da dimensão do terreno para 45 x 40m, com ampliação do pátio central.

Alteração da região do pátio de serviço para incluir casa de bombas.

Alteração de layout dos ambientes: Varanda de serviço, cozinha, copa de funcionários, rouparia, lavanderia, amamentação, fraldário e sanitários infantis.

Atendimento à NBR 9050/2015:

Alteração: quadro de áreas, sanitários infantis 1 e 2, altura da platibanda, mobiliário e equipamento, altura da cerâmica nos sanitários, cor dos portões dos solários e altura da porta PA4;

Acrescimento das duchas higiênicas e escaninhos pré-escola, Retirada da chapa de aço abaixo da platibanda.

Alteração das paredes - shafts para tubulação hidráulica e detalhamento; alteração da altura da platibanda.

Nº	DATA	DESCRIÇÃO
03	JANEIRO/ 2025	
02	JANEIRO/ 2017	
01	AGOSTO/ 2016	

CONTROLE DE REVISÕES



PROJETO PADRÃO - FNDE

PROPRIETÁRIO:	
ENDEREÇO:	
MUNICÍPIO - UF:	
PROPRIETÁRIO:	
RESP. TÉCNICO:	CAU / CREA
AUTOR DO PROJETO:	CAU / CREA
APROVAÇÕES	CAU / CREA
OBSERVAÇÕES:	

CRECHE PRÉ-ESCOLA TIPO 2  
PROJETO DE ARQUITETURA

COORDENAÇÃO	AMPLIAÇÃO DO BLOCO B - SANIT. INFANTIL PCD E DEPÓSITO	ARQ
CGEST - Coordenação Geral de Infraestrutura Educacional		
REVISÃO	ESCALA	FRANCHA
R.00 R.03	1:25	
R.01	DATA EMISSÃO	
R.02	JAN/2025	
FORMATO		29/36
(841x594)		







1

INFANTIL 1  
ESCALA 1:25

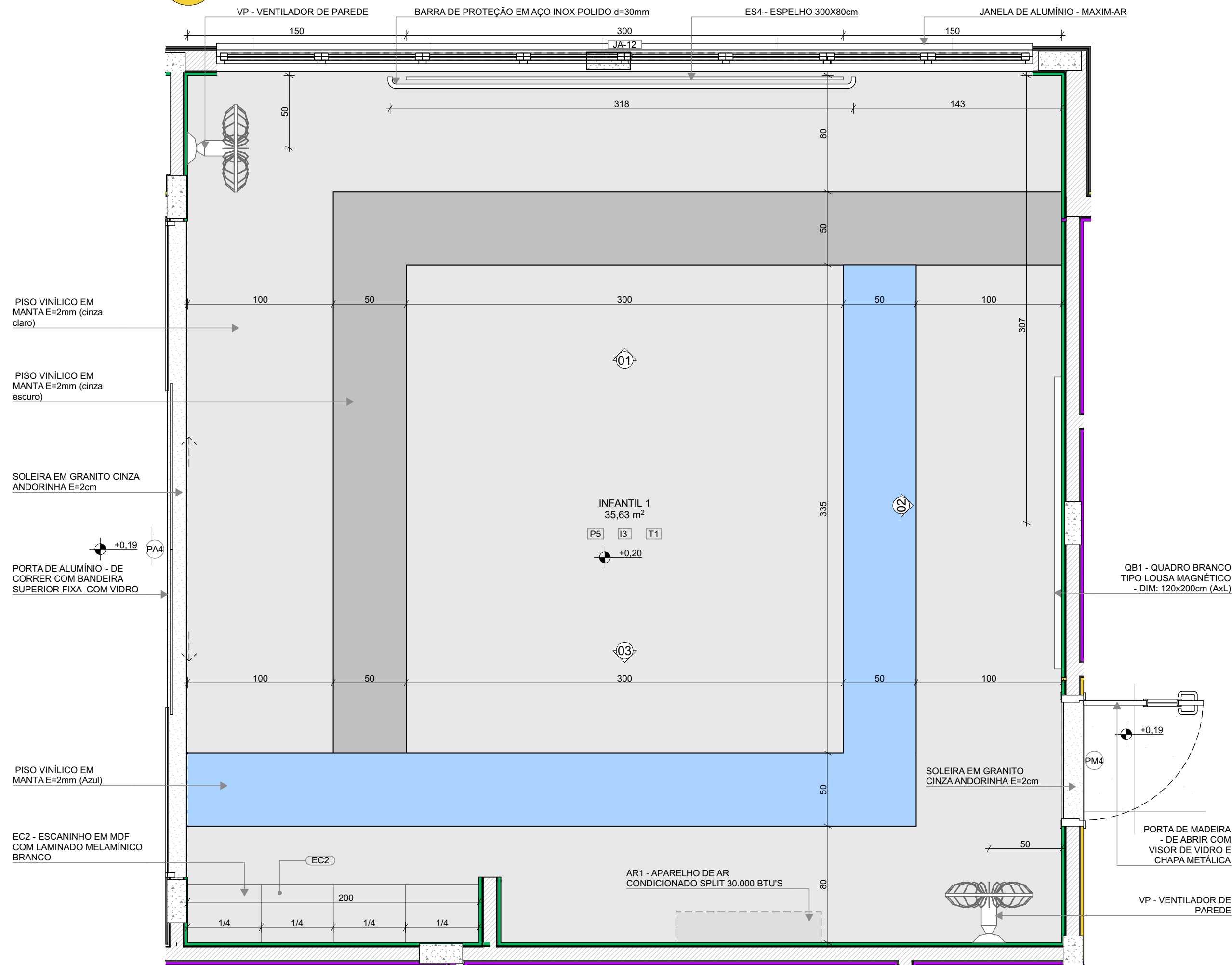

PLANTA BAIXA

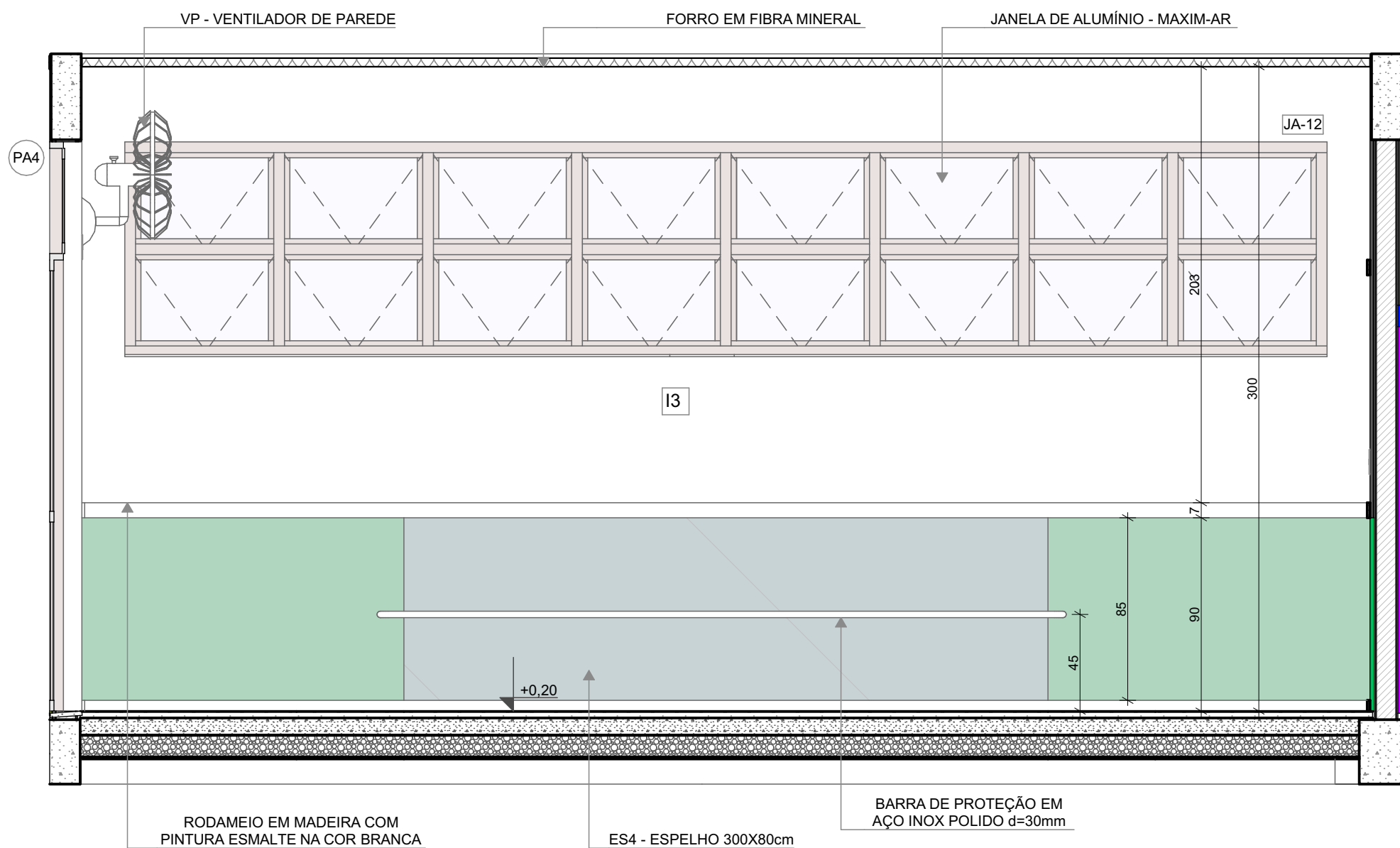

VISTA 01

\*OBS: CADA SALA DE AULA APRESENTA COMBINAÇÃO DIFERENTE DE CORES DE PISO E PAREDE, PARA A EXECUÇÃO DEVERÃO SER OBSERVADAS AS INDICAÇÕES DE REVESTIMENTOS EM PLANTA BAIXA E PAGINAÇÃO DE PISO

LEGENDA REVESTIMENTOS PAREDES

I2		PINTURA EPÓXI LARANJA ATÉ H=0,90m, RODAMEIO DE MADEIRA PINTADO COM TINTA ESMALTE NA COR BRANCA H=10cm E PINTURA ACRÍLICA COR BRANCO GELO. RODAPÉ EM CANTONEIRA DE PVC DE SOBREPOR (COR BRANCA)
I3		PINTURA EPÓXI VERDE ATÉ H=0,90m, RODAMEIO DE MADEIRA PINTADO COM TINTA ESMALTE NA COR BRANCA H=10cm E PINTURA ACRÍLICA COR BRANCO GELO. RODAPÉ EM CANTONEIRA DE PVC DE SOBREPOR (COR BRANCA)

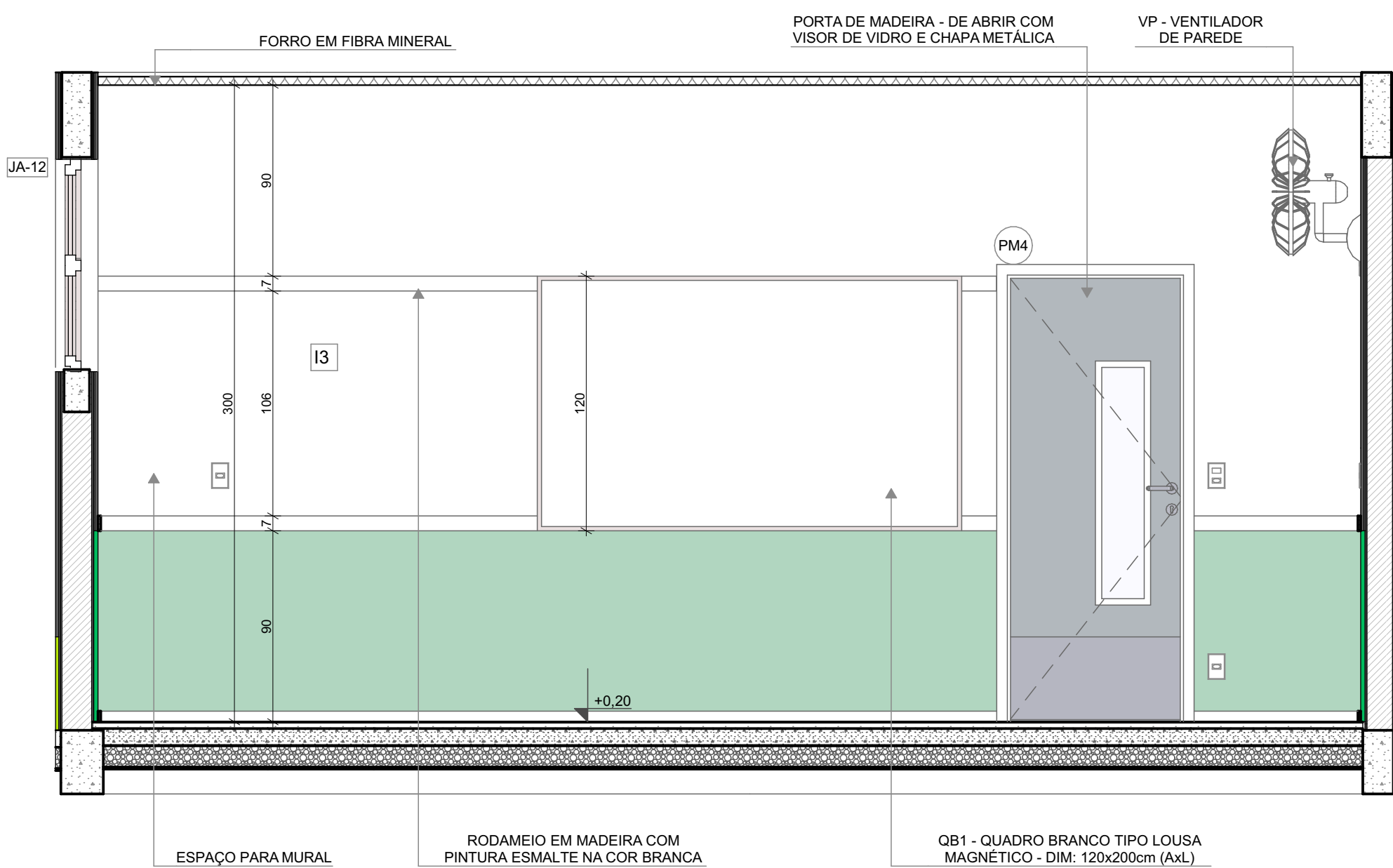

VISTA 02

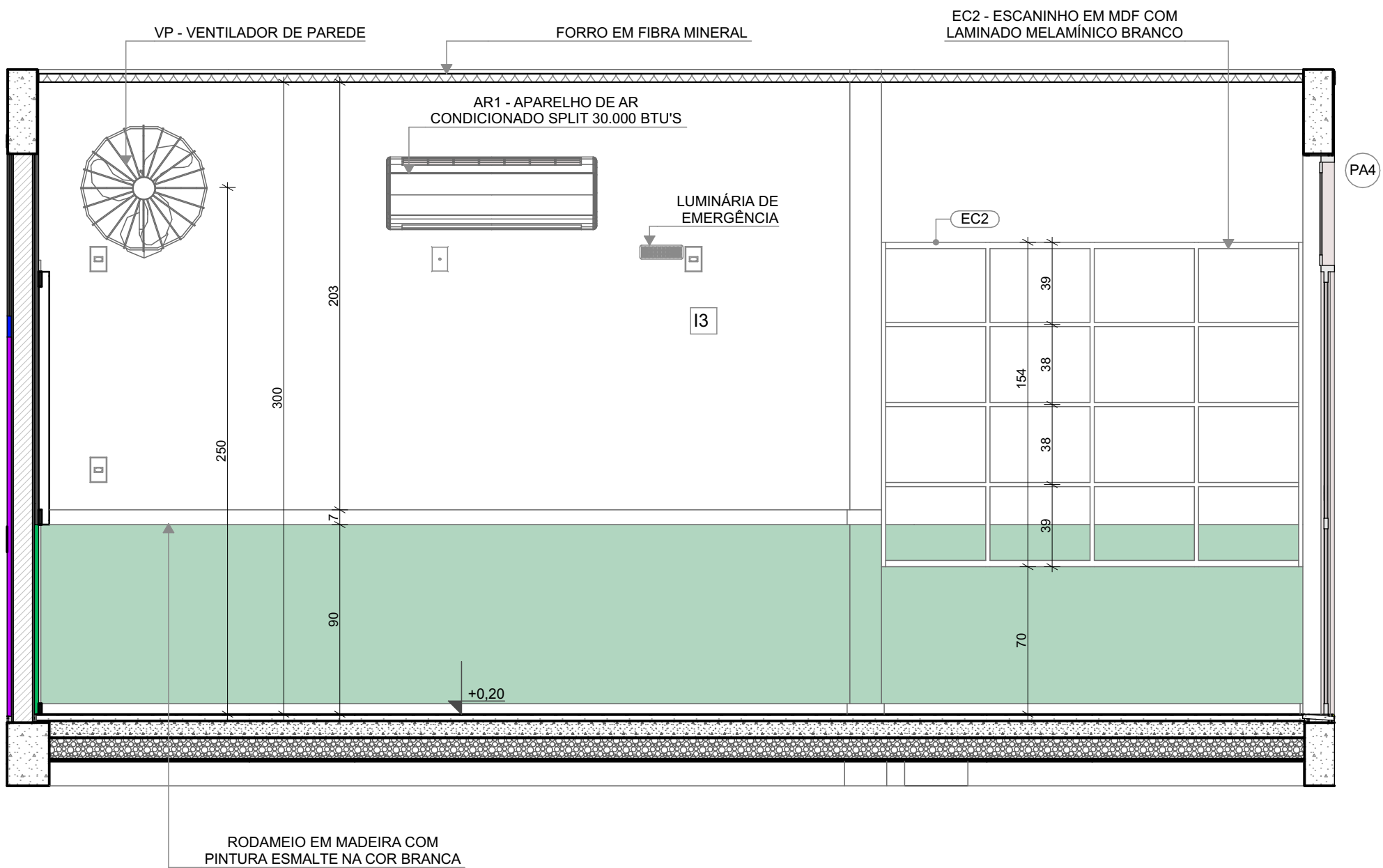

VISTA 03

NOTAS

- MEDIDAS E NÍVEIS EM METROS;
- VERIFICAR POSIÇÃO EXATOS DOS PILARES NO PROJETO ESTRUTURAL;
- VERIFICAR DETALHES CONSTRUTIVOS PERTINENTES NAS PRANCHAS DE DETALHAMENTO;
- EM CASO DE CONFLITO DE INFORMAÇÕES ENTRE O PROJETO GRÁFICO E O MEMORIAL DESCRITIVO, PREVALECE A INFORMAÇÃO CONTIDA NOS DESENHOS;
- ALTERAÇÕES NESTE PROJETO SOMENTE COM AUTORIZAÇÃO EXPRESSA DO FNDE

REFERÊNCIAS:

- PLANILHA DE QUANTITATIVOS
- MEMORIAL DESCRITIVO E ESPECIFICAÇÕES TÉCNICAS

LEGENDA

	INDICAÇÃO NÍVELS PLANTA E CORTE		INDICAÇÃO DE VISTAS
	INDICAÇÃO DE CORTES	P1	ESPECIFICAÇÃO DE MATERIAIS DE PISO
	INDICAÇÃO DE FACHADAS	I1 I2	ESPECIFICAÇÃO DE MATERIAIS DE PAREDE INTERNA E EXTERNA
	INDICAÇÃO DE PORTAS E JANELAS	T1	ESPECIFICAÇÃO DE MATERIAIS DE TETO
	INDICAÇÃO DE DETALHES		

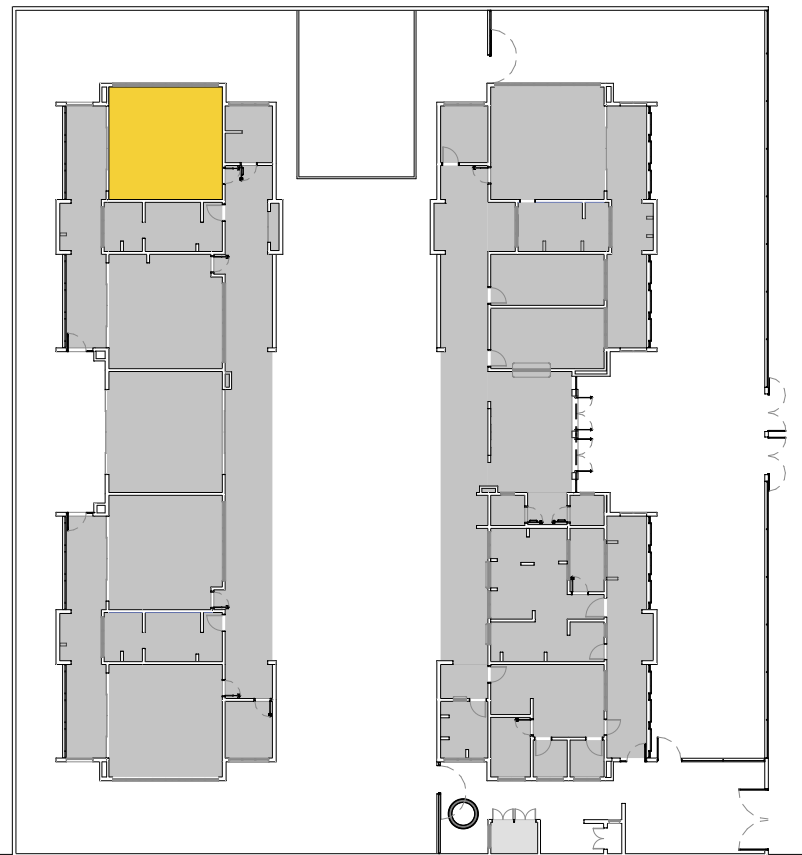

CROQUI DE REFERÊNCIA

03	JANEIRO/ 2025	Revisão do Projeto Arquitetônico Creche e Pré-Escola Tipo 2 Modelo Padrão FNDE em metodologia Building Information Modeling. Alteração para atender a NBR 9050/2020: Alteração da dimensão do terreno para 45 x 40m, com ampliação do pátio central. Alteração da região do pátio de serviço para incluir casa de bombas. Alteração de layout dos ambientes: Varanda de serviço, cozinha, copa de funcionários, rouparia, lavanderia, amamentação, fraldário e sanitários infantis.
02	JANEIRO/ 2017	Atendimento à NBR 9050/ 2015; Alteração: quadro de áreas, sanitários infantis 1 e 2, altura da platibanda, mobiliário e equipamento, altura da cerâmica nos sanitários, cor dos portões dos solários e altura da porta PA4; Acréscimo das duchas higiênicas e escaninhos pré-escola, Retirada da chapa de aço abaixo da platibanda.
01	AGOSTO/ 2016	Alteração das paredes - shafts para tubulação hidráulica e detalhamento; alteração da altura da platibanda.
Nº	DATA	DESCRIÇÃO

CONTROLE DE REVISÕES



PROJETO PADRÃO - FNDE

PROPRIETÁRIO:	
ENDEREÇO:	
MUNICÍPIO - UF:	
PROPRIETÁRIO:	
RESP. TÉCNICO:	CAU / CREA
AUTOR DO PROJETO:	CAU / CREA
APROVAÇÕES	CAU / CREA
	PREFEITURA / RA
OBSERVAÇÕES:	

CRECHE PRÉ-ESCOLA TIPO 2  
PROJETO DE ARQUITETURA

COORDENAÇÃO CGEST - Coordenação Geral de Infraestrutura Educativa	AMPLIAÇÃO DO BLOCO B - INFANTIL 1	ARQ
REVISÃO R.00 R.03 R.01 R.02	ESCALA 1:25 DATA EMISSÃO JAN/2025	PRANCHAS 31/36
FORMATO (841x594)		



1 INFANTIL 2/3  
ESCALA 1:25

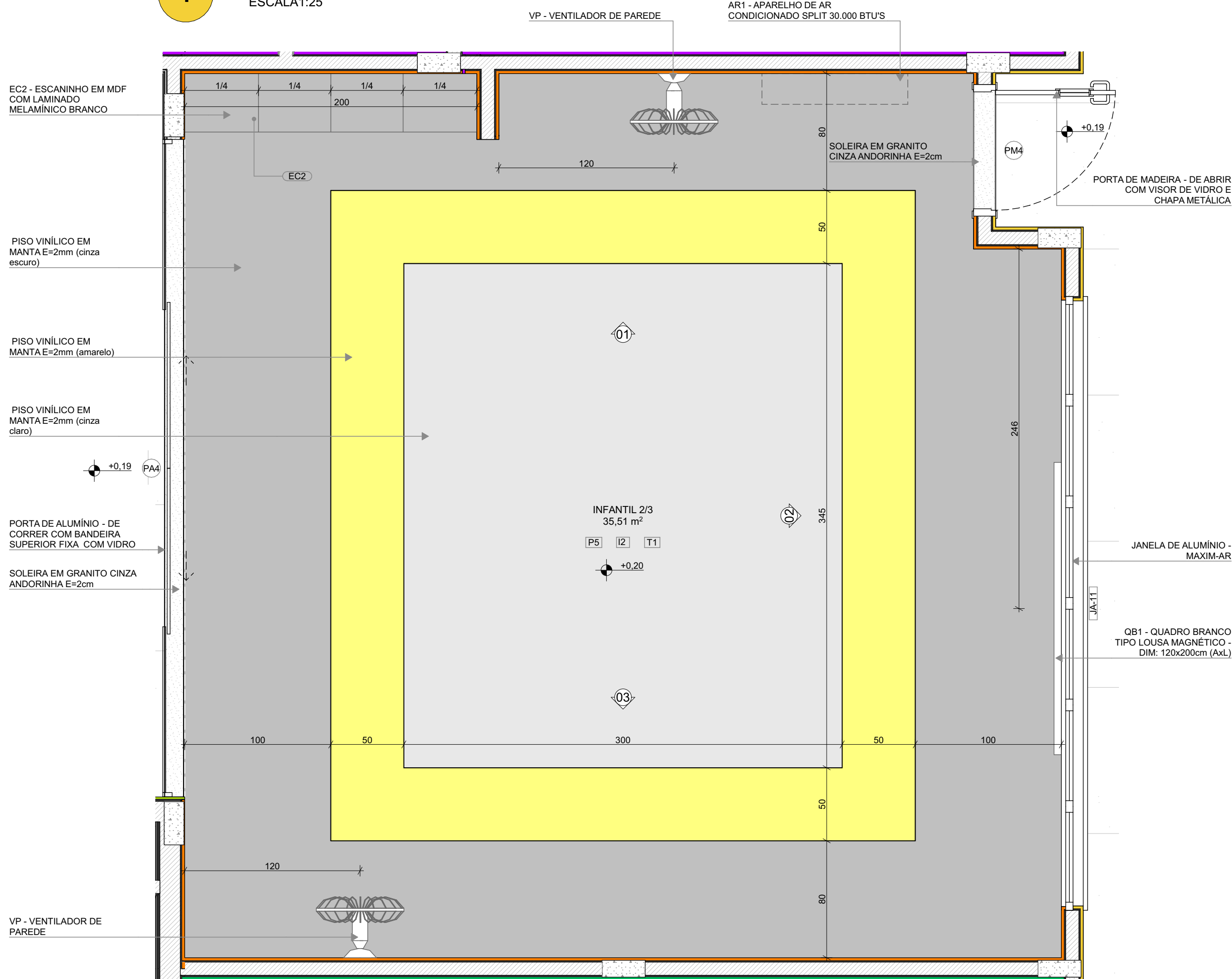

PLANTA BAIXA

VISTA 02

\*OBS: CADA SALA DE AULA APRESENTA COMBINAÇÃO DIFERENTE DE CORES DE PISO E PAREDE, PARA A EXECUÇÃO DEVERÃO SER OBSERVADAS AS INDICAÇÕES DE REVESTIMENTOS EM PLANTA BAIXA E PAGINAÇÃO DE PISO

LEGENDA REVESTIMENTOS PAREDES		
I2		PINTURA EPÓXI LARANJA ATÉ H=0,90m, RODAMEIO DE MADEIRA PINTADO COM TINTA ESMALTE NA COR BRANCA H=10cm E PINTURA ACRÍLICA COR BRANCO GELO. RODAPÉ EM CANTONEIRA DE PVC DE SOBREPOR (COR BRANCA)
I3		PINTURA EPÓXI VERDE ATÉ H=0,90m, RODAMEIO DE MADEIRA PINTADO COM TINTA ESMALTE NA COR BRANCA H=10cm E PINTURA ACRÍLICA COR BRANCO GELO. RODAPÉ EM CANTONEIRA DE PVC DE SOBREPOR (COR BRANCA)

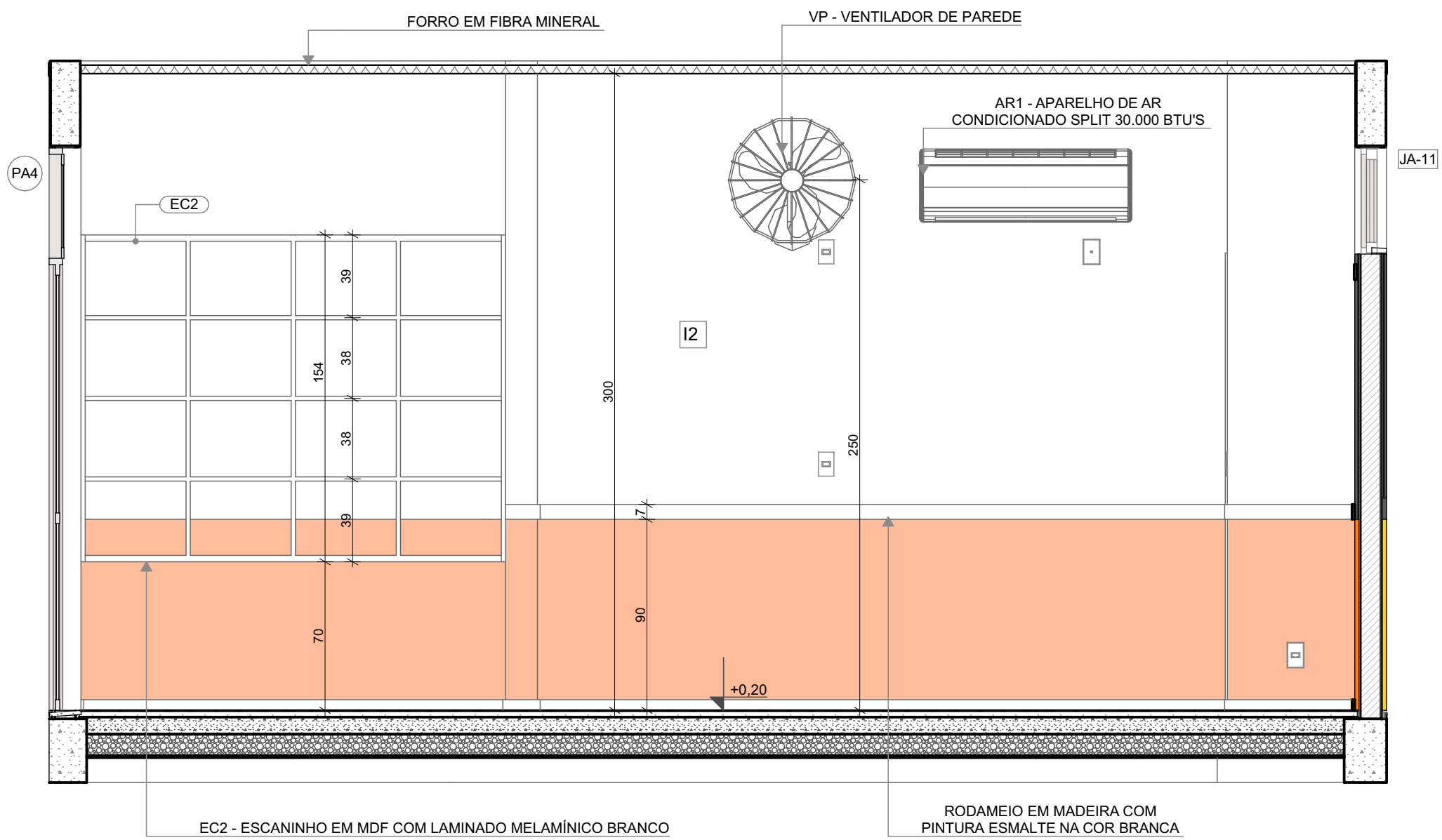
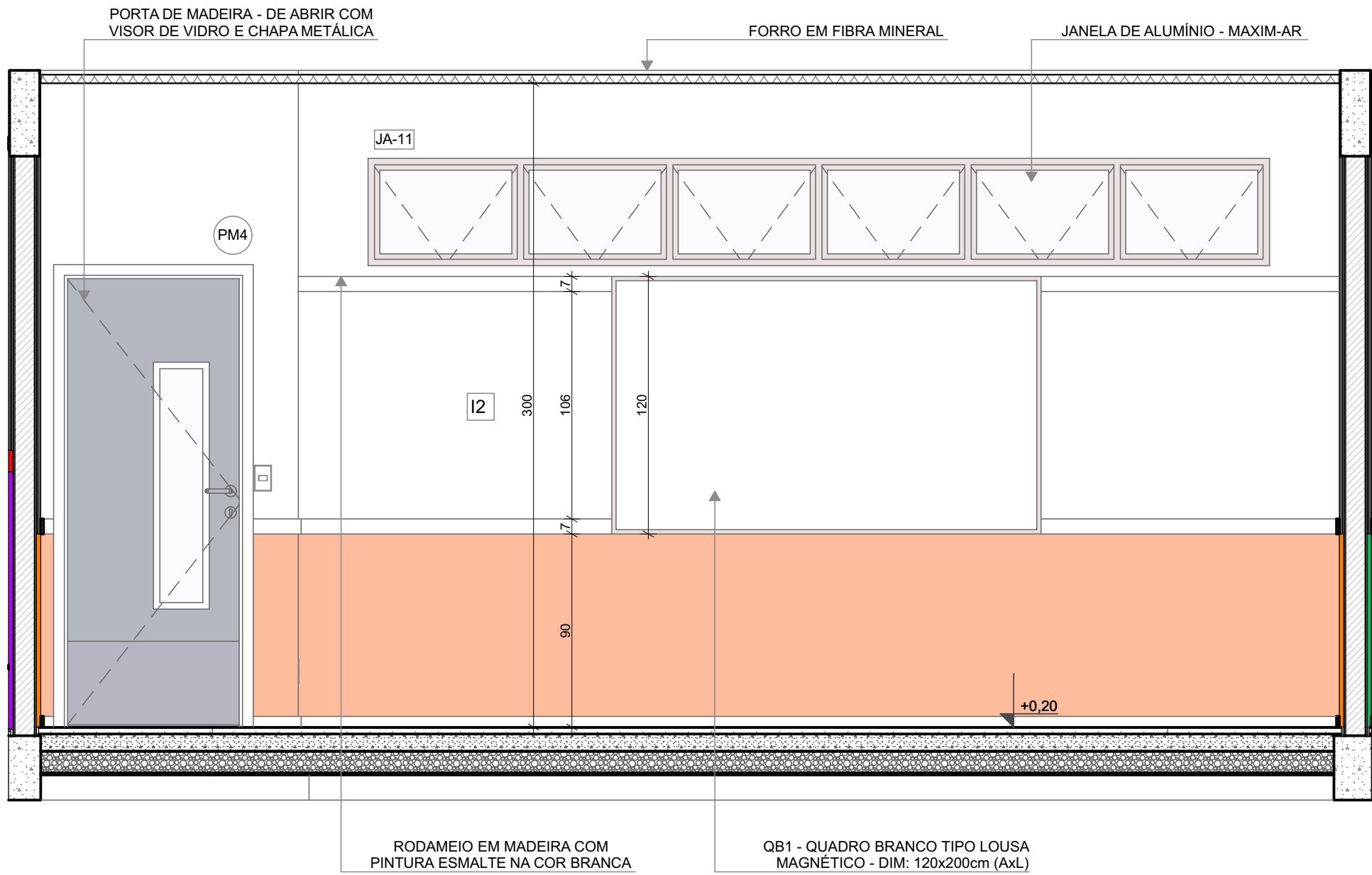

VISTA 01

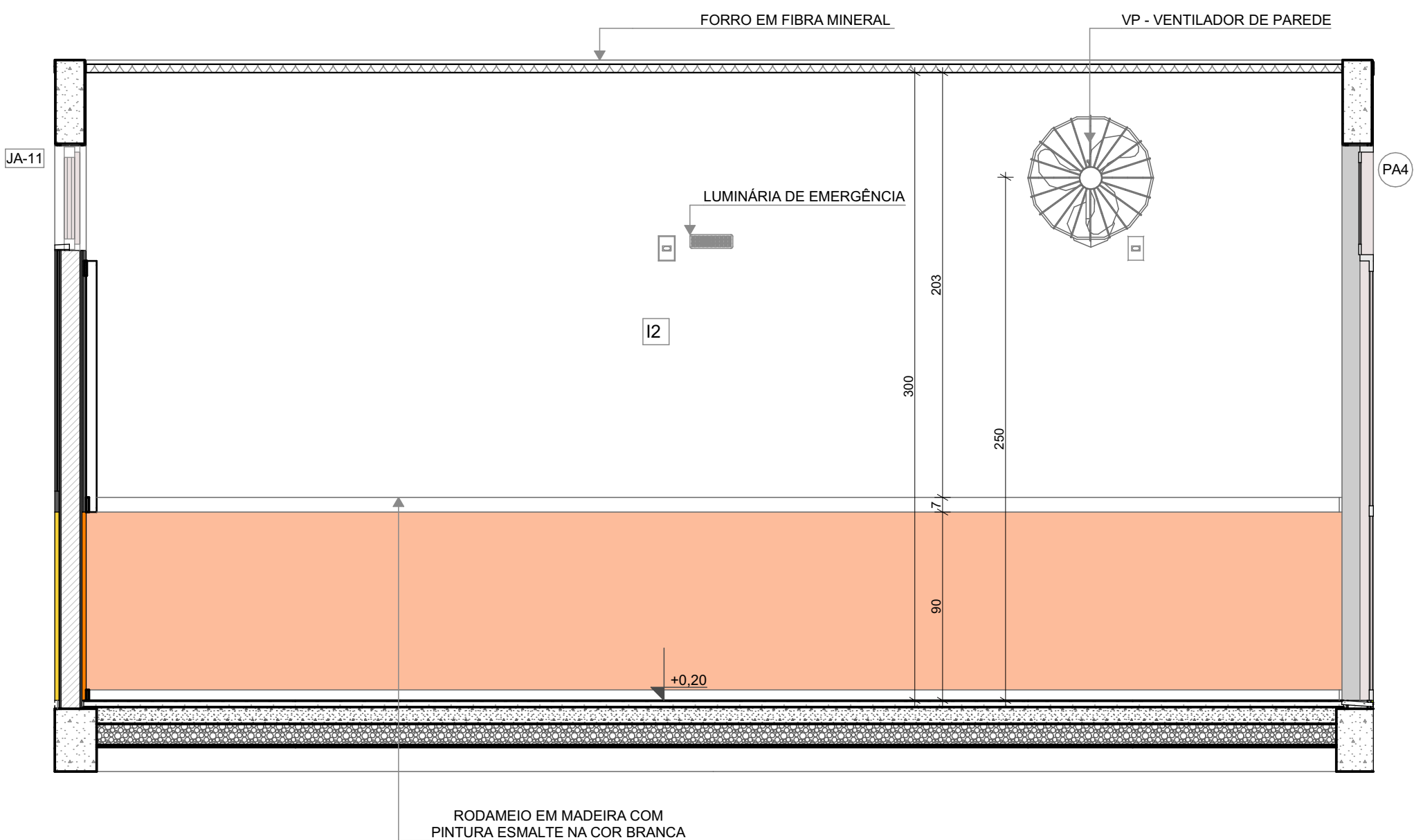

VISTA 03

NOTAS

- MEDIDAS E NÍVEIS EM METROS;
- VERIFICAR POSIÇÃO EXATADOS PILARES NO PROJETO ESTRUTURAL;
- VERIFICAR DETALHES CONSTRUTIVOS PERTINENTES NAS PRANCHAS DE DETALHAMENTO;
- EM CASO DE CONFLITO DE INFORMAÇÕES ENTRE O PROJETO GRÁFICO E O MEMORIAL DESCRITIVO, PREVALECE A INFORMAÇÃO CONTIDA NOS DESENHOS;
- ALTERAÇÕES NESTE PROJETO SOMENTE COM AUTORIZAÇÃO EXPRESSA DO FNDE

REFERÊNCIAS:

- PLANILHA DE QUANTITATIVOS
- MEMORIAL DESCRITIVO E ESPECIFICAÇÕES TÉCNICAS

LEGENDA

	INDICAÇÃO NÍVEIS PLANTA E CORTE		INDICAÇÃO DE VISTAS
	INDICAÇÃO DE CORTES		ESPECIFICAÇÃO DE MATERIAIS DE PISO
	INDICAÇÃO DE FACHADAS		ESPECIFICAÇÃO DE MATERIAIS DE PAREDE INTERNA E EXTERNA
	INDICAÇÃO DE PORTAS E JANELAS		ESPECIFICAÇÃO DE MATERIAIS DE TETO
	INDICAÇÃO DE DETALHES		

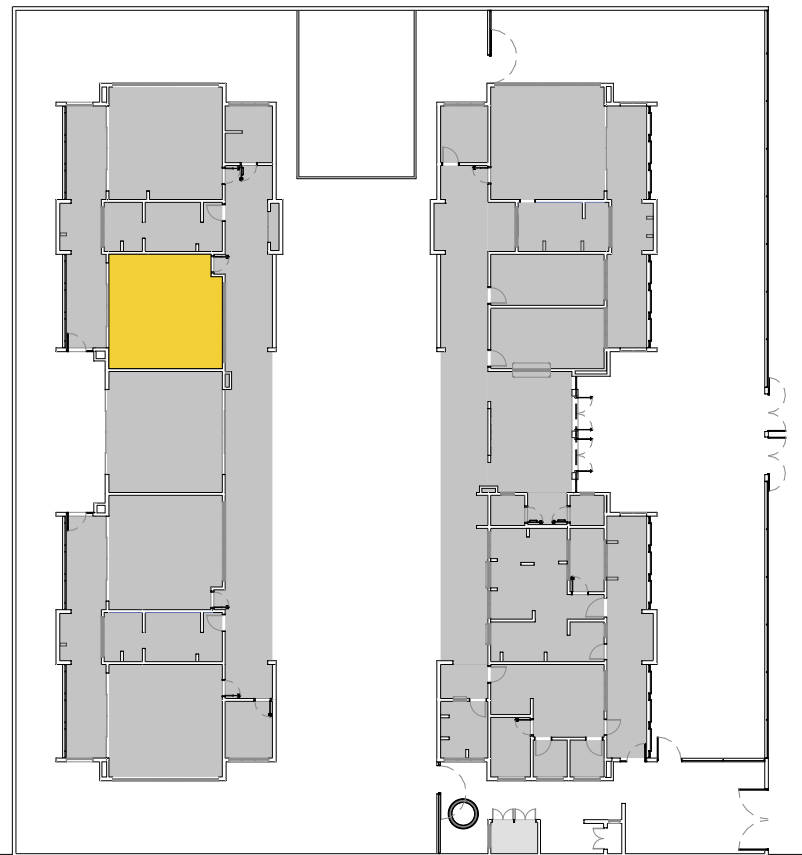

CROQUI DE REFERÊNCIA

03	JANEIRO/ 2025	Revisão do Projeto Arquitetônico Creche e Pré-Escola Tipo 2 Modelo Padrão FNDE em metodologia Building Information Modeling. Alteração para atender a NBR 9050/2020: Alteração da dimensão do terreno para 45 x 40m, com ampliação do pátio central. Alteração da região do pátio de serviço para incluir casa de bombas. Alteração de layout dos ambientes: Varanda de serviço, cozinha, copa de funcionários, rouparia, lavanderia, amamentação, fraldário e sanitários infantis.
02	JANEIRO/ 2017	Atendimento à NBR 9050/ 2015; Alteração: quadro de áreas, sanitários infantis 1 e 2, altura da platibanda, mobiliário e equipamento, altura da cerâmica nos sanitários, cor dos portões dos solários e altura da porta PA4; Acréscimo das duchas higiênicas e escaninhos pré-escola, Retirada da chapa de aço abaixo da platibanda.
01	AGOSTO/ 2016	Alteração das paredes - shafts para tubulação hidráulica e detalhamento; alteração da altura da platibanda.
Nº	DATA	DESCRIÇÃO
CONTROLE DE REVISÕES		



PROJETO PADRÃO - FNDE

PROPRIETÁRIO:	
ENDEREÇO:	
MUNICÍPIO - UF:	
PROPRIETÁRIO:	
RESP. TÉCNICO:	CAU / CREA
AUTOR DO PROJETO:	CAU / CREA
APROVAÇÕES	CAU / CREA
OBSERVAÇÕES:	

CRECHE PRÉ-ESCOLA TIPO 2  
PROJETO DE ARQUITETURA

COORDENAÇÃO CGEST - Coordenação Geral de Infraestrutura Educativa	AMPLIAÇÃO DO BLOCO B - INFANTIL 2/3	ARQ
FORMATO (841x594)	REVISÃO R.00 R.03 R.01 R.02	ESCALA 1:25 DATA EMISSÃO JAN/2025
		PRANCHAS 32/36



1 INFANTIL 4  
ESCALA 1:25

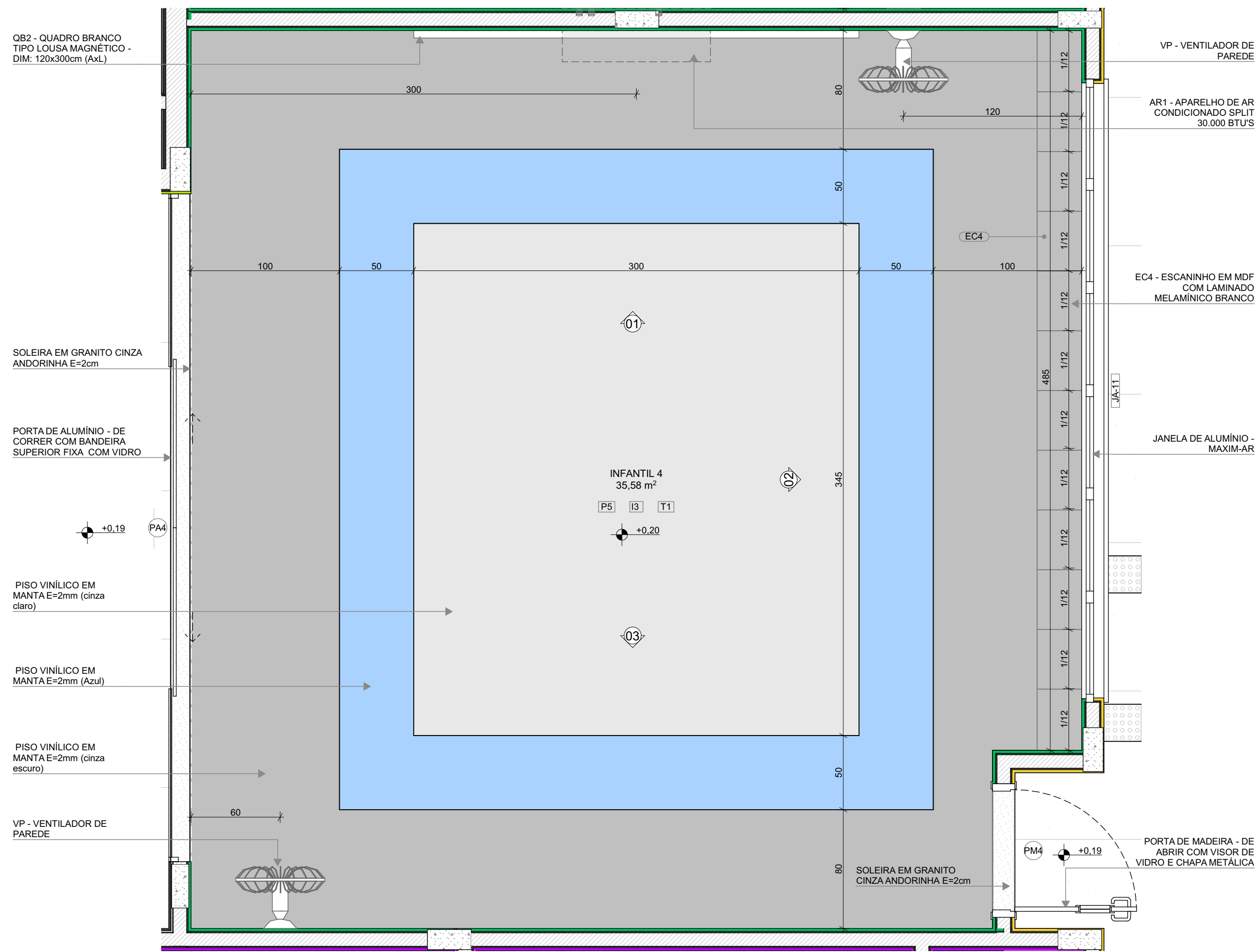

PLANTA BAIXA

*OBS: CADA SALA DE AULA APRESENTA COMBINAÇÃO DIFERENTE DE CORES DE PISO E PAREDE, PARA A EXECUÇÃO DEVERÃO SER OBSERVADAS AS INDICAÇÕES DE REVESTIMENTOS EM PLANTA BAIXA E PAGINAÇÃO DE PISO		
LEGENDA REVESTIMENTOS PAREDES		
I2	<div></div>	PINTURA EPÓXI LARANJA ATÉ H=0,90m, RODAMEIO DE MADEIRA PINTADO COM TINTA ESMALTE NA COR BRANCA H=10cm E PINTURA ACRÍLICA COR BRANCO GELO. RODAPÊ EM CANTONEIRA DE PVC DE SOBREPOR (COR BRANCA)
I3	<div></div>	PINTURA EPÓXI VERDE ATÉ H=0,90m, RODAMEIO DE MADEIRA PINTADO COM TINTA ESMALTE NA COR BRANCA H=10cm E PINTURA ACRÍLICA COR BRANCO GELO. RODAPÊ EM CANTONEIRA DE PVC DE SOBREPOR (COR BRANCA)

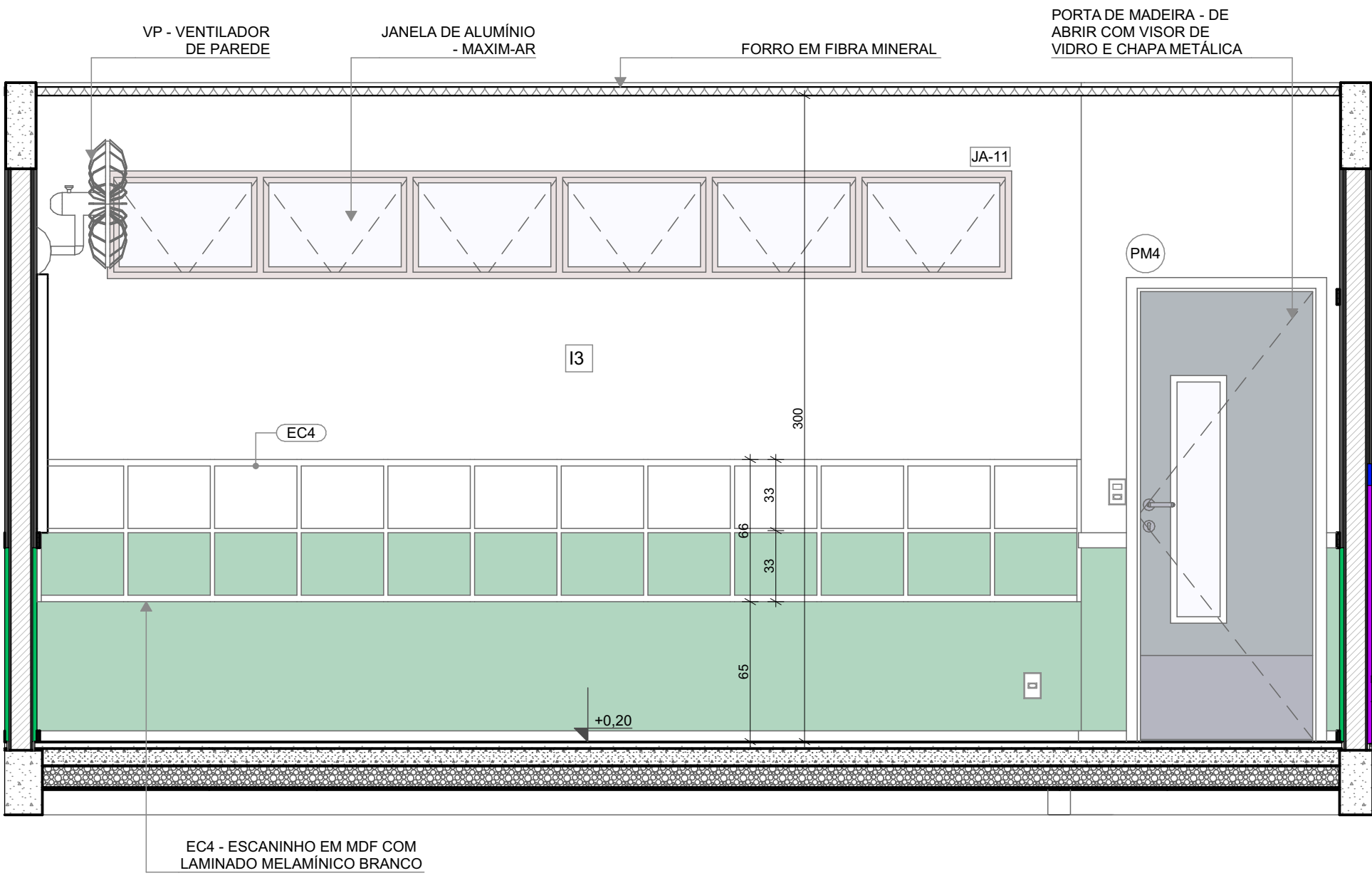

VISTA 02

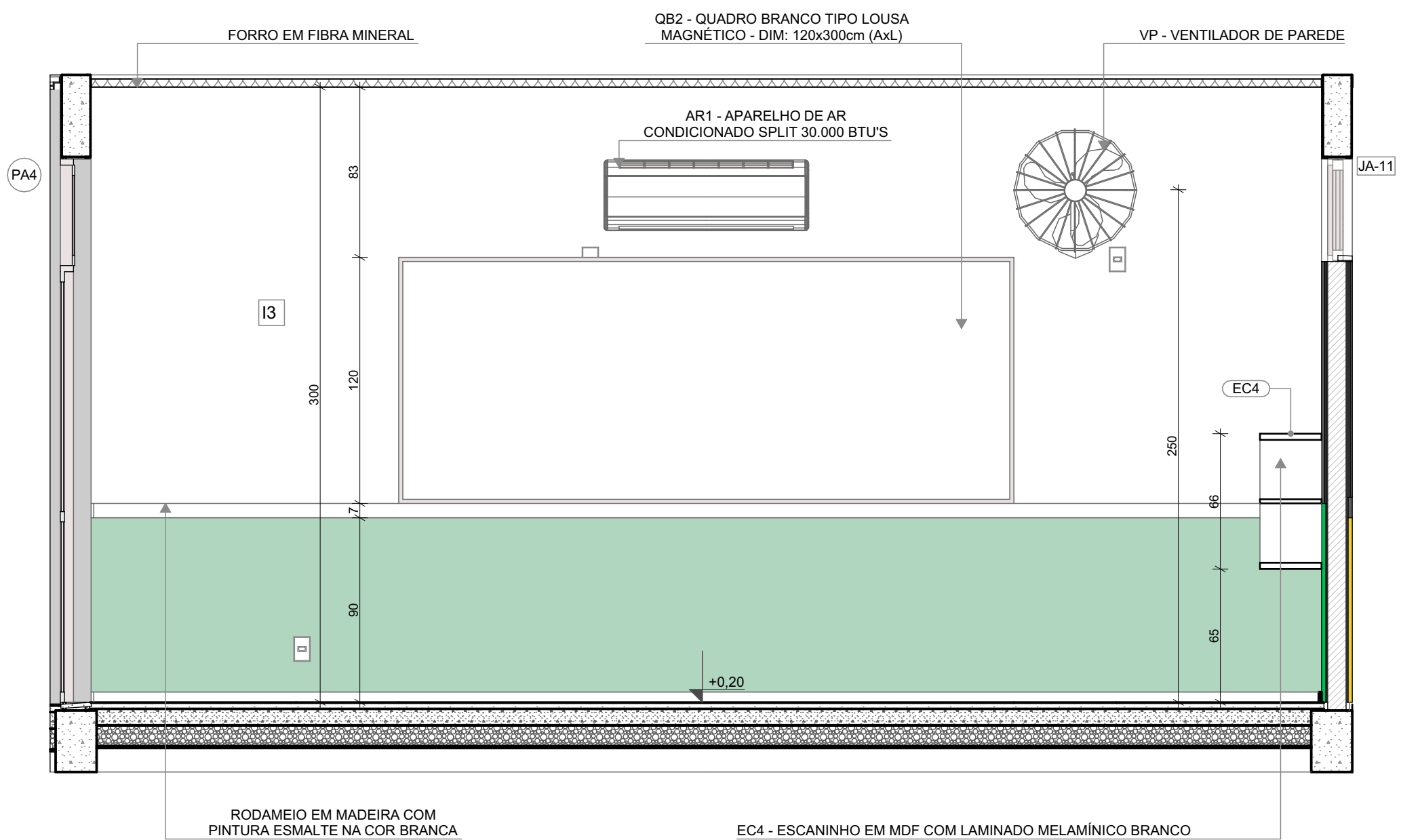

VISTA 01

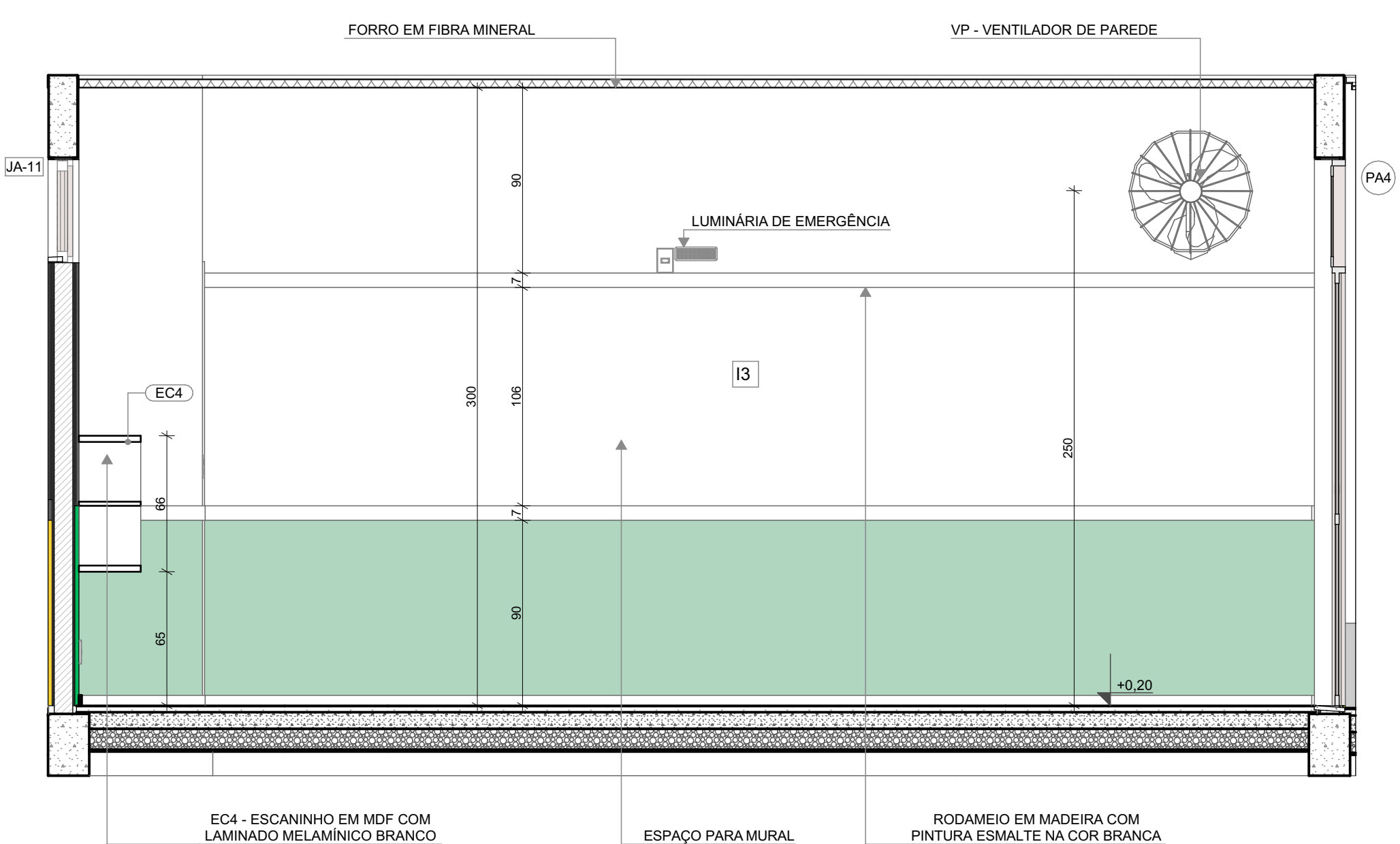

VISTA 03

- NOTAS
- MEDIDAS E NÍVEIS EM METROS;
  - VERIFICAR POSIÇÃO EXATADOS PILARES NO PROJETO ESTRUTURAL;
  - VERIFICAR DETALHES CONSTRUTIVOS PERTINENTES NAS PRANCHAS DE DETALHAMENTO;
  - EM CASO DE CONFLITO DE INFORMAÇÕES ENTRE O PROJETO GRÁFICO E O MEMORIAL DESCRITIVO, PREVALECE A INFORMAÇÃO CONTIDA NOS DESENHOS;
  - ALTERAÇÕES NESTE PROJETO SOMENTE COM AUTORIZAÇÃO EXPRESSA DO FNDE
- REFERÊNCIAS:
- PLANILHA DE QUANTITATIVOS
  - MEMORIAL DESCRITIVO E ESPECIFICAÇÕES TÉCNICAS

LEGENDA			
	INDICAÇÃO NÍVEIS PLANTA E CORTE		INDICAÇÃO DE VISTAS
	INDICAÇÃO DE CORTES		ESPECIFICAÇÃO DE MATERIAIS DE PISO
	INDICAÇÃO DE FACHADAS		ESPECIFICAÇÃO DE MATERIAIS DE PAREDE INTERNA E EXTERNA
	INDICAÇÃO DE PORTAS E JANELAS		ESPECIFICAÇÃO DE MATERIAIS DE TETO
	INDICAÇÃO DE DETALHES		

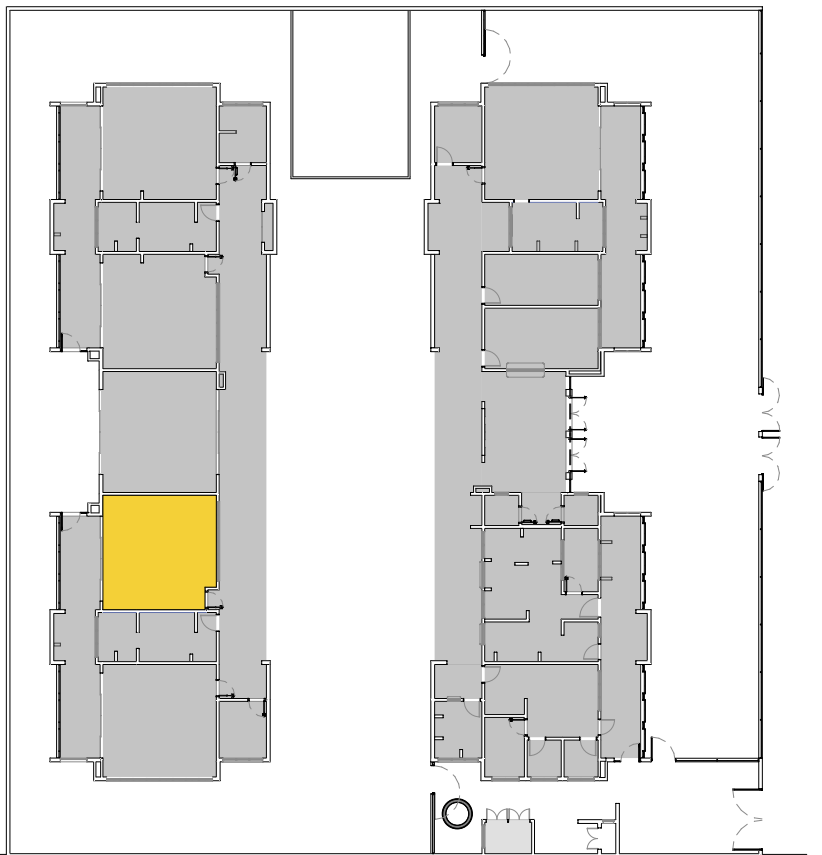

CROQUI DE REFERÊNCIA

03	JANEIRO/ 2025	Revisão do Projeto Arquitetônico Creche e Pré-Escola Tipo 2 Modelo Padrão FNDE em metodologia Building Information Modeling. Alteração para atender a NBR 9050/2020: Alteração da dimensão do terreno para 45 x 40m, com ampliação do pátio central. Alteração da região do pátio de serviço para incluir casa de bombas. Alteração de layout dos ambientes: Varanda de serviço, cozinha, copa de funcionários, rouparia, lavanderia, amenização, fraldário e sanitários infantis.
02	JANEIRO/ 2017	Atendimento à NBR 9050/ 2015; Alteração: quadro de áreas, sanitários infantis 1 e 2, altura da platibanda, mobiliário e equipamento, altura da cerâmica nos sanitários, cor dos portões dos solários e altura da porta PA4; Acréscimo das duchas higiênicas e escaninhos pré-escola, Retirada da chapa de aço abaixo da platibanda.
01	AGOSTO/ 2016	Alteração das paredes - shafts para tubulação hidráulica e detalhamento; alteração da altura da platibanda.
Nº	DATA	DESCRIÇÃO
CONTROLE DE REVISÕES		



PROJETO PADRÃO - FNDE

PROPRIETÁRIO:	
ENDEREÇO:	
MUNICÍPIO - UF:	
PROPRIETÁRIO:	
RESP. TÉCNICO:	CAU / CREA
AUTOR DO PROJETO:	CAU / CREA
APROVAÇÕES	CAU / CREA
	PREFEITURA / RA
OBSERVAÇÕES:	

CRECHE PRÉ-ESCOLA TIPO 2  
PROJETO DE ARQUITETURA

COORDENAÇÃO CGEST - Coordenação Geral de Infraestrutura Educacional	AMPLIAÇÃO DO BLOCO B - INFANTIL 4	ARQ
REVISÃO R.00 R.03 R.01 R.02	ESCALA 1:25 DATA EMISSÃO JAN/2025	PRANCHA 33/36
FORMATO (841x594)		



1













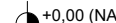
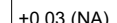

\*OBS: CADA SALA DE AULA APRESENTA COMBINAÇÃO DIFERENTE DE CORES DE PISO E PAREDE, PARA A EXECUÇÃO DEVERÃO SER OBSERVADAS AS INDICAÇÕES DE REVESTIMENTOS EM PLANTA BAIXA E PAGINAÇÃO DE PISO

LEGENDA REVESTIMENTOS PAREDES		
12		PINTURA EPOXI LARANJA ATÉ H=0,90m, RODAPEIRO DE MADEIRA PINTADO COM TINTA ESMALTE NA COR BRANCA H=10cm E PINTURA ACRÍLICA COR BRANCO GELO. RODAPÊ EM CANTONEIRA DE PVC DE SOBREPOR (COR BRANCA)
13		PINTURA EPOXI VERDE ATÉ H=0,90m, RODAPEIRO DE MADEIRA PINTADO COM TINTA ESMALTE NA COR BRANCA H=10cm E PINTURA ACRÍLICA COR BRANCO GELO. RODAPÊ EM CANTONEIRA DE PVC DE SOBREPOR (COR BRANCA)



- MEDIDAS E NÍVEIS EM METROS;
- VERIFICAR POSIÇÃO EXATADOS PILARES NO PROJETO ESTRUTURAL;
- VERIFICAR DETALHES CONSTRUTIVOS PERTINENTES NAS PRANCHAS DE DETALHAMENTO;
- EM CASO DE CONFLITO DE INFORMAÇÕES ENTRE O PROJETO GRÁFICO E O MEMORIAL DESCRITIVO, PREVALECE A INFORMAÇÃO CONTIDA NOS DESENHOS;
- ALTERAÇÕES NESTE PROJETO SOMENTE COM AUTORIZAÇÃO EXPRESSA DO FNDE

- PLANILHA DE QUANTITATIVOS
- MEMORIAL DESCRITIVO E ESPECIFICAÇÕES TÉCNICAS

LEGENDA			
 	INDICAÇÃO NÍVEL PLANTA E CORTE		INDICAÇÃO DE VISTAS
	INDICAÇÃO DE CORTES		ESPECIFICAÇÃO DE MATERIAIS DE PISO
	INDICAÇÃO DE FACHADAS	 	ESPECIFICAÇÃO DE MATERIAIS DE PAREDE INTERNA E EXTERNA
 	INDICAÇÃO DE PORTAS E JANELAS		ESPECIFICAÇÃO DE MATERIAIS DE TETO
 	INDICAÇÃO DE DETALHES		



### CROQUI DE REFERÊNCIA

		Revisão do Projeto Arquitetônico Creche e Pré-Escola Tipo 2 Modelo Padrão FNDE em metodologia Building Information Modeling.
03	JANEIRO/ 2025	Alteração para atender a NBR 9050/2020; Alteração da dimensão do terreno para 45 x 40m, com ampliação do pátio central. Alteração da região do pátio para incluir casa de bombas. Alteração de layout dos ambientes: Varanda de serviço, cozinha, copa de funcionários, rouparia, lavanderia, amamentação, fraldário e sanitários infantis. Atendimento à NBR 9050/ 2015;
02	JANEIRO/ 2017	Alteração: quadro de áreas, sanitários infantis 1 e 2, altura da platibanda, mobiliário e equipamento, altura da cerâmica nos sanitários, cor dos portões dos sanitários e altura da porta PA4; Acréscimo das duchas higiênicas e escanários pré-escola, Refrida da chapa de aço abaixo da platibanda.
01	AGOSTO/ 2016	Alteração das paredes - shafts para tubulação hidráulica e detalhamento; alteração da altura da platibanda.
N°	DATA	DESCRIÇÃO
CONTROLE DE REVISÕES		



## PROJETO PADRÃO - FNDE

PROPRIETÁRIO:	
ENDEREÇO:	
MUNICÍPIO - UF:	
_____ PROPRIETÁRIO:	
_____ RESP. TÉCNICO:	_____ CAU / CREA
_____ AUTOR DO PROJETO:	_____ CAU / CREA
APROVAÇÕES	CAU / CREA
	PREFEITURA / RA

OBSERVAÇÕES:

CRECHE PRÉ-ESCOLA TIPO 2  
PROJETO DE ARQUITETURA

COORDENAÇÃO CGEST - Coordenação Geral de Infraestrutura Educativa	AMPLIAÇÃO DO BLOCO B - INFANTIL 5		ARQ
	REVISÃO R.00 R.03	ESCALA 1:25	
	FORMATO (841x594)	R.01 R.02	DATA EMISSÃO JAN/2025



1 SALA MULTIUSO  
ESCALA 1:25

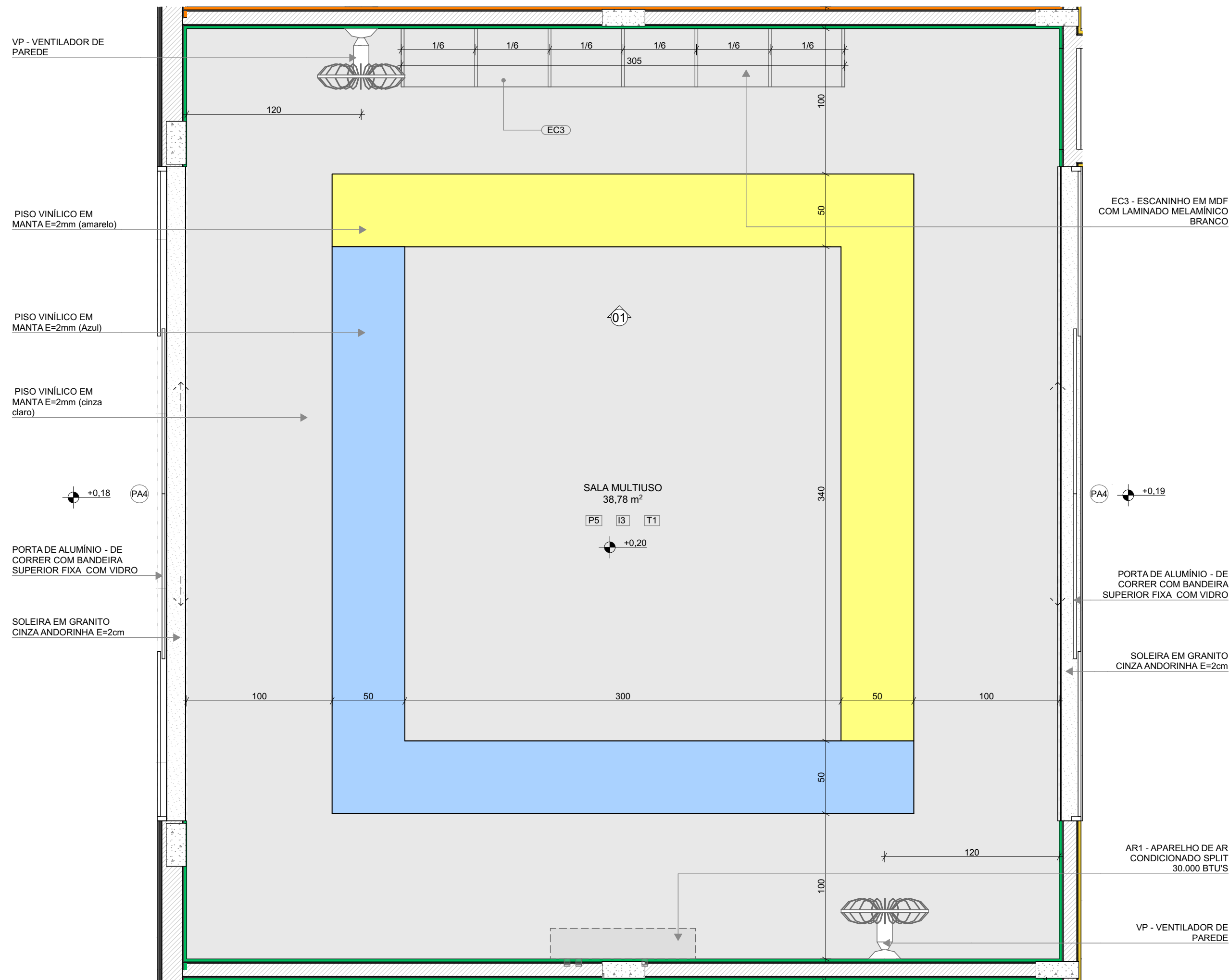

PLANTA BAIXA

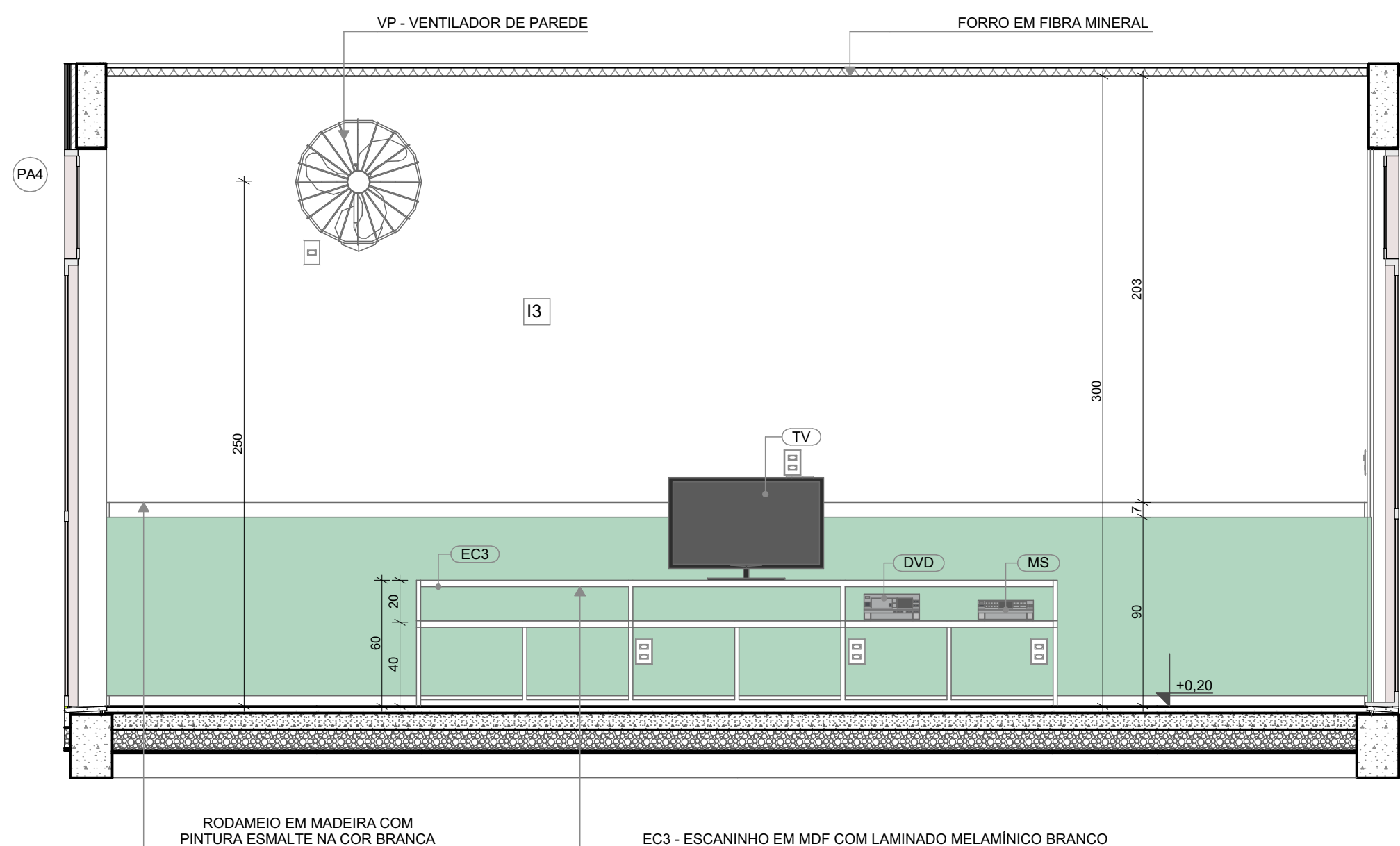

VISTA 01

\*OBS.: CADA SALA DE AULA APRESENTA COMBINAÇÃO DIFERENTE DE CORES DE PISO E PAREDE, PARA A EXECUÇÃO DEVERÃO SER OBSERVADAS AS INDICAÇÕES DE REVESTIMENTOS EM PLANTA BAIXA E PAGINAÇÃO DE PISO

LEGENDA REVESTIMENTOS PAREDES		
12	<div></div>	PINTURA EPOXI LARANJA ATÉ H=0,90m, RODAMEIO DE MADEIRA PINTADO COM TINTA ESMALTE NA COR BRANCA H=10cm E PINTURA ACRILICA COR BRANCO GELO, RODAPÉ EM CANTONEIRA DE PVC DE SOBREPOR (COR BRANCA)
13	<div></div>	PINTURA EPOXI VERDE ATÉ H=0,90m, RODAMEIO DE MADEIRA PINTADO COM TINTA ESMALTE NA COR BRANCA H=10cm E PINTURA ACRILICA COR BRANCO GELO, RODAPÉ EM CANTONEIRA DE PVC DE SOBREPOR (COR BRANCA)

NOTAS

- MEDIDAS E NÍVEIS EM METROS;
- VERIFICAR POSIÇÃO EXATOS DOS PILARES NO PROJETO ESTRUTURAL;
- VERIFICAR DETALHES CONSTRUTIVOS PERTINENTES NAS PRANCHAS DE DETALHAMENTO;
- EM CASO DE CONFLITO DE INFORMAÇÕES ENTRE O PROJETO GRÁFICO E O MEMORIAL DESCRITIVO, PREVALECE A INFORMAÇÃO CONTIDA NOS DESENHOS;
- ALTERAÇÕES NESTE PROJETO SOMENTE COM AUTORIZAÇÃO EXPRESSA DO FNDE

REFERÊNCIAS:

- PLANILHA DE QUANTITATIVOS
- MEMORIAL DESCRITIVO E ESPECIFICAÇÕES TÉCNICAS

LEGENDA			
<div></div>	INDICAÇÃO NÍVEIS PLANTA E CORTE	<div></div>	INDICAÇÃO DE VISTAS
<div></div>	INDICAÇÃO DE CORTES	P1	ESPECIFICAÇÃO DE MATERIAIS DE PISO
<div></div>	INDICAÇÃO DE FACHADAS	I1 E1	ESPECIFICAÇÃO DE MATERIAIS DE PAREDE INTERNA E EXTERNA
<div></div>	INDICAÇÃO DE PORTAS E JANELAS	T1	ESPECIFICAÇÃO DE MATERIAIS DE TETO
<div></div>	INDICAÇÃO DE DETALHES		

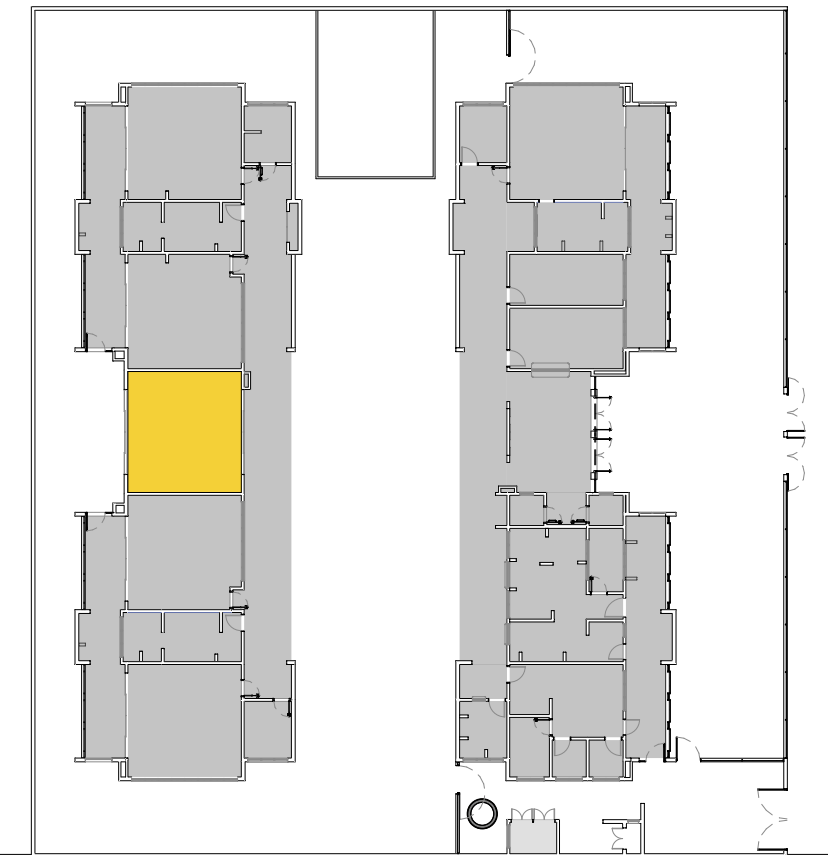

CROQUI DE REFERÊNCIA

03	JANEIRO/ 2025	Revisão do Projeto Arquitetônico Creche e Pré-Escola Tipo 2 Modelo Padrão FNDE em metodologia Building Information Modeling. Alteração para atender a NBR 9050/2020; Alteração da dimensão do terreno para 45 x 40m, com ampliação do pátio central. Alteração da região do pátio de serviço para incluir casa de bombas. Alteração de layout dos ambientes: Varanda de serviço, cozinha, copa de funcionários, rouparia, lavanderia, amamentação, fraldário e sanitários infantis.
02	JANEIRO/ 2017	Atendimento à NBR 9050/ 2015; Alteração: quadro de áreas, sanitários infantis 1 e 2, altura da platibanda, mobiliário e equipamento, altura da cerâmica nos sanitários, cor dos portões dos solários e altura da porta PA4; Acréscimo das duchas higiênicas e escaninhos pré-escola, Retirada da chapa de aço abaixo da platibanda.
01	AGOSTO/ 2016	Alteração das paredes - shafts para tubulação hidráulica e detalhamento; alteração da altura da platibanda.
Nº	DATA	DESCRIÇÃO
CONTROLE DE REVISÕES		



PROJETO PADRÃO - FNDE

PROPRIETÁRIO:	
ENDEREÇO:	
MUNICÍPIO - UF:	
PROPRIETÁRIO:	
RESP. TÉCNICO:	CAU / CREA
AUTOR DO PROJETO:	CAU / CREA
APROVAÇÕES	CAU / CREA
	PREFEITURA / RA
OBSERVAÇÕES:	

CRECHE PRÉ-ESCOLA TIPO 2  
PROJETO DE ARQUITETURA

COORDENAÇÃO CGEST - Coordenação Geral de Infraestrutura Educacional	AMPLIAÇÃO DO BLOCO B - SALA MULTIUSO	ARQ
REVISÃO R.00 R.03 R.01 R.02	ESCALA 1:25 DATA EMISSÃO JAN/2025	PRANCHAS 35/36
FORMATO (841x594)		



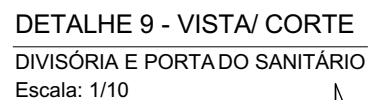
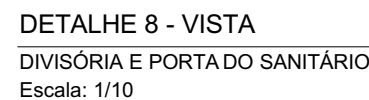
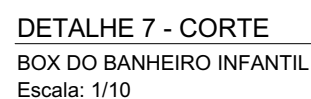
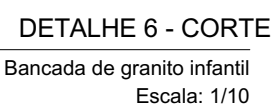
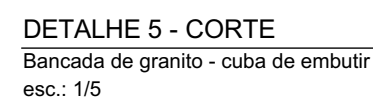
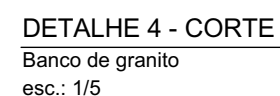
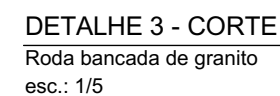
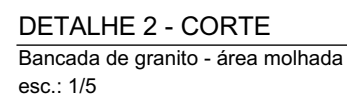
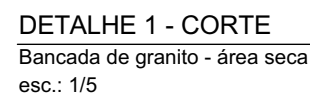

PROPRIETÁRIO:

ENDEREÇO:

MUNICÍPIO - UF:

PROPRIETÁRIO:

RESP. TÉCNICO: CAU / CREA

AUTOR DO PROJETO: CAU / CREA

## APROVAÇÕES

CAU / CREA

OBSERVAÇÕES:

# ARQ